PLAN DJELOVANJA CIVILNE ZAŠTITE ZADARSKE ŽUPANIJE



Veljača, 2021.

Sadržaj

UVOD 1
I. OPĆI DIO 2
1. UPOZORAVANJE 3
1.1. Postupak primanja i prenošenja ranog upozoravanja i neposredne opasnosti 3
1.2. Postupak primanja i prenošenja obavijesti ranog upozoravanja i neposredne opasnosti 5
2. PRIPRAVNOST 7
2.1. Organizacija stavljanja u pripravnost snaga civilne zaštite 7
3. MOBILIZACIJA (AKTIVIRANJE) I NARASTANJE OPERATIVNIH SNAGA SUSTAVA CIVILNE ZAŠTITE 8
3.1. Pozivanje Stožera civilne zaštite Zadarske županije 8
3.1.1. Postupak pozivanja Stožera CZ / Zajedničke službe 8
3.2. Pozivanje drugih operativnih snaga Zadarske županije 9
3.2.1. Postupak pozivanja pravnih osoba 9
3.3. Aktiviranje i narastanje operativnih snaga sustava civilne zaštite 11
3.4. Aktiviranje snaga hijerarhijski više razine sustava civilne zaštite 12
4. OPIS PODRUČJA ODGOVORNOSTI NOSITELJA IZRADE PLANA 13
4.1. Opis područja 13
4.1.1. Ukupna površina područja 13
4.1.2. Rijeke, jezera, dužina obale mora 13
4.1.3. Otoci 13
4.1.4. Planinski masivi 13
4.1.5. Ostale geografsko – klimatske karakteristike (reljef, hidrološki, geološki, pedološki i meteorološki pokazatelji) 13
4.1.6. Površina minski sumnjivog područja 16
4.1.7. Površina obuhvaćena klizištima 16
4.1.8. Karta potresnih područja na području Zadarske županije 16
4.2. Stanovništvo 17
4.3. Materijalna i kulturna dobra te okoliš 19
4.3.1. Kulturna dobra 19
4.3.2. Nacionalni parkovi, parkovi prirode, rezervati, šumske površine 19
4.3.3. Vodoopskrbni objekti 20
4.3.4. Poljoprivredne površine 20

4.3.5. Broj industrijskih i drugih gospodarskih objekata i područja postrojenja, tehnološke karakteristike postrojenja s opasnim tvarima 20
4.3.6. Objekti u kojima može biti ugrožen veliki broj ljudi..... 20
4.3.7. Razmještaj i posebnosti područja postrojenja u odnosu na naselja..... 20
4.3.8. Kapaciteti i drugi objekti za sklanjanje 20
4.3.9. Kapaciteti za zbrinjavanje (smještajni, sanitarni uvjeti i kapaciteti za pripremu hrane)..... 20
4.3.10.Zdravstveni kapaciteti 21
4.4. Prometno – tehnološka infrastruktura 21
5. GRAFIČKI DIO..... 22
II. POSEBNI DIO..... 23
1. MJERE CIVILNE ZAŠTITE – POTRES..... 24
1.1. Organizacija spašavanja i raščišćavanja, zadaće sudionika i operativnih snaga civilne zaštite koje raspolažu kapacitetima za spašavanje iz ruševina 24
1.2. Organizacija zaštite objekata kritične infrastrukture i suradnja s pravnim osobama s ciljem osiguranja kontinuiteta njihovog djelovanja 27
1.3. Organizacija gašenja požara (nositelji, zadaće, nadležnosti i usklađivanje) .. 28
1.4. Organizacija regulacije prometa i osiguranja tijekom intervencija (pregled prioritetnih korisnika – u suradnji s policijom)..... 29
1.5. Organizacija pružanja medicinske pomoći i medicinskog zbrinjavanja (pregled pravnih osoba i redovnih službi, bolničkih, poliklinič kih i ambulantnih kapaciteta, pregled ostalih kapaciteta – opreme, ljekarni i dr. te utvrđivanja zadaća) 30
1.6. Organizacija pružanja veterinarske pomoći (pregled pravnih osoba i redovnih službi, bolničkih, poliklinič kih i ambulantnih kapaciteta, pregled ostalih kapaciteta – opreme, ljekarni i dr. te utvrđivanje zadaća)..... 31
1.7. Organizacija provođenja evakuacije (pregled pravaca za evakuaciju građana i kretanje prioritetnih službi spašavanja kao i površina za prihvat stanovništva i postavljanje šatorskih naselja)..... 32
1.7.1. Pregled pravaca za evakuaciju građana i kretanje prioritetnih službi spašavanja..... 33
1.7.2. Površina za prihvat stanovništva i postavljanje šatorskih naselja 34
1.8. Organizacija spašavanja i evakuacija ranjivih skupina stanovništva – djece, osoba s invaliditetom, bolesnih, starih i nemoćnih (navođenje načela postupanja, pregled dječjih vrtića, škola, domova za starije i nemoćne)..... 34
1.9. Organizacija provođenja zbrinjavanja (utvrđivanje zadaća ustanovama i organizacijama, utvrđivanje potrebnih kapaciteta objekata za zbrinjavanje) 34
1.10. Organizacija humane asanacije i identifikacije poginulih (kapaciteti i mjesta za čuvanje leševa, gotove pričuvne snage za sahranjivanje, lokacije stalnih ili privremenih ukapališta (groblja) i dr. te utvrđivanje zadaća nositeljima)..... 38

1.11. Organizacija higijensko – epidemiološke zaštite 39
1.12. Organizaciju osiguravanja hrane i vode za piće (utvrđivanje zadaća nositeljima) 40
1.13. Organizacija središta za informiranje stanovništva (utvrđivanje zadaća nositeljima) 41
1.14. Organizacija prihvata pomoći (u ljudstvu i materijalnim sredstvima) 41
1.15. Organizacija pružanja psihološke pomoći (utvrđivanje zadaća nositeljima) . 42
1.16. Zadaće Stožera civilne zaštite kada usklađuje djelovanje operativnih snaga sustava civilne zaštite u potresu 42
2. MJERE CIVILNE ZAŠTITE – POŽARI OTVORENOG TIPA 43
2.1. Operativne snage vatrogastva 43
3. MJERE CIVILNE ZAŠTITE – POPLAVA 44
3.1. Organizacija provođenja obveza iz Državnog plana obrane od poplava (način suradnje s kapacitetima Hrvatskih voda) 44
3.2. Organizacija pružanja pomoći ugroženim područjima 44
3.3. Organizacija i pregled obveza sudionika i operativnih snaga sustava civilne zaštite (onih izvan planova Hrvatskih voda) koje se trebaju uključiti u obranu od poplava 44
3.4. Načela za zaštitu ugroženih objekata kritične infrastrukture i obveze vlasnika kritične infrastrukture 45
3.5. Organizacija pružanja drugih mjera civilne zaštite tijekom reagiranja sustava civilne zaštite u poplavama (uključujući evakuaciju i zbrinjavanje) 45
3.6. Reguliranje prometa i osiguranja za vrijeme intervencija 46
3.7. Podmirivanje troškova angažiranih operativnih snaga sustava civilne zaštite 47
3.8. Zadaće Stožera civilne zaštite kada usklađuje djelovanje operativnih snaga sustava civilne zaštite u poplavama 48
4. MJERE CIVILNE ZAŠTITE – EKSTREMNE TEMPERATURE 49
4.1. Organizacija obavještavanja o pojavi opasnosti (standardni operativni postupak u suradnji sa komunikacijskim centrom 112) 49
4.2. Organizacija provođenja mjera i aktivnosti sudionika i operativnih snaga sustava civilne zaštite za preventivnu zaštitu i otklanjanje posljedica izvanrednih događaja iz ove kategorije ugroza 50
4.3. Pregled raspoloživih operativnih kapaciteta za otklanjanje posljedica od ekstremnih temperatura s utvrđenim zadaćama 51
4.4. Poveznice s relevantnim dokumentima i procedurama kojima se utvrđuju mogućnosti pružanja prve medicinske pomoći i medicinskog zbrinjavanja te organizaciju djelovanja drugih nositelja reagiranja 52
5. MJERE CIVILNE ZAŠTITE – OLUJNO ILI ORKANSKO NEVRIJEME I JAK VJETAR 53

5.1. Organizacija obavještavanja o pojavi opasnosti (standardni operativni postupak u suradnji s komunikacijskim centrom 112) 53

5.2. Organizacija provođenja mjera i aktivnosti sudionika i operativnih snaga sustava civilne zaštite za preventivnu zaštitu i otklanjanje posljedica izvanrednih događaja iz ove kategorije ugroza 55

5.3. Pregled raspoloživih operativnih kapaciteta za otklanjanje posljedica od olujnog ili orkanskog nevremena ili jakog vjetra s utvrđenim zadaćama 55

5.4. Poveznice s relevantnim dokumentima i procedurama kojima se utvrđuju mogućnosti pružanja prve medicinske pomoći i medicinskog zbrinjavanja te organizaciju djelovanja drugih nositelja reagiranja 57

6. MJERE CIVILNE ZAŠTITE – EPIDEMIJE I PANDEMIJE 58

6.1. Organizacija obavještavanja o pojavi opasnosti (standardni operativni postupak u suradnji s komunikacijskim centrom 112) 58

6.2. Organizacija provođenja mjera i aktivnosti sudionika i operativnih snaga sustava civilne zaštite za preventivnu zaštitu i otklanjanje posljedica izvanrednih događaja iz ove kategorije ugroza 59

6.3. Pregled raspoloživih operativnih kapaciteta za otklanjanje posljedica od epidemije i pandemije s utvrđenim zadaćama 60

6.4. Poveznice s relevantnim dokumentima i procedurama kojima se utvrđuju mogućnosti pružanja prve medicinske pomoći i medicinskog zbrinjavanja te organizaciju djelovanja drugih nositelja reagiranja 60

7. MJERE CIVILNE ZAŠTITE – POSTUPANJE U SLUČAJU INDUSTRIJSKE NESREĆE S OPASNIM TVARIMA U PODRUČJU POSTROJENJA OPERATERA KOJI SU OBVEZNICI UREDBE O SPREČAVANJU VELIKIH NESREĆA I U PROMETU 62

7.1. Identifikacija zadaća operativnih snaga civilne zaštite koje su nepokrivene operativnim planovima pravnih i fizičkih osoba u kojima se obavlja proizvodnja, skladištenje, prerada, rukovanje, prijevoz, skupljanje i druge radnje s opasnim tvarima 62

7.2. Identifikacija lokalnih resursa za pokrivanje nepokrivenih zadaća iz prethodne alineje 63

7.3. Utvrđivanje ekspertnog tima za provođenje stručne prosudbe posljedica izvanrednog događaja te predlaganje mjera civilne zaštite i tehničkih intervencija 63

7.4. Obveze pravne osobe u kojoj je došlo do nesreće, pregled sposobnosti 64

7.5. Pregled pravnih osoba, redovnih službi i drugih potrebnih kapaciteta za provođenje aktivnosti na zaštiti od rizika i opasnosti ove vrste, s posebno utvrđenim zadaćama za svaku od operativnih snaga i sudionika sustava civilne zaštite 65

7.5.1. Gašenje požara 65

7.5.2. Reguliranje prometa i osiguranja za vrijeme intervencija 65

7.5.3. Pregled raspoloživih sredstava i mogućih lokacija za dekontaminaciju stanovništva, životinja i materijalnih dobara 66
7.5.4. Organizacija i mogućnosti pružanja prve medicinske pomoći..... 66
7.5.5. Organizacija veterinarske pomoći i animalne asanacije 67
7.5.6. Pravne i fizičke osobe koje obavljaju komunalne djelatnosti..... 67
7.5.7. Specijalizirane jedinice ovlaštenih pravnih i fizičkih osoba 68
7.5.8. Organizacija sklanjanja, evakuacije i zbrinjavanja ugroženog stanovništva 68
7.6. Pregled prometnica po kojima je dozvoljen prijevoz opasnih tvari 68
7.7. Organizacija spašavanja materijalnih dobara i sastavnica okoliša (pravne osobe, redovne službe i djelatnosti, obveze drugih operativnih snaga civilne zaštite kao i provođenje mjera osobne i uzajamne zaštite)..... 69
7.8. Ustrojavanje operativnog dežurstva, prijema i prijenosa informacija, pozivanja osoba obavješćivanja i uzbunjivanja za potrebe provođenja ovog dijela Plana..... 69
7.9. Upoznavanje stanovništva sa žurnim mjerama i drugim postupcima u slučaju nesreće 70
7.10. Informiranje javnosti o nesreći i poduzetim mjerama 71
8. POSTUPANJE OPERATIVNIH SNAGA SUSTAVA CIVILNE ZAŠTITE ZADARSKE ŽUPANIJE U OTKLANJANJU POSLJEDICA UGROZA IZ PROCJENE RIZIKA OD VELIKIH NESREĆA..... 72
9. NAČIN ZAHTJEVANJA I PRUŽANJA POMOĆI IZMEĐU RAZLIČITIH HIJERARHIJSKIH RAZINA SUSTAVA CIVILNE ZAŠTITE U VELIKOJ NESREĆI I KATASTROFI 79
III. PRILOZI PLANA DJELOVANJA 80

UVOD

Temeljem članka 17. stavka 3. alineje 1. Zakona o sustavu civilne zaštite ("Narodne novine" broj 82/15 i 118/18) izvršno tijelo jedinice lokalne samouprave donosi plan djelovanja civilne zaštite.

Plan djelovanja civilne zaštite Zadarske županije izrađuje se na temelju Procjene rizika od velikih nesreća Zadarske županije.

Sadržaj Plana djelovanja civilne zaštite propisan je Pravilnikom o nositeljima, sadržaju i postupcima izrade planskih dokumenata u civilnoj zaštiti te načinu informiranja javnosti u postupku njihovog donošenja ("Narodne novine" broj 49/17).

Plan djelovanja civilne zaštite sastoji se od općeg i posebnih dijelova.

Opći dio sadrži:

1. Upozoravanje
2. Pripravnost
3. Mobilizaciju (aktiviranje) i narastanje operativnih snaga sustava civilne zaštite.
4. Opis područja odgovornosti nositelja izrade plana
5. Grafički dio

Posebni dijelovi Plana djelovanja civilne zaštite sadrže razradu i operativnog djelovanja sustava civilne zaštite tijekom reagiranja u velikim nesrećama i katastrofama.

Posebni dio sadrži:

1. Razradu mjera civilne zaštite u odnosu na vrstu ugroza koje su relevantne za Županiju, a osobito postupanje u nesrećama u postrojenjima ili području postrojenja s opasnim tvarima
2. Postupanje operativnih snaga sustava civilne zaštite Županije u otklanjanju posljedica ugroza iz vlastite procjene rizika
3. Način zahtijevanja i pružanja pomoći između različitih hijerarhijskih razina sustava civilne zaštite u velikoj nesreći i katastrofi

Popis kratica

Kratica	Značenje
CZ	Civilna zaštita
DDD	Dezinfekcija, dezinsekcija i deratizacija
DHMZ	Državni hidrometeorološki zavod
DVD	Dobrovoljno vatrogasno društvo
GDCK	Gradsko društvo Crvenog križa
DCK	Društvo Crvenog križa
HGSS	Hrvatska gorska služba spašavanja
JVP	Javna vatrogasna postrojba
JLS	Jedinica lokalne samouprave
KI	Kritična infrastruktura
ZŽ	Zadarska županija
MUP	Ministarstvo unutarnjih poslova
PP	Policijska postaja
PU	Policijska uprava
PON CZ	Postrojba opće namjene civilne zaštite
PSN CZ	Postrojba specijalističke namjene civilne zaštite
Povjerenici i zamjenici CZ	Povjerenici i zamjenici povjerenika civilne zaštite
ZZJZ	Zavod za javno zdravstvo
ŽC 112	Županijski centar 112

I. OPĆI DIO

1. UPOZORAVANJE

1.1. Postupak primanja i prenošenja ranog upozoravanja i neposredne opasnosti

Rano upozoravanje označava pružanje pravodobnih i učinkovitih informacija na temelju kojih nadležne institucije pokreću zajednice i pojedince izložene opasnostima na poduzimanje mjera za izbjegavanje ili smanjenje rizika i provođenje pravodobnih priprema za učinkovit odgovor na prijetnje.

Informacije ranog upozoravanja i neposredne opasnosti u vremenu najbližem realnom prenose se područnoj ustrojstvenoj jedinici - Službi civilne zaštite Zadar.

Služba civilne zaštite Zadar informacije o ranom upozoravanju dostavlja Županu Zadarske županije na temelju kojih on nalaže: pripravnost operativnih snaga sustava civilne zaštite, provođenje zaštitnih postupaka stanovnika na ugroženom području te pravodobno planira poduzimanje mjera i aktivnosti operativnih snaga sustava civilne zaštite u izvanrednom događaju, velikoj nesreći i katastrofi na području nadležnosti.

U odsutnosti Župana, načelnik Stožera civilne zaštite Županije (u daljnjem tekstu: načelnik Stožera CZ) postupa sukladno gore navedenom protokolu.

POSTUPAK PRIMANJA I PRENOŠENJA INFORMACIJA RANOG UPOZORAVANJA I INFORMACIJA NEPOSREDNE OPASNOSTI ZA NASTUPANJE VELIKE NESREĆE

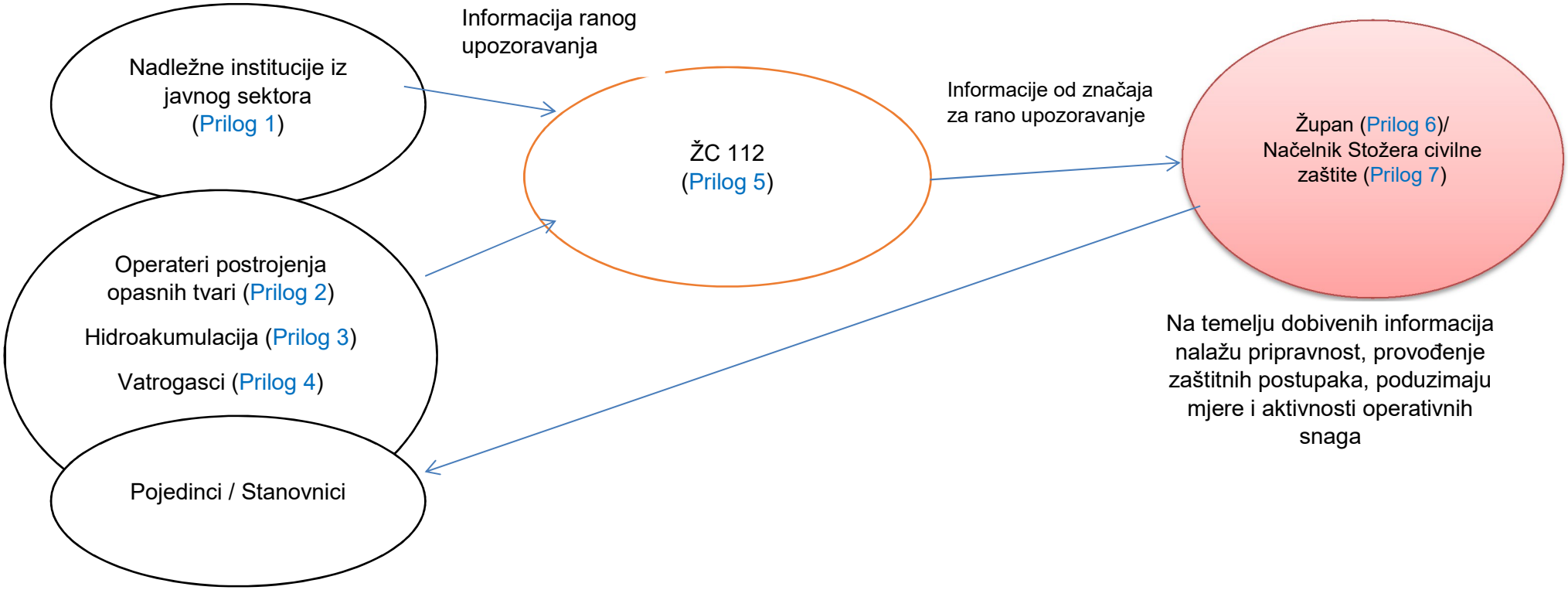

Slika 1. Shematski prikaz postupka primanja i prenošenja ranog upozoravanja i neposredne opasnosti

1.2. Postupak primanja i prenošenja obavijesti ranog upozoravanja i neposredne opasnosti

U slučaju nadolazeće i neposredne opasnosti, Služba CZ Zadar davanjem priopćenja obavještava stanovništvo o vrsti opasnosti i mjerama koje je potrebno poduzeti.
Standardnim operativnim postupcima koje donosi ministar uređuje se postupak i ovlasti za donošenje odluke o uzbunjivanju te sastavljanju priopćenja za stanovništvo koja su sastavni dijelovi znakova za uzbunjivanje. Iznimno opasnosti koje nisu uređene standardnim operativnim postupcima, odluku o uzbunjivanju i sastavljanju priopćenja za stanovništvo donosi načelnik Stožera civilne zaštite.
Donositelj odluke o uzbunjivanju stanovništva dužan je izdati priopćenje za stanovništvo ugroženog područja o vrsti opasnosti i mjerama koje je potrebno poduzeti.
Priopćenja se emitiraju putem sirena (elektroničke sirene) (Prilog 8), razglasnih uređaja i putem elektroničkih medija (Prilog 9).

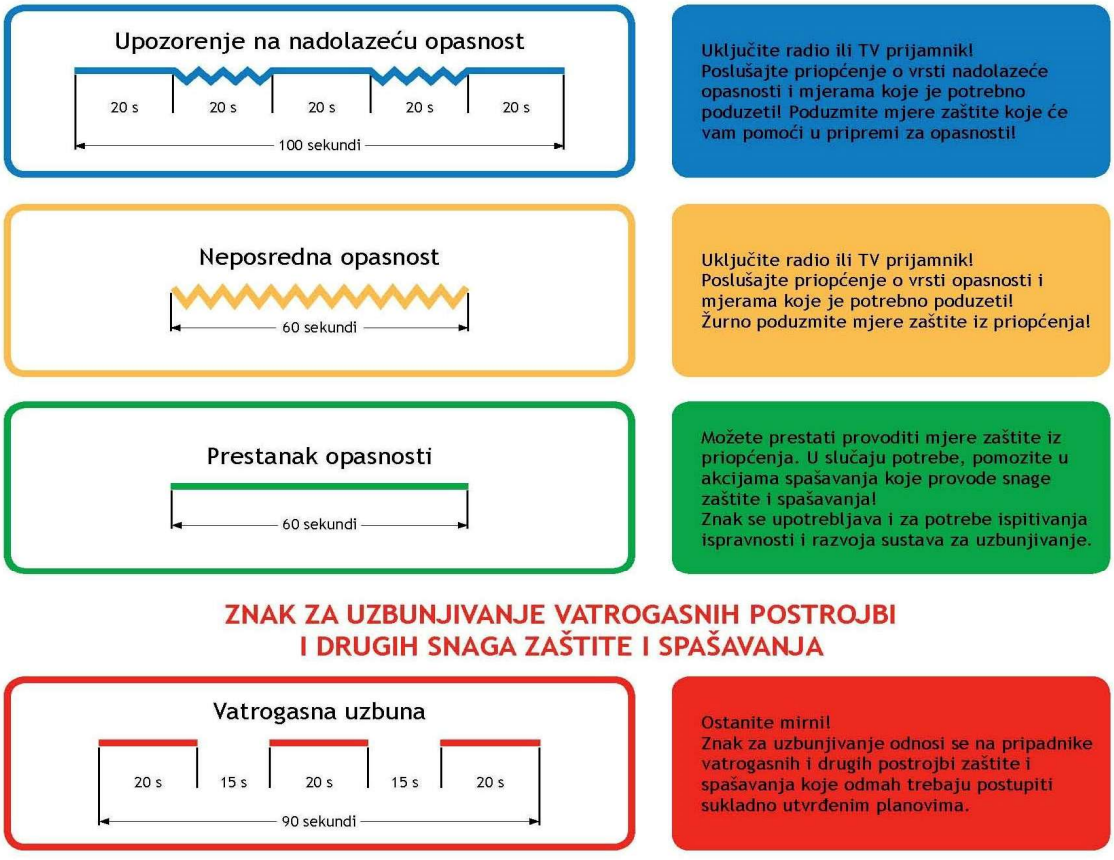

Slika 2. Znakovi za uzbunjivanje stanovništva

Na području Županije definiraju se dopunski načini uzbunjivanja za specifične potrebe svih osoba s invaliditetom, osobito gluhih, slijepih, gluho-slijepih, polupokretnih i nepokretnih osoba. Primjereni dopunski načini uzbunjivanja osoba s invaliditetom razlikuju se u odnosu na standardne, osobito po pitanju korištenja novih tehnologija i operativnih komunikacijskih postupaka te ovisno o specifičnosti potreba osoba s invaliditetom.

Osiguranje uzbunjivanja osoba s invaliditetom na području Županije provodit će se putem povjerenika civilne zaštite JLS, koji će kao predstavnici naselja imati uvid o broju osoba s invaliditetom na području svog naselja te će se informacija o ranom upozoravanju moći provesti u realnom vremenu.

Iznimno, ukoliko je osobama s invaliditetom putem posebnih propisa dodijeljena osoba koja se brine za osobu s invaliditetom, ista će informaciju o ranom upozoravanju moći provesti u realnom vremenu.

Popis osoba s invaliditetom na području Županije dan je Prilog 10.

2. PRIPRAVNOST

Na temelju informacija u sustavu ranog upozoravanja o mogućnosti nastanka velike nesreće pripravnost u sustavu civilne zaštite proglašava Župan. Pripravnost je stanje spremnosti operativnih snaga i sudionika sustava civilne zaštite za operativno djelovanje.

2.1. Organizacija stavljanja u pripravnost snaga civilne zaštite

Radnje i postupci	Rukovođenje	Izvršitelji
Prijem obavijesti o nadolazećoj opasnosti i/ili kad se proglasi stanje velike nesreće	Služba CZ Zadar	Župan
Pozivanje Stožera civilne zaštite (Prilog 7/1, Prilog 7/2, Prilog 7/3)	Služba CZ Zadar /Župan/načelnik Stožera CZ	Načelnik Stožera CZ
Upoznavanje s trenutnom situacijom	Župan	Stožeri CZ JLS
Pozivanje koordinatora na lokaciji (Prilog 11/1)	načelnik Stožera CZ	Koordinatori na lokaciji (Prilog 11)
Stavljanje u stanje pripravnosti obavit će se po sljedećim prioritetima: Prioritet 1: 1. Vatrogasne snage (Prilog 4) 2. HGSS (Prilog 12) 3. Društvo Crvenog križa (Prilog 13) Prioritet 2: 1. Pravne osobe u sustavu civilne zaštite (Prilog 14, Prilog 15, Prilog 16) 2. Udruge (Prilog 17)	Služba CZ Zadar / Župan	Načelnik Stožera CZ
Stavljanje u stanje pripravnosti povjerenika i zamjenika povjerenika CZ JLS, PON CZ JLS i PSN CZ JLS	na zahtjev Župana - načelnik Stožera CZ JLS	načelnik Stožera CZ JLS
Uspostavljanje dežurstva	načelnik Stožera CZ	djelatnici Županije
Obavještavanje svih subjekata o prestanku mjera pripravnosti ili o mobilizaciji ukupnih potencijala, ovisno o situaciji	Služba CZ Zadar / Župan	načelnik Stožera CZ

U slučaju potrebe Župan obavještava susjedne JLS za stavljanje u pripravnost njihovih operativnih snaga sustava civilne zaštite.

3. MOBILIZACIJA (AKTIVIRANJE) I NARASTANJE OPERATIVNIH SNAGA SUSTAVA CIVILNE ZAŠTITE

Mobilizacija je postupak kojim se po nalogu nadležnog tijela obavlja pozivanje, prihvat i opremanje sudionika sustava civilne zaštite i dovodi ih u spremnost za provođenje zadaća civilne zaštite.

Operativne snage nalogom (Prilog 18 i Prilog 18/1) mobilizira Služba CZ Zadar i Župan na temelju relevantnih podataka sustava ranog upozoravanja, kada izvanredni događaj ima tendenciju razvoja u veliku nesreću i katastrofu ili kada je proglašena velika nesreća i katastrofa.

Nadležno tijelo koje je naložilo provođenje mobilizacije, kada prestane potreba za operativnim djelovanjem mobiliziranih kapaciteta operativnih snaga, posebnim aktom nalaže provođenje demobilizacije ljudstva, sredstava i opreme.

Detaljniji postupci pozivanja povjerenika civilne zaštite JLS te njihovih zamjenika kao i pripadnika PON CZ JLS, PSN CZ JLS prikazani su u Planovima djelovanja civilne zaštite JLS.

3.1. Pozivanje Stožera civilne zaštite Zadarske županije

Pozivanje Stožera CZ nalaže ministar MUP-a, načelnik Stožera, Župan ili osoba koju on ovlasti, a provodi načelnik Stožera CZ.

Članovi Stožera CZ mobiliziraju se sukladno shemi mobilizacije Stožera koju donosi Župan, a samo iznimno se za mobiliziranje može koristiti županijski centar 112 i to kao pričuvni kapacitet.

Mobilizacija Stožera CZ	
Mobilizacijska zborišta:	**Vrijeme mobilizacije:**
Prostori županijske uprave, Božidara Petranovića 8, Zadar	
Pričuvno mobilizacijsko zborište:	
JVP Zadar Put Murvice 24, Zadar	

3.1.1. Postupak pozivanja Stožera CZ / Zajedničke službe

Provođenje pozivanja – mobilizacije Stožera CZ	**Prilog**
- Korištenjem telefonskih veza / SMS-a	Prilog 7
- Korištenjem teklićkog sustava	Prilog 7/1
- Korištenjem Županijskog operativnog tima za radio veze (Zares)	

3.2. Pozivanje drugih operativnih snaga Zadarske županije

Operativna snaga	Provođenje mobilizacije	Postupak mobilizacije	Shema mobilizacije
Koordinator na lokaciji	načelnik Stožera CZ	odmah po saznanju	Prilog 11/1
Operativne snage vatrogastva	načelnik Stožera CZ	sukladno odredbama posebnih propisa kojima se uređuje područje vatrogastva	Prilog 4
Društvo crvenog križa	načelnik Stožera CZ	- prema zahtjevima Stožera CZ, MUP-a, koordinatora na lokaciji, sukladno vlastitim operativnim planovima - putem županijskog centra 112	Prilog 13
HGSS – stanica Zadar	načelnik Stožera CZ	- prema zahtjevima Stožera CZ, MUP-a, koordinatora na lokaciji, sukladno vlastitim operativnim planovima - putem županijskog centra 112	Prilog 12
Udruge	Župan	na temelju naloga, zahtjeva i uputa Stožera CZ i koordinatora na lokaciji	Prilog 17
PON CZ JLS I PSN CZ JLS	na zahtjev Župana – pisanim nalogom - načelnik Stožera CZ JLS	korištenje teklića, poštom, telefonom, SMS-om, sredstvima javnog priopćavanja	
Povjerenici i zamjenici povjerenika CZ JLS	na zahtjev Župana – pisanim nalogom - načelnik Stožera CZ JLS	korištenje teklića, poštom, telefonom, SMS-om, sredstvima javnog priopćavanja	
Pravne osobe	načelnik Stožera CZ – pisanim nalogom	- sukladno planu djelovanja civilne zaštite - odluci o određivanju pravnih osoba od interesa za sustav civilne zaštite - vlastitim operativnim planovima	Prilog 18/1

3.2.1. Postupak pozivanja pravnih osoba

Mobilizacija pravnih osoba za potrebe sustava civilne zaštite provodi se na temelju naloga za mobilizaciju (Prilog 18/1).

Radnje i postupci pri prijemu te povratu u stanje mirovanja	Rukovođenje	Izvršenje/ Suradnja
Pozivanje pravnih osoba od interesa za sustav civilne zaštite (Prilog 14., Prilog 15., Prilog 16.) da izvrše predaju sredstva. Ukoliko ih ne može obavijestiti telefonom načelnik Stožera traži upotrebu teklića	Župan/Načelnik Stožera CZ	odgovorna osoba pravne osobe
Izvješće o odzivu pravnih osoba (Prilog 14/1, Prilog 15/1, Prilog 16/1)	Župan	
Izvještavanje o mogućnostima za stavljanje na raspolaganje operativnih ljudskih i materijalno – tehničkih sredstava (Prilog 14)	Župan	

Radnje i postupci pri prijemu te povratu u stanje mirovanja	Rukovođenje	Izvršenje/ Suradnja
Prijem sredstava na raspolaganje temeljem Zapisnika o preuzimanju sredstava (Prilog 22)	Župan	
Izvještava načelnika Stožera o završenoj predaji MTS. Ako MTS vrate oštećeno ustanovljavaju je li šteta bila prilikom preuzimanja ili je nastala angažiranjem sredstva za potrebe CZ. Ukoliko je šteta nastala prilikom angažiranja sredstva za potrebe CZ točno utvrđuju vrstu i mjesta oštećenja.	Župan	
Povrat sredstava pravnim osobama temeljem Zapisnika o povratu sredstava (Prilog 22/1)	Župan	
Organizacija isplate naknada za vrijeme korištenja operativnih ljudskih i materijalno – tehničkih sredstava (Prilog 23, Prilog 24)	Župan	

Način i uvjeti za ostvarivanje materijalnih prava mobiliziranih pravnih osoba

Način i uvjeti za ostvarivanje materijalnih prava koja se odnose na naknadu plaće, troškova prijevoza, osiguranja i drugih naknada mobiliziranim pripadnicima za vrijeme sudjelovanja u aktivnostima u sustavu civilne zaštite na području Republike Hrvatske definirani su Uredbom o načinu utvrđivanja naknade za privremeno oduzete pokretnine radi provedbe mjera zaštite i spašavanja (NN 85/06).
Troškove materijalnih prava snosi nadležno tijelo koje je izdalo nalog za mobilizaciju.

Mobilizirani pripadnik ima prava koja se odnose na:

- naknadu po danu mobilizacije
- naknadu troškova prijevoza
- osiguranje smještaja i prehrane (osiguravaju jedinice lokalne samouprave)
- osiguranje od odgovornosti i/ili posljedica nesretnog slučaja (osiguravaju jedinice lokalne samouprave)

Obveza JLS-a/Županije je i plaćanje obveznog osiguranja za mobiliziranog pripadnika, primjenom najniže osnovice za obračun doprinosa razmjerno broju dana osiguranja, odnosno mobilizacije.

	Vrijeme mobilizacije	Iznos naknade	Isplata naknade
Naknada po danu mobilizacije	12 – 24 sata	150,00 kn	do 10. dana u tekućem mjesecu za prethodni mjesec na račun (Prilog 21, Prilog 22, Prilog 23)
	8 – 12 sati	75,00 kn	
Naknada troškova prijevoza	-	osigurava jedinica lokalne samouprave	-
		iznos prijevoza najjeftinijim sredstvom javnog prijevoza	

	Vrijeme mobilizacije	Iznos naknade	Isplata naknade
		vlastiti prijevoz – 0,75 kn/km	

Način i uvjeti za ostvarivanje materijalnih prava koji se odnose na naknadu privremeno oduzete pokretnine i naknadu štete na pokretnini pravnim osobama definirana je Uredbom o načinu utvrđivanja naknade za privremeno oduzete pokretnine radi provedbe mjera zaštite i spašavanja (NN 85/06).

Odgovorna osoba u pravnoj osobi radi ostvarivanja materijalnih prava za pravnu osobu, Županiji podnosi Zahtjev za naknadu za privremeno oduzetu pokretninu (Prilog 23).

Isplata naknada za vrijeme privremenog oduzimanja pokretnine za potrebe sustava civilne zaštite isplatiti će se po modelu:

- za teretna vozila, vozila za prijevoz putnika u cestovnom prometu, plovila i radne strojeve - prema važećim tržišnim cijenama
- za osobna vozila: sukladno visini naknade po prijeđenom kilometru

Naknada štete na pokretnini također se utvrđuje prema tržišnoj vrijednosti.

3.3. Aktiviranje i narastanje operativnih snaga sustava civilne zaštite

Kada su završene aktivnosti oko pozivanja članova Stožera, sukladno izvršenoj procjeni trenutne situacije, Župan može naložiti načelniku Stožera CZ pozivanje djelatnika Županije za obavljanje administrativno-tehničkih poslova (Prilog 6). Ukoliko nije moguće koristiti telefonske veze, načelnik Stožera CZ će pozivanje izvršiti putem teklića (Prilog 7/1).

Aktiviranje je postupak pokretanja žurnih službi, operativnih snaga sustava civilne zaštite i građana.

Radnje i postupci	Rukovođenje	Izvršenje/ Suradnja
Aktiviranje će se provoditi po sljedećim prioritetima: **Prioritet 1:** 1. Vatrogasne snage (Prilog 4) 2. DCK (Prilog 13) 3. HGSS Stanica Zadar (Prilog 12) 4. Zdravstvene službe (Prilog 25) **Prioritet 2:** 1. Pravne osobe u sustavu civilne zaštite (Prilog 14, Prilog 15, Prilog 16) 2. Udruge (Prilog 17)	Župan	načelnik Stožera CZ
Stavljanje u stanje pripravnosti povjerenika i zamjenika povjerenika CZ JLS, PON CZ JLS i PSN CZ JLS	na zahtjev Župana - načelnik Stožera CZ JLS	načelnik Stožera CZ JLS

Radnje i postupci	Rukovođenje	Izvršenje/ Suradnja
Čelnici pravnih osoba dužni su odmah izvijestiti o mogućnostima za stavljanje na raspolaganje operativnih ljudskih i materijalno tehničkih sredstava za provođenje mjera iz plana djelovanja civilne zaštite. Nalog mora sadržavati sljedeće podatke: - mjesto i zadaće na kojima će pravne osobe biti angažirane, - predviđeno vrijeme angažiranja - druge informacije od značaja za suradnju s drugim operativnim snagama na mjestu djelovanja	čelnici pravnih osoba	član Stožera CZ

3.4. Aktiviranje snaga hijerarhijski više razine sustava civilne zaštite

Aktiviranje snaga hijerarhijski viših razina sustava civilne zaštite provodi se prema načelima supsidijarnosti, solidarnosti i kontinuitetu djelovanja.

Radnje i postupci	Rukovođenje	Izvršenje/ Suradnja
Stožeri civilne zaštite donose zaključak kojim se utvrđuje kako su upotrebljene sve raspoložive snage i drugi kapaciteti sustava civilne zaštite ili kako su sve poduzete mjere i aktivnosti sustava civilne zaštite nedostatne	Načelnik Stožera CZ/ Načelnik Stožera CZ JLS	Stožer CZ/Stožer CZ JLS
Kada su prethodno upotrebljene sve sposobnosti operativnih snaga sustava civilne zaštite i iskorišteni svi kapaciteti ili ako su nedostatni za učinkovitost spašavanja na razini Županije načelnik Stožera CZ upućuje Županu Zahtjev kojim traže pomoć od više hijerarhijske razine (Prilog 26)	Načelnik Stožera CZ	Župan
Načelnik Stožera CZ pribavlja od Župana Suglasnost na zahtjev za traženje pomoći od više hijerarhijske razine – ZŽ (Prilog 27)	Župan	Načelnik Stožera CZ
Po dobivanju suglasnosti od Župana načelnik Stožera CZ upućuje načelniku Stožera RH Zahtjev za dodatnu pomoć (Prilog 28)	Načelnik Stožera CZ ZŽ (Prilog 7)	Načelnik Stožera CZ RH (Prilog 29)

4. OPIS PODRUČJA ODGOVORNOSTI NOSITELJA IZRADE PLANA

4.1. Opis područja

4.1.1. Ukupna površina područja

Zadarska županija proteže se na prostoru ukupne površine 7.276,23 km², a smještena je na središnjem dijelu hrvatske obale Jadrana. Najvećim se djelom prostire u Južnoj Hrvatskoj (Dalmacija), a manjim u Gorskoj Hrvatskoj, gdje obuhvaća istočni dio ličko-krbavskog prostora s Pounjem.

4.1.2. Rijeke, jezera, dužina obale mora

Hidrografska mreža na prostoru Zadarske županije je dosta oskudna.

Najistaknutije tekućice u Zadarskoj županiji su: Zrmanja, Una, Otuča, Ričica, Miljašić Jaruga, Baštica i Kotarka.

Jezera u Zadarskoj županiji su: Vransko jezero, Velo blato i Malo blato (na otoku Pagu), Malo i Veliko jezero (na Dugom Otoku), jezero Mir (na Dugom otoku), umjetna jezera Vlačine i Grabovac na Baštici te jezero Štikada na Ričici.

Dužina obale mora Zadarske županije iznosi 1.300 km uključujući otoke.

4.1.3. Otoci

U sastavu Zadarske županije nalazi se 17 naseljenih otoka i veći broj malih nenaseljenih otočića koji zauzimaju površinu od 587,6 km^2.

U sastavu Zadarske županije nalaze se sljedeći naseljeni otoci: Pag, Vir, Pašman, Ugljan, Iž, Dugi otok, Molat, Vrgada, Olib, Silba, Premuda, Ist, Sestrunj, Rivanj, Rava, Ošljak, Zverinac.

U sastavu Zadarske županije nalaze se sljedeći nenaseljeni otoci: Košara, Žižanj, Gangaro, Babac, Lavdara, Tun, Škarda, Katina.

4.1.4. Planinski masivi

Na području Zadarske županije može se izdvojiti planinski masiv Velebit (najviši vrh je Vaganski vrh 1.757 m) te pobrđe Bukovica.

4.1.5. Ostale geografsko – klimatske karakteristike (reljef, hidrološki, geološki, pedološki i meteorološki pokazatelji)

<u>Reljef</u>

Prema geomorfološko-reljefnim obilježjima, prostor Županije može se raščlaniti u nekoliko značajno različitih cjelina. Ravni kotari su područje ravničarskog i brežuljkastog karaktera, visinski raščlanjeno na izdužene doline i uzvišenja do 300 m nadmorske visine. Na njega se nastavlja priobalno područje (od Zadra do Biograda),

do 100 m nadmorske visine, kao tipičan primjer dalmatinskog tipa obale s karakterističnim paralelnim pružanjem reljefnih oblika u dinarskom smjeru, što se najbolje očituje u horizontalnoj razvedenosti obale. Dalmatinski tip obale obilježava i otoke, koji dosežu visine redovito preko 200 m, a ponegdje i preko 300 m (Vela Straža na Dugom Otoku s 337 m). Izuzetak je otok Pag, koji reljefno odgovara Ravnim kotarima s kojima je u prošlosti bio povezan.

Velebit, kao visinski posebno izraženu cjelinu, obilježavaju vrhovi koji prelaze 1.700 m nadmorske visine. (Vaganski vrh s 1.757 m, Sveto brdo s 1.753 m). Na njegov jugoistočni dio nadovezuje se Bukovica s obilježjima tipičnoga krškog pobrđa i zaravni, visina od 300 −500 m nadmorske visine i više. Pobrđa okružuju dolinu rijeke Zrmanje s poljima (Žegarsko, Bogatničko, Bilišansko i Krupsko polje). Naposljetku, tu je istočni dio ličko-krbavskopounskog prostora s poljima (Gračačko polje, Velika i Mala Popina) i kotlinama, okruženim Velebitom s južne, Ličkim sredogorjem sa zapadne, te Plješevicom s istočne strane. Prosječna nadmorska visina ovog područja je oko 550 m, s time da na pojedinim dijelovima visina prelazi i 1000 m.

Hidrološki pokazatelji

Složeni reljef i krška priroda područja rezultirali su vrlo složenom površinskom i podzemnom hidrografijom, s većim brojem slivnih područja. Najveći dio − područje Velebita i uz Velebit, Gračačka visoravan, Bukovica − spada u sliv Zrmanje; dio Ravnih kotara čini sliv Vranskog jezera, a dio se drenira izravno u more (npr. Miljašić Jaruga); mali dio uz granicu s BiH spada u sliv rijeke Une; a dio Bukovice te područje uz tok Guduče, u sliv Krke.

Geološko - litološki pokazatelji

Područje koje obuhvaća Zadarska županija grade stare paleozojske stijene perma i karbona, zatim mezozojske stijene, mlađe naslage mezozoika i kenozoika, te mlađe taložine eocena (fliša), pleistocena i holocena. Prevladavaju karbonatne stijene jure, krede i tercijara, prvenstveno vapnenci. Prostor je raspucan brojnim tektonskim rasjedima (velebitski, dugootočki i dr.) i bogat brojnim atraktivnim oblicima rasjeda, antiklinalnim i sinklinalnim oblicima, okaminskim ostacima, speleološkim objektima, itd. Vapnenačka uzvišenja Ravnih kotara su kredne ili tercijarne starosti, a flišne udoline izgrađene od lapora i pješčenjaka eocenske su starosti, često prekrivene mlađim naslagama. Tako su, zbog pleistocenske i postpleistocenske evolucije reljefa, mnoge flišne udoline proširene ili prekrivene aluvijalnim ravnima, a uravnjenje pojedinih dijelova (Zemunik, Smilčić, Kašić) dodatno je pojačalo taloženje lesnih naslaga. Područje Velebita izgrađeno je od karbonatnih stijena mezozoika (trijas, jura, kreda) i kenozoika (tercijar) s dolomitno-vapnenačkim stijenama paleozoika (perm, karbon), koje izbijaju na površinu viših predjela. Zadarsko-biogradsko primorje čine uzvišenja od vapnenca krede i paleogena, te flišne doline od lapora, pješčenjaka i konglomerata eocena. Uz vodotoke se vršila akumulacija naplavnog materijala (uz Miljašić jarugu), a u Bokanjačkom blatu taložile su se barske kvartarne naslage. U Ninu, na ušću Miljašić jaruge, pronađene su paleoidne pojave, a na poluotoku

Privlaci i manjim zonama Vira naslage kvartarnih pijesaka. Otok Pag karakterizira ravnokotarska morfostruktura, s izmjenom vapnenačkih bila i flišnih udolina s laporima i pješčenjacima, dok su na ostalim otocima flišne udoline uglavnom potopljene nakon postpleistocenskog izdizanja morske razine. Bukovica je krško pobrđe građeno od vapnenačkih breča, konglomerata i fliškolikih pojava u okviru liburnijskih naslaga, eocensko-oligocenske starosti. I naposljetku, ličko-krbavsko-pounsko područje grade paleozojske (karbon, perm) i mezozojske (trijas, jura, kreda) karbonatne stijene s manjim nalazištima barita, a niži su predjeli prekriveni kvartarnim naplavinama/taložinama (Gračačko polje, V. i M. Popina).

Tlo

Tla Zadarske županije vrlo su raznolika u pogledu fizikalnih svojstava. Dominira smeđe tlo na vapnencu, rasprostranjeno na čak 33,3 % površine, zatim crvenica na 12,3 % površine, a treći po zastupljenosti je kamenjar s 9,5 % udjela u ukupnoj površini.

Meteorološki pokazatelji

Klimatska obilježja u pojedinim dijelovima Zadarske županije značajno se razlikuju što je posljedica velike reljefne raznolikosti te morskog utjecaja modificiranog brdsko-planinskim barijerama. Primorje karakterizira sredozemna (mediteranska) klima s pretežno toplim i suhim ljetima te blagim i kišovitim zimama. Unutrašnjost Županije, tj. područje Ravnih kotara, Bukovice i Podvelebitskog kanala karakteriziraju oštrije zime s nešto većim dnevnim i godišnjim kolebanjima temperatura nego na otocima i obali, što je karakteristično za submediteranske klimatske zone. Ličko-krbavsko područje s Pounjem, dijelove Bukovice te Velebitsko područje obilježava umjerena toplo vlažna klima s toplim ljetom. U višim planinskim predjelima nailazi se na vlažnu borealnu klimu za koju su karakteristična ugodna ljeta s toplim danima i svježim noćima te hladne i snježne zime. Tipični vjetrovi u Zadarskoj županiji su bura (osobito na području otoka Paga i Velebitskog kanala) i jugo (vlažan vjetar popraćen velikim valovima na obalnom području) koji su karakteristični u zimskim mjesecima. Za ljeto je karakterističan vjetar maestral (sjeverozapadni vjetar koji ublažava ljetne vrućine).

Na temelju 30-godišnjeg niza podataka (1981. - 2011. godine) o ukupnim mjesečnim i godišnjim količinama oborina meteorološke postaje Zadar, prosječna godišnja količina oborina je iznosila 915 mm, pri čemu je u prosjeku 107 dana s kišom (≥0,1 mm) te jedan dana sa snijegom (≥1 cm). Najmanja količina oborina javljala se u srpnju (27,5 mm). Srednja godišnja temperatura na meteorološkoj postaji Zadar za navedeni period iznosila je 15,3°C. Najhladniji mjeseci su bili siječanj i veljača s prosječnom temperaturom od 7,3°C. Prema toplinskim oznakama riječ je o umjereno toploj klimi.

Prema prosječnoj vrijednosti relativne vlage zraka od 72% tijekom 30-godišnjeg razdoblja, ali isto tako i prema mjesečnim vrijednostima, područje Zadarske županije spada u kategoriju sa suhim zrakom. Prosječni godišnji broj sunčanih sati za područje Zadra je iznosio ukupno 2.475 sati godišnje što je iznad prosjeka Hrvatske.

Najveći broj sunčanih sati u prosjeku je imao mjesec srpanj (356 sati), dok je mjesec s najmanje sunčanih sati bio prosinac (109 sati).

4.1.6. Površina minski sumnjivog područja

U nastavku je dan pregled minski sumnjivih područja na području Zadarske županije.

Zadarska županija		
Stanje MSP-a na dan 11.2. 2021. (GIS HCR-a / www.hcr.hr)		**9 km²**
Broj gradova i općina s MSP-om		5
MSP po gradovima i općinama (GIS HCR-a)	Benkovac 4,2 km²	Obrovac 2.868 m²
	Pakoštane 2,3 km²	Polača 2,6 km²
	Zadar 2.137 m²	
Struktura MSP-a 2021.		Šumske površine 99,7 % Poljoprivredne površine 0,3 %

4.1.7. Površina obuhvaćena klizištima

Na području Zadarske županije nalaze se klizišta na 2 lokacije:

1. cesta na sjevernoj granici između Općine Kolan i Grada Paga, u naselju Crnika Punta Kala

2. cesta ispod Jadranske magistrale koja ide prema Masleničkom mostu na području Općine Posedarje

Navedene lokacije su prikazane u grafičkom prilogu 11.

4.1.8. Karta potresnih područja na području Zadarske županije

Vjerojatnost pojavljivanja potresa određena je odgovarajućim povratnim razdobljima:

1. za najvjerojatniji neželjeni događaj (slabiji potres)
    a. poredbeno povratno razdoblje: 95 godina
    b. vjerojatnost premašaja: 10% u 10 godina

2. za događaj s najgorim mogućim posljedicama (jači potres)
    a. poredbeno povratno razdoblje: 475 godina
    b. vjerojatnost premašaja: 10% u 50 godina

Karta potresnih područja na području Županije za povratno razdoblje od 475 godina: (Grafički prilog 1).
Karta potresnih područja na području Županije za povratno razdoblje od 95 godina: (Grafički prilog 2).

4.2. Stanovništvo

Broj stanovnika/ zaposlenih/ nezaposlenih/ umirovljenika

Tablica 1. Pregled broja stanovnika/ zaposlenih/ nezaposlenih/ umirovljenika

Županija	Broj stanovnika	Broj zaposlenih	Broj nezaposlenih	Broj umirovljenika
Zadarska	170.017	52.753	58.936	25.720

IZVOR: *Popis stanovništva 2011., http://www.dzs.hr/*

Broj i kategorije osoba s invaliditetom posebnim potrebama (ranjive skupine)

Tablica 2. Stanovništvo s teškoćama u obavljanju svakodnevnih aktivnosti prema starosti i spolu

Spol	Ukupno	Starost																	
		0-4	5-9	10-14	15-19	20-24	25-29	30-34	35-39	40-44	45-49	50-54	55-59	60-64	65-69	70-74	75-79	80-84	85- i više
Ukupno																			
Svi	29.509	91	184	230	265	234	315	492	962	1.418	1.719	2.612	3.323	3.427	2.693	3.583	3.624	2.502	1.835
Muško	14.857	57	117	133	137	135	195	306	713	1.016	1.122	1.561	1.873	1.874	1.273	1.531	1.469	855	490
Žensko	14.652	34	67	97	128	99	120	186	249	402	597	1.051	1.450	1.553	1.420	2.052	2.155	1.647	1.345
Udio (%) u ukupnom stanovništvu																			
sv.	17,4	1,0	2,2	2,4	2,6	2,3	2,9	4,3	8,8	13,0	15,1	21,8	27,8	29,0	32,1	40,6	49,7	58,1	68,0
m	17,8	1,3	2,8	2,6	2,7	2,6	3,5	5,4	13,0	18,4	19,7	25,4	30,8	32,1	32,1	37,9	47,4	52,9	62,9
ž	16,9	0,8	1,6	2,1	2,6	2,0	2,2	3,3	4,5	7,4	10,5	17,9	24,7	26,0	32,0	42,8	51,4	61,2	70,1

IZVOR: *Popis stanovništva 2011., http://www.dzs.hr/*

Tablica 3. Stanovništvo s teškoćama u obavljanju svakodnevnih aktivnosti prema potrebi za pomoći druge osobe i korištenju pomoći druge osobe, starosti i spolu

Spol	Ukupno	Starost																	
		0-4	5-9	10-14	15-19	20-24	25-29	30-34	35-39	40-44	45-49	50-54	55-59	60-64	65-69	70-74	75-79	80-84	85- i više
Ukupno																			
sv.	29.509	91	184	230	265	234	315	492	962	1.418	1.719	2.612	3.323	3.427	2.693	3.583	3.624	2.502	1.835
m	14.857	57	117	133	137	135	195	306	713	1.016	1.122	1.561	1.873	1.874	1.273	1.531	1.469	855	490
ž	14.652	34	67	97	128	99	120	186	249	402	597	1.051	1.450	1.553	1.420	2.052	2.155	1.647	1.345
Osoba treba pomoć druge osobe																			
sv.	9.527	54	91	80	82	82	100	154	215	288	365	553	709	762	681	1.163	1.490	1.376	1.282
m	4.096	33	59	49	47	49	61	101	146	188	220	306	388	417	307	478	537	419	291
ž	5.431	21	32	31	35	33	39	53	69	100	145	247	321	345	374	685	953	957	991
Osoba koristi pomoć druge osobe																			
sv.	7.996	53	88	78	78	80	93	140	184	247	298	459	577	631	557	895	1.246	1.146	1.146
m	3.498	33	57	47	45	47	58	92	123	162	181	249	326	352	264	398	457	347	260
ž	4.498	20	31	31	33	33	35	48	61	85	117	210	251	279	293	497	789	799	886

***IZVOR**: Popis stanovništva 2011., http://www.dzs.hr/*

Pokazatelji u odnosu na kategorije stanovništva / zaposlenika planiranih za evakuiranje

Tablica 4. Kategorije stanovništva planiranog za evakuaciju

Kategorija stanovništva	Broj stanovnika
Djeca od 0 – 10 g. starosti	17.078
Djeca od 10 – do 14 g. starosti koji se evakuiraju bez roditelja	9.759
Osobe starije od 70 godina	23.136
Bolesni, invalidni i nemoćni	29.509
Ukupno	**79.482**

***IZVOR**: Popis stanovništva 2011., http://www.dzs.hr/*

Gustoća naseljenosti

Tablica 5. Gustoća naseljenosti

Županija	Površina (km^2)	Broj stanovnika	Gustoća naseljenosti st/km^2 2011.	Broj gradova / općina
Zadarska	3.643,33	170.017	46,66	34

***IZVOR**: Popis stanovništva 2011., http://www.dzs.hr/*

4.3. Materijalna i kulturna dobra te okoliš

4.3.1. Kulturna dobra

Pregled kulturnih dobara na području Županije Prilog 30

4.3.2. Nacionalni parkovi, parkovi prirode, rezervati, šumske površine

Pregled prirodnih vrijednosti na području Zadarske županije Prilog 31

Pregled kulturnih dobara i nacionalnih parkova, parkova prirode, rezervati te šumske površine na području Županije

Pregled kulturnih dobara i zaštićenih područja na području Zadarske županije Grafički prilog 3.

4.3.3. Vodoopskrbni objekti

Pregled vodoopskrbnih objekata na području Zadarske županije — Prilog 32, Grafički prilog 4.

4.3.4. Poljoprivredne površine

Pregled poljoprivrednih površina na području Zadarske županije — Grafički prilog 5.

4.3.5. Broj industrijskih i drugih gospodarskih objekata i područja postrojenja, tehnološke karakteristike postrojenja s opasnim tvarima

Pregled lokacija postrojenja s opasnim tvarima na području Zadarske županije — Prilog 2

4.3.6. Objekti u kojima može biti ugrožen veliki broj ljudi

Pregled objekata u kojima može biti ugrožen veliki broj ljudi — Prilog 33

4.3.7. Razmještaj i posebnosti područja postrojenja u odnosu na naselja

Prikaz postrojenja koja koriste opasne tvari — Grafički prilog 6.

4.3.8. Kapaciteti i drugi objekti za sklanjanje

Pregled skloništa na području Zadarske županije — Prilog 34

4.3.9. Kapaciteti za zbrinjavanje (smještajni, sanitarni uvjeti i kapaciteti za pripremu hrane)

Pregled kapaciteta za zbrinjavanje (smještajni, sanitarni uvjeti i kapaciteti za pripremu hrane) na području Zadarske županije dani su u popisu i kapaciteti pravnih osoba u sustavu civilne zaštite (Prilog 16)

Mjesta za podizanje šatorskih naselja

Ukoliko potreba za zbrinjavanjem premašuje iskazane mogućnosti smještanja u sportskoj dvorani, školskim objektima, dječjem vrtiću i društvenom domu moguće je formirati kamp naselja.

Lokacije za podizanje šatorskih i drugih privremenih naselja, kapaciteti i sadržaji dani su u prilogu 42.

4.3.10. Zdravstveni kapaciteti

Pregled kapaciteta zdravstvenih službi na području Zadarske županije Prilog 25.

4.4. Prometno – tehnološka infrastruktura

Prometno – tehnološka infrastruktura	Grafički prilog
Pregled cestovnog, željezničkog, pomorskog i zračnog prometa	Grafički prilog 7.
Pregled energetskog sustava, dalekovoda i transformatorske stanice, plinovodi	Grafički prilog 8.
Pregled telekomunikacijskih sustava (lokacije GSM, FM radio i TV odašiljača)	Grafički prilog 9.
Pregled pravaca i prometnica za evakuaciju	Grafički prilog 10.
Pregled vodoopskrbnih objekata	Grafički prilog 4.

5. GRAFIČKI DIO

Popis grafičkih priloga	
Grafički prilog 1	Karta potresnih područja – područje Zadarske županije povratno razdoblje 475 godina
Grafički prilog 2	Karta potresnih područja – područje Zadarske županije povratno razdoblje 95 godina
Grafički prilog 3	Pregled kulturnih dobara
Grafički prilog 4	Pregled vodoopskrbnih objekata
Grafički prilog 5	Pregled poljoprivrednih površina
Grafički prilog 6	Prikaz postrojenja koja koriste opasne tvari
Grafički prilog 7	Pregled cestovnog, željezničkog, zračnog i pomorskog prometa
Grafički prilog 8	Pregled energetskog sustava, dalekovoda i transformatorske stanice, plinovodi
Grafički prilog 9	Pregled telekomunikacijskih sustava (lokacije GSM, FM radio i TV odašiljača)
Grafički prilog 10	Pregled pravaca i prometnica za evakuaciju
Grafički prilog 11	Prikaz klizišta
Grafički prilog 12	Prikaz potencijalnih izvora rizika za nastanak velike nesreće i katastrofe

II. POSEBNI DIO

1. MJERE CIVILNE ZAŠTITE – POTRES

1.1. Organizacija spašavanja i raščišćavanja, zadaće sudionika i operativnih snaga civilne zaštite koje raspolažu kapacitetima za spašavanje iz ruševina

Tablica 6. Organizacija spašavanja i raščišćavanja iz ruševina

Radnje i postupci	Rukovođenje	Izvršenje/Suradnja
Pozivanje Stožera civilne zaštite (Prilog 7, 7/1, 7/2, 7/3) ukoliko je to moguće, ako ne, koristiti vlastiti mobilizacijski sustav	Župan / načelnik Stožera CZ	član Stožera CZ
Pozivanje povjerenika CZ JLS	na zahtjev Župana - načelnik Stožera CZ JLS	načelnik Stožera CZ JLS
Aktiviranje vatrogasnih snaga (Prilog 4)	Župan / načelnik Stožera CZ	zapovjednici vatrogasnih snaga
Pozivanje djelatnika Županije (Prilog 6)	Župan	član Stožera CZ
Prikupljanje informacija o broju potpuno srušenih objekata i stanova, stanje školskih objekata, vrtića, društvenih domova, ugostiteljskih objekata, trgovačkih centara i sl. Utvrđuje se koje su se aktivnosti odvijale u njima prije potresa i koliko je ljudi boravilo u njima	Načelnik Stožera CZ JLS	povjerenici CZ JLS
Prikupljanje informacija o stanju prohodnosti prometnica	član Stožera CZ, predstavnik PU, načelnik Stožera CZ JLS	povjerenici CZ JLS
Prikupljanje informacija o stanju objekata za pružanje zdravstvene zaštite (Prilog 25)	član Stožera CZ	voditelji objekata zdravstvene zaštite (Prilog 25)
Ovisno o prikupljenim informacijama s terena traženje angažmana: operativnih snaga vatrogastva (Prilog 4) i PON CZ JLS i/ili PSN CZ JLS	Načelnik Stožera CZ na zahtjev Župana - načelnik Stožera CZ JLS	načelnik Stožera CZ JLS (Prilog 7), zapovjednici vatrogasnih snaga (Prilog 4), zapovjednici PON CZ JLS, zapovjednici PSN CZ JLS
Mobilizacija: operativnih snaga vatrogastva (Prilog 4) i PON CZ JLS i/ili PSN CZ JLS	Načelnik Stožera CZ na zahtjev Župana -	zapovjednici vatrogasnih snaga (Prilog 4), zapovjednici PON

Radnje i postupci	Rukovođenje	Izvršenje/Suradnja
	načelnik Stožera CZ JLS	CZ JLS, zapovjednici PSN CZ JLS
Organizacija informativnih punktova u svim naseljima u cilju prikupljanja informacija o nestalim osobama	načelnika Stožera CZ JLS	povjerenici CZ JLS
Utvrđivanje prioriteta u raščišćavanju ruševina kako slijedi: 1. raščišćavanje objekata gdje boravi više ljudi 2. osiguranje prohodnosti prometnica 3. pristup kritičnoj infrastrukturi 4. raščišćavanje ruševina obiteljskih kuća i stanova	načelnik Stožera CZ načelnik Stožera CZ JLS	zapovjednici vatrogasnih snaga (Prilog 4) pripadnici HGSS-a (Prilog 12), zapovjednici PON CZ JLS i/ili PSN CZ JLS
Aktivacija svih pripadnika vatrogasnih snaga te članova udruga	načelnik Stožera CZ	zapovjednici i članovi vatrogasnih snaga (Prilog 4) članovi udruga (Prilog 17)
Mobiliziranje pravnih osoba - davatelja materijalno – tehničkih sredstava (Prilog 14)	načelnik Stožera CZ	načelnik Stožera CZ odgovorne osobe u pravnoj osobi
Organizacija odvoza građevinskog otpada na za to predviđene lokacije (Prilog 35)	načelnik Stožera CZ načelnik Stožera CZ JLS	pravne osobe od interesa za sustav civilne zaštite – davatelji MTS (Prilog 14) PON CZ JLS PSN CZ JLS
Organiziranje prijema operativnih snaga za spašavanje iz ruševina – mjesto prihvata i razmještaja	načelnik Stožera CZ JLS	članovi Stožera CZ JLS

Tablica 7. Zadaće sudionika i operativnih snaga civilne zaštite koje raspolažu kapacitetima za spašavanje iz ruševina

Sudionici / Operativna snaga civilne zaštite	Zadaće
Vatrogasne snage (Prilog 4)	- gašenje požara - provesti/potvrditi početnu procjenu - površinsko traganje, lociranje i spašavanje žrtava iz ruševina ili klizišta - pružanje prve pomoći do predaje na stručnu medicinsku skrb - raščišćavanje ruševina i spašavanje preživjelih, ozlijeđenih i poginulih - organizacija dobave pitke vode - evakuacija stanovništva, životinja i kulturnih dobara - osiguravanje pristupa objektima kritične infrastrukture - osiguranje prohodnosti prometnica
Vlasnici i operateri cestovne infrastrukture (Prilog 36)	- raščišćavanje ruševina i prometnica, - rušenje građevina sklonih padu, - usitnjavanje porušenih zidnih gromada na mjeru pogodnu za utovar i odvoženje na deponije, - sječenje metalnih i razbijanje betonskih konstrukcija (uz pomoć pratećih i pomoćnih strojeva i uređaja), - ravnanje terena radi lakšeg prometa i eventualnog podizanja šatorskih i drugih privremenih naselja
Pravne osobe za komunalne djelatnosti (Prilog 14)	- odvoz građevinskog otpada i šuta na deponije, - intervencije na oštećenim mjestima ulične mreže i sprječavanje izlijevanja i otjecanja vode u podrumske dijelove ruševina, - briga o osiguranju vode za gašenje požara u rajonima gdje je isključena vodovodna mreža, - održavanje kanalizacijske mreže i čistoće, - sahranjivanje poginulih i umrlih
Vlasnici i operateri kritične infrastrukture – proizvodnja i distribucija električnom energijom (Prilog 35)	- stavljanje u funkciju objekata kritične infrastrukture - iskapčanje električne energije
Pravne osobe od interesa za sustav civilne zaštite – davatelji materijalno – tehničkih sredstava (Prilog 14)	- usitnjavanje porušenih zidnih gromada na mjeru pogodnu za utovar i odvoženje na deponije, - sječenje metalnih i razbijanje betonskih konstrukcija (uz pomoć pratećih i pomoćnih strojeva i uređaja) - odvoze građevinski otpad i šut na deponije
Pravne osobe od interesa za sustav civilne zaštite – smještajni kapaciteti i osiguranje prehrane (Prilog 16)	- osiguranje smještaja i pripreme hrane za ugrožene osobe
Pravne osobe od interesa za sustav civilne zaštite – prijevoznici (Prilog 15)	- transport unesrećenih s područja ugroze, - suradnja i koordinacija aktivnosti s poduzećima građevinske djelatnosti i komunalnim službama

Sudionici / Operativna snaga civilne zaštite	Zadaće
Zdravstvene službe (Prilog 25)	- organizacija pružanja prve medicinske pomoći, - zbrinjavanje težih bolesnika, - pružanje medicinske pomoći ozlijeđenima, - prevencija i suzbijanje zaraznih bolesti
Društvo Crvenog križa (Prilog 13)	- evidentiranje unesrećenih, nestalih i poginulih osoba - pružanje prve medicinske pomoći - zadaće vezane uz evakuaciju i zbrinjavanje
Povjerenici / zamjenici povjerenika CZ JLS	- pomoć pri evakuaciji, smještanju i zbrinjavanju ugroženog stanovništva i životinja - pomoć pri asanaciji terena - logistika na mjestima prihvata - pomoć pri organizaciji provođenja zbrinjavanja ugroženog stanovništva - distribucija hrane ugroženom stanovništvu - informiranje stanovništva
PON CZ JLS PSN CZ JLS	- asanacija terena - potpora u provođenju mjera evakuacije, spašavanja, prve pomoći, zbrinjavanja ugroženog stanovništva - logistika na mjestima prihvata - organizacija provođenja zbrinjavanja ugroženog stanovništva - dopremanje najnužnijih sredstava za život - pomoć pri distribuciji hrane ugroženom stanovništvu

1.2. Organizacija zaštite objekata kritične infrastrukture i suradnja s pravnim osobama s ciljem osiguranja kontinuiteta njihovog djelovanja

Radnje i postupci	Rukovođenje	Izvršenje/Suradnja
Prikupljanje informacija o mogućnosti funkcioniranja kritične infrastrukture	član Stožera CZ odgovorna osoba objekata KI	odgovorne osobe KI (kritična infrastruktura) (Prilog 36)
Analiziranje funkcioniranja objekata infrastrukture	načelnik Stožera CZ	član Stožera CZ (Prilog 7)
Utvrđivanje redoslijeda u smislu stavljanja u potpunu funkciju opskrbu električnom energijom po sljedećim prioritetima: 1. zdravstveni objekti 2. komunikacijska i informacijska tehnologija 3. vodoopskrbni sustav 4. vatrogasni domovi 5. smještajni kapaciteti 6. objekti za pripremu hrane 7. ostali korisnici	načelnik Stožera CZ	član Stožera CZ odgovorna osoba objekta kritične infrastrukture (Prilog 7, Prilog 7/1 i Prilog 36)

Radnje i postupci	Rukovođenje	Izvršenje/Suradnja
Upućivanje zahtjeva za popravak i stavljanje u funkciju sustava za opskrbu el. energijom (Prilog 37)	Župan	načelnik Stožera CZ
Utvrđivanje redoslijeda u smislu stavljanja u potpunu funkciju vodoopskrbu po sljedećim prioritetima: 1. zdravstveni objekti 2. vatrogasni domovi 3. objekti za pripremu hrane 4. smještajni kapaciteti 5. ostali korisnici	načelnik Stožera CZ	član Stožera CZ odgovorna osoba objekta kritične infrastrukture (Prilog 7 i Prilog 36)
Upućivanje zahtjeva za popravak i stavljanje u funkciju sustava za vodoopskrbu (Prilog 37)	Župan	načelnik Stožera CZ
Utvrđivanje redoslijeda u smislu stavljanja u potpunu funkciju komunikacijske i informacijske tehnologije sljedećim prioritetom: 1. zgrade uprave 2. pošta 3. zdravstveni objekti 4. vatrogasni domovi 5. smještajni kapaciteti 6. objekti za pripremu hrane 7. ostali korisnici	načelnik Stožera CZ	član Stožera CZ odgovorna osoba objekta KI (Prilog 7 i Prilog 36)
Upućivanje zahtjeva za popravak i stavljanje u funkciju sustava komunikacijske i informacijske tehnologije (Prilog 37)	Župan	načelnik Stožera CZ
Utvrđivanje redoslijeda u smislu stavljanja u potpunu funkciju prometnica sljedećim prioritetom: 1. državne ceste 2. županijske ceste 3. lokalne ceste 4. nerazvrstane ceste ili kako utvrdi načelnik Stožera	načelnik Stožera CZ	član Stožera CZ odgovorna osoba objekta KI
Upućivanje zahtjeva za osiguranje prohodnosti prometnica (Prilog 37)	Župan	načelnik Stožera CZ, odgovorne osobe KI

1.3. Organizacija gašenja požara (nositelji, zadaće, nadležnosti i usklađivanje)

Radnje i postupci	Rukovođenje	Izvršenje/Suradnja
Organizacija gašenja požara na prostoru koje je u mogućnosti ugasiti	zapovjednici vatrogasnih snaga	pripadnici vatrogasnih snaga (Prilog 4)

Radnje i postupci	Rukovođenje	Izvršenje/Suradnja
Iskopčavanje energenata zbog opasnosti koje nosi kombinacija struja – voda	zapovjednici vatrogasnih snaga	odgovorne osobe i djelatnici kritične infrastrukture (Prilog 36)
Odabir sredstava za gašenje koje nije opasno za eventualno zarobljene osobe u ruševinama, imajući na umu opasnosti koje nose energenti i opasnosti koje može prouzročiti naknadno narušavanje stabilnosti oštećenih konstrukcija	zapovjednici vatrogasnih snaga	zapovjednici vatrogasnih snaga (Prilog 4)
Uz gašenje vršiti postupke razupiranja i podupiranja nestabilnih konstrukcija radi stabilizacije istih	zapovjednici vatrogasnih snaga	pripadnici vatrogasnih snaga (Prilog 4)
Usklađivanje aktivnosti raščišćavanje ruševina, spašavanje osoba i gašenje požara	zapovjednici vatrogasnih snaga	pripadnici vatrogasnih snaga (Prilog 4)
Odvoz građevinskog otpada na za to predviđene lokacije	načelnik Stožera CZ načelnik Stožera CZ JLS Članovi upravljačkih skupina PON CZ JLS	Pravne osobe (Prilog 14) zapovjednici vatrogasnih snaga (Prilog 4) pripadnici PON CZ JLS
Čuvanje zgarišta do konačnog raščišćavanja objekta	zapovjednici vatrogasnih snaga načelnik Stožera CZ JLS	pripadnici vatrogasnih snaga (Prilog 4) pripadnici PON CZ JLS
Ukoliko dođe do izlijevanja opasnih tvari i velikog zapaljenja traženje pomoći za gašenje od Vatrogasne zajednice ZŽ	Načelnik Stožera CZ zapovjednici vatrogasnih snaga	Stožer CZ (prilog 7) vatrogasne snage (Prilog 4)

1.4. Organizacija regulacije prometa i osiguranja tijekom intervencija (pregled prioritetnih korisnika – u suradnji s policijom)

Radnje i postupci	Rukovođenje	Izvršenje/Suradnja
Prikupljanje informacija o razmjerima velike nesreće u zahvaćenom prostoru	načelnik Stožera CZ	načelnik Stožera CZ (Prilog 7) Župan (Prilog 6)
Uspostavljanje komunikacije s PU Zadarskom	Načelnik Stožera CZ, djelatnik PU Zadarske	djelatnici MUP-a (Prilog 49)

Upućivanje zahtjeva za osiguranjem prostora oko mjesta na kojem je došlo do prekida prometa	Župan	Policijska uprava prema svom Operativnom planu
Upućivanje zahtjeva za zabranom prometovanja prometnicama ili dijela prometnice na mjestima na kojima promet nije moguć	Župan	Policijska uprava prema svom Operativnom planu
Upućivanje zahtjeva za ograničavanjem kretanja stanovništva na području na kojem promet nije moguć	Župan	Policijska postaja prema svom Operativnom planu

1.5. Organizacija pružanja medicinske pomoći i medicinskog zbrinjavanja (pregled pravnih osoba i redovnih službi, bolničkih, poliklinič kih i ambulantnih kapaciteta, pregled ostalih kapaciteta – opreme, ljekarni i dr. te utvrđivanja zadaća)

Radnje i postupci	Rukovođenje	Izvršenje/Suradnja
Prikupljanje informacije o stanju objekata za pružanje zdravstvene zaštite	član Stožera CZ	djelatnici u zdravstvenim ustanovama (Prilog 25)
Prikupljanje informacija o stanju medicinske opreme i zaliha lijekova i sanitetskog materijala	član Stožera CZ	djelatnici u zdravstvenim ustanovama (Prilog 25)
Analiziranje mogućnosti pružanja zdravstvene zaštite	načelnik Stožera CZ	član Stožera CZ
Zahtjev za traženje medicinske pomoći od više hijerarhijske razine, (Prilog 26, Prilog 27, Prilog 28)	Župan	načelnik Stožera CZ (Prilog 7)
Organizacija prijevoza povrijeđenih do mjesta za trijažu: - Zdravstvene ustanove - u postavljenim šatorima na otvorenim prostorima (Prilog 42)	zapovjednici vatrogasnih snaga, Načelnik Stožera CZ, Načelnik Stožera CZ JLS, članovi upravljačke skupine PON CZ JLS	članovi vatrogasnih snaga (Prilog 4) djelatnici u zdravstvenim ustanovama (Prilog 25) članovi DCK (Prilog 13) pravne osobe od interesa za sustav CZ – osiguranje prijevoza (Prilog 15) pripadnici PON CZ JLS

Radnje i postupci	Rukovođenje	Izvršenje/Suradnja
Organizacija prijevoza povrijeđenih do bolnice	Stožer CZ	djelatnici u zdravstvenim ustanovama (Prilog 25) članovi DCK (Prilog 13) pravne osobe od interesa za sustav CZ – osiguranje prijevoza (Prilog 15)
Pozivanje ovlaštenih mrtvozornika u cilju identifikacije i proglašenja smrti (Prilog 38)	Stožera CZ JLS	

Sudionici	Zadaće
Pravne osobe od interesa za sustav civilne zaštite – osiguranje prijevoza (Prilog 15)	- prijevoz unesrećenih do mjesta za trijažu, zdravstvenih ustanova
Zdravstvene ustanove (Prilog 25)	- organizacija pružanja prve medicinske pomoći, - zbrinjavanje težih bolesnika, - pružanje medicinske pomoći ozlijeđenima, - prevencija i suzbijanje zaraznih bolesti
Društvo Crvenog Križa (Prilog 13)	- pomoć pri prijevozu povrijeđenih do mjesta za trijažu - pomoć pri trijaži

1.6. Organizacija pružanja veterinarske pomoći (pregled pravnih osoba i redovnih službi, bolničkih, poliklinič kih i ambulantnih kapaciteta, pregled ostalih kapaciteta – opreme, ljekarni i dr. te utvrđivanje zadaća)

Radnje i postupci	Rukovođenje	Izvršenje/Suradnja
Prikupljanje informacija o stanju objekata za uzgoj životinja i o stoci koja se našla izvan kontrole	Načelnik Stožera CZ JLS	članovi lovačkih udruga povjerenici CZ JLS
Analiziranje stanja stočnog fonda i mjere koje je potrebno poduzeti	Stožer CZ	članovi lovačkih udruga (Prilog 17)
Utvrđivanje raspoloživih punktova za smještaj stoke	Stožer CZ	povjerenici CZ JLS
Zahtjev za traženje veterinarske pomoći od više hijerarhijske razine, (Prilog 26, Prilog 27, Prilog 28)	Župan	načelnik Stožera CZ
Organizacija prikupljanja stoke koja je bez kontrole	Stožer CZ	članovi lovačkih udruga pravne osobe od interesa za sustav CZ – osiguranje

		prijevoza, MTS (Prilog 15, Prilog 14)
Organiziranje popisa stoke	Stožer CZ	djelatnici Županije (Prilog 6) članovi lovačkih udruga (Prilog 17)
Pregled povrijeđene stoke koja bi se nakon klanja mogla koristiti za ljudsku ishranu	Stožer CZ	veterinarske ustanove (Prilog 25)
Organizacija prijevoza do klaonice	Stožer CZ	pravne osobe od interesa za sustav CZ – osiguranje prijevoza, MTS (Prilog 15, Prilog 14) članovi lovačkih udruga (Prilog 17)

Sudionici	Zadaće
Pravne osobe od interesa za sustav civilne zaštite – osiguranje prijevoza (Prilog 15)	- prijevoz povrijeđenih/zaraženih životinja do klaonica - prijevoz uginulih životinja
Pravne osobe od interesa za sustav civilne zaštite – MTS (Prilog 14)	- ukop uginulih životinja
Veterinarske ustanove (Prilog 25)	- pregled povrijeđenih životinja - prevencija i suzbijanje zaraznih bolesti
Lovačke udruge (Prilog 17)	- prikupljanje informacija o broju životinja - prikupljanje stoke koja bez kontrole - pomoć pri prijevozu do klaonica

1.7. Organizacija provođenja evakuacije (pregled pravaca za evakuaciju građana i kretanje prioritetnih službi spašavanja kao i površina za prihvat stanovništva i postavljanje šatorskih naselja)

Evakuacija je postupak u kojem Župan provodi plansko i organizirano izmještanje stanovništva s ugroženog na neugroženo područje, odnosno manje ugroženo područje, na vrijeme duže od 48 sati, uz organizirano zbrinjavanje evakuiranog stanovništva.
Za potrebe evakuacije koristit će se osobna prijevozna sredstva u sklopu evakuacije vlastitim prijevozom i prijevozna sredstva pravnih osoba od interesa za sustav civilne zaštite – osiguranje prijevoza u sklopu evakuacije organiziranim prijevozom (Prilog 40).

Tablica 8. Organizacija provođenja evakuacije

Radnje i postupci	Rukovođenje	Izvršenje/Suradnja
Procjena situacije i utvrđivanje trenutka kada počinje evakuacija	Župan	Stožer CZ
Donošenje Odluke o evakuaciji	Župan	Stožer CZ
Uspostavljanje kontakta sa susjednim županijama zbog utvrđivanja mogućnosti zbrinjavanja (Prilog 39)	Župan	načelnik Stožera CZ
Uspostavljanje kontakta s prijevozničkom tvrtkom zbog osiguranja prijevoznih sredstava (Prilog 15)	načelnik Stožera CZ	odgovorna osoba i djelatnici pravne osobe od interesa za sustav CZ – osiguranje prijevoza (Prilog 15)
Uspostavljanje kontakta s policijskom upravom Zadarskom zbog prometnog osiguranja evakuacije	načelnik Stožera CZ	predstavnik PU Zadarske (Prilog 49)
Tiskanje uputa sa svim potrebnim informacijama. Jedna uputa za jedno domaćinstvo (Prilog 47)	članovi upravljačke skupine PON CZ JLS	odgovorne osobe za komunalne djelatnosti (Prilog 14)
Obavještavanje stanovnika o evakuaciji. Uručivanje informativnih materijala sa svim potrebnim podacima	načelnik Stožera CZ JLS članovi upravljačkih skupina PON CZ JLS	povjerenici CZ JLS pripadnici PON CZ JLS
Organizacija info punktova za stanovništvo koje se evakuira organiziranim prijevozom u svim naseljima (Prilog 40)	načelnik Stožera CZ JLS članovi upravljačkih skupina PON CZ JLS	povjerenici CZ JLS pripadnici PON CZ JLS
Organizacija info punktova za stanovništvo koje se evakuira vlastitim prijevozom (Prilog 40)	načelnik Stožera CZ JLS članovi upravljačkih skupina PON CZ JLS	povjerenici CZ JLS pripadnici PON CZ JLS
Organizacija popisa stanovništva na info punktovima	Načelnik Stožera CZ JLS	povjerenici CZ JLS pripadnici PON CZ JLS
Prihvat prijevoznih sredstava na mjestu okupljanja	Načelnik Stožera CZ JLS	pripadnici PON CZ JLS povjerenici CZ JLS

1.7.1. Pregled pravaca za evakuaciju građana i kretanje prioritetnih službi spašavanja

Pregled pravaca i prometnica za evakuaciju Grafički prilog 10.

Prometnice kojima će se provoditi evakuacija stanovništva motornim vozilima su

prikazane u grafičkom prilogu 10, a detaljniji podaci su prikazani u Planovima djelovanja civilne zaštite JLS sa područja Zadarske županije.

1.7.2. Površina za prihvat stanovništva i postavljanje šatorskih naselja

Mjesta i lokacije	Kapaciteti i sadržaji
- mjesta i lokacije prihvata	Prilog 41
- podizanje šatorskih i drugih privremenih naselja	Prilog 42

1.8. Organizacija spašavanja i evakuacija ranjivih skupina stanovništva – djece, osoba s invaliditetom, bolesnih, starih i nemoćnih (navođenje načela postupanja, pregled dječjih vrtića, škola, domova za starije i nemoćne)

Evakuacija kao planska mjera premještanja stanovništva i materijalnih dobara iz ugroženih područja, primjenjivat će se u prirodnim i tehničko – tehnološkim nesrećama za određene kategorije građana.

Pregled osoba koje podliježu evakuaciji po kategorijama i broju dan je u tablici 4.

Evakuaciju ovih kategorija stanovništva treba vršiti samo kada budu neposredno ugroženi ratnim ili drugim djelovanjem i kada se procjeni da nema uvjeta za njihovu efikasnu zaštitu i zbrinjavanje u mjestima boravka.

U okviru priprema za evakuaciju stanovništva, treba poduzeti organizacijske, materijalne, kadrovske, psihološke i druge mjere i postupke, kako bi se stvorili uvjeti za sigurno premještanje stanovništva, njihov boravak na određenim lokacijama i povratak u ranije mjesto boravka kada za to budu stvoreni uvjeti.

1.9. Organizacija provođenja zbrinjavanja (utvrđivanje zadaća ustanovama i organizacijama, utvrđivanje potrebnih kapaciteta objekata za zbrinjavanje)

Osobama koje su evakuirane s ugroženih ili neposredno ugroženih područja od prirodnih ili tehničko – tehnoloških katastrofa potrebno je osigurati zbrinjavanje na neugroženom području do prestanka okolnosti zbog kojih je evakuacija izvršena.
Zbrinjavanje podrazumijeva osiguranje boravka, prehrane i najnužniju zdravstvenu skrb.

Radnje i postupci	Rukovođenje	Izvršenje/Suradnja
Prijem informacije o potrebi zbrinjavanja većeg broja ljudi	Stožer CZ	Župan

Radnje i postupci	Rukovođenje	Izvršenje/Suradnja
Pozivanje Stožera CZ (Prilog 7 i/ili Prilog 7/1 i/ili Prilog 7/2)	Župan/načelnik Stožera CZ	
Pozivanje upravljačkih skupina PON CZ JLS	na zahtjev Župana - načelnik Stožera CZ JLS	načelnik Stožera CZ JLS
Traženje potrebnih podataka o broju i strukturi stanovništva s ugroženog područja	Načelnik Stožera CZ JLS	povjerenici CZ JLS
Donošenje odluke o zbrinjavanju ugroženog stanovništva	Župan	načelnik Stožera CZ
Obavještavanje o odluci	načelnik Stožera CZ JLS članovi upravljačkih skupina PON CZ JLS	povjerenici CZ JLS pripadnici PON CZ JLS
Aktivacija vatrogasnih snaga	načelnik Stožera CZ	Zapovjednici vatrogasnih snaga (Prilog 4)
Dovođenje u funkciju objekta za prijem ljudi (čišćenje, provjera upotrebljivosti sanitarnog čvora)	načelnik Stožera CZ JLS	povjerenici CZ JLS, pripadnici PON CZ JLS i/ili PSN CZ JLS
Dovođenje u funkciju objekta za prijem ljudi u smislu organizacije prostora (informativni punkt, prostor za boravak, prostor za prehranu)	načelnik Stožera CZ JLS	povjerenici CZ JLS pripadnici PON CZ JLS i/ili PSN CZ JLS
Traženje postavljanja pokretnih sanitarnih čvorova	Župan	načelnik Stožera CZ (Prilog 7)
Obavještavanje stanovništva s tog područja o činjenici prijema većeg broja ljudi na njihovom području i razlozima njihovog prijema	načelnik Stožera CZ JLS	pripadnici PON CZ JLS povjerenici CZ JLS
Izrada pregleda razmještaja stanovništva po objektima i naseljima (Prilog 43)	načelnik Stožera CZ JLS	povjerenici CZ JLS pripadnici PON CZ JLS
Dostava pregleda razmještaja po lokacijama	načelnik Stožera CZ JLS	povjerenici CZ JLS pripadnici PON CZ JLS
Određivanje odgovorne osobe za svaki smještajni objekt	Načelnik Stožera CZ JLS članovi upravljačkih skupina PON CZ JLS	povjerenici CZ JLS PON CZ JLS
Tiskanje informacija (kućni red) o pravilima ponašanja u smještajnim objektima i isticanje istih na vidnom mjestu (Prilog 44)	načelnik Stožera CZ JLS	odgovorne osobe u smještajnim objektima

Radnje i postupci	Rukovođenje	Izvršenje/Suradnja
Organizacija prijema i razmještaja u objekte: 1. evidencija osoba koja ulaze u objekt (Prilog 45) 2. prijava osoba koje imaju potrebu za zdravstvenom skrbi 3. prijava školske djece zbog traženja mogućnosti za nastavkom redovne nastave 4. prijava osoba za koje rodbina ne zna što se s njima dogodilo 5. upoznavanje s „kućnim redom“ 6. evidencija osoba koje trajno napuštaju objekt	Stožer CZ JLS	povjerenici CZ JLS pripadnici PON CZ JLS
Dostavljanje popisa osoba koje se traže	Načelnik Stožera CZ članovi upravljačke skupine PON CZ JLS	član Stožera CZ, pripadnik DCK (Prilog 13)
Obavještavanje PU Zadarske o činjenici postojanja lokacija na kojima boravi veći broj ljudi zbog potrebe češćih obilazaka policijskih službenika	članovi upravljačke skupine PON CZ JLS	predstavnik PU Zadarske (Prilog 49)
Kontrola provođenja odredaba „kućnog reda“	odgovorne osobe u objektima	privremeno premješteni stanovnici

Tablica 9. Organizacija zdravstvenog zbrinjavanja

Radnje i postupci	Rukovođenje	Izvršenje/Suradnja
Stavljanje u stanje pripravnosti kapaciteta za zdravstveno zbrinjavanje	Stožer CZ	odgovorne osobe u zdravstvenim ustanovama (Prilog 25)
Upućivanje popisa osoba kojima je potrebna zdravstvena skrb liječnicima u zdravstvenim ustanovama	članovi upravljačkih skupina PON CZ JLS	odgovorne osobe u zdravstvenim ustanovama (Prilog 25)
Organizacija pružanja zdravstvene zaštite	član Stožera CZ	odgovorne osobe i djelatnici u zdravstvenim ustanovama (Prilog 25)
Upućivanje zahtjeva za angažiranjem dodatnih liječničkih ekipa primarne zdravstvene zaštite	Župan	član Stožera CZ
Upućivanje zahtjeva za angažiranjem timova za psihološku pomoć	Župan	član Stožera CZ

Radnje i postupci	Rukovođenje	Izvršenje/Suradnja
Organizacija prijevoza za pacijente koji trebaju bolničku skrb	Načelnik Stožera CZ, Načelnik Stožera CZ JLS	djelatnici zdravstvene ustanove (Prilog 25) članovi DCK (Prilog 13)
Organizacija dostave lijekova kroničnim bolesnicima	Načelnik Stožera CZ, Načelnik Stožera CZ JLS	djelatnici u ljekarnama (Prilog 25) članovi DCK (Prilog 13)

Tablica 10. Utvrđivanje potrebnih kapaciteta objekata za zbrinjavanje

Mjesta i lokacije	Kapaciteti i sadržaji
- pravne osobe od interesa za sustav civilne zaštite - smještajni kapaciteti	Prilog 16
- šatorska i druga privremena naselja	Prilog 42
- mjesta i lokacije prihvata	Prilog 41

Veterinarsko zbrinjavanje

Zavod za javno zdravstvo Zadar, osposobljen je za poslove DDD ima mogućnost djelovanja na čitavom području ZŽ. U izvanrednim okolnostima, za deratizaciju, dezinfekciju i dekontaminaciju, koristiti će se snage i sredstva PON CZ JLS, Doma zdravlja Zadarske županije, Opće bolnice Zadar, Zavoda za hitnu medicinu Zadarske županije, veterinarske stanice i drugih za to ovlaštenih osoba.
Zdravstvene ustanove dužne su osigurati određene kadrove, prostorije i opremu, sredstva za rad, potrebne lijekove za pružanje prve medicinske pomoći u slučaju trovanja.
U okviru mjere za veterinarsko zbrinjavanje postoje mogućnosti na području za uključivanje ostalih subjekata kao što su:

- građani kroz osobnu i uzajamnu zaštitu,
- PON CZ JLS
- domovi zdravlja, sanitarni nadzor, ispravnost vode za piće, utvrđivanje uzroka smrti, sudsku medicinu, Prilog 25
- ekspertizu, dezinfekciju, deratizaciju i higijensku epidemiološku službu,
- veterinarska stanica za provođenje protuepidemijskih mjera, liječenje stoke, kontrola i pregled namirnica životinjskog podrijetla, Prilog 25
- građevinska poduzeća za raščišćavanje vode, raščišćavanje prometnica, kopanje zajedničkih grobnica, kopanje jama, zatrpavanje uginulih životinja i otpadnih tvari, Prilog 14 i Prilog 15

- vodovodna poduzeća, održavanje vodovodnih objekata i opskrbljivanje vodom, određivanje kapaciteta
- komunalna poduzeća, sahranjivanje poginulih i umrlih, održavanje čistoće i kanalizacijske mreže, Prilog 14, Prilog 38, Prilog 38/1, Prilog 38/2.
- PU Zadarska, za održavanje reda i reguliranje prometa

1.10. Organizacija humane asanacije i identifikacije poginulih (kapaciteti i mjesta za čuvanje leševa, gotove pričuvne snage za sahranjivanje, lokacije stalnih ili privremenih ukapališta (groblja) i dr. te utvrđivanje zadaća nositeljima)

Radnje i postupci	Rukovođenje	Izvršenje/Suradnja
Prikupljanje informacija o stanju uporabljivosti mrtvačnica u naseljima	načelnik Stožera CZ JLS	povjerenici CZ JLS
Analiziranje stanja uporabljivosti mrtvačnica u naseljima	načelnik Stožera CZ JLS	Stožer CZ JLS
Pozivanje ovlaštenih mrtvozornika u cilju identifikacije i proglašenja smrti	načelnik Stožera CZ JLS	ovlašteni mrtvozornici (Prilog 38)
Identifikacija poginulih i utvrđivanje smrti. Lokacije: - groblja na području Županije (Prilog 38/2)	Stožer CZ	ovlašteni mrtvozornici, (Prilog 38) patolozi i predstavnik PU Zadarske (Prilog 49)
Organizacija ukopa poginulih na lokacijama za ukop poginulih (Prilog 38/2)	Stožer CZ JLS Načelnik Stožera CZ JLS	svećenici (Prilog 38/3) tvrtke za ukop (Prilog 38/1) PON CZ JLS i PSN CZ JLS

1.11. Organizacija higijensko – epidemiološke zaštite

Radnje i postupci	Rukovođenje	Izvršenje/Suradnja
Prikupljanje informacija o stanju higijensko – epidemiološke zaštite	član Stožera CZ	komunalna poduzeća (Prilog 14) zdravstvene ustanove (Prilog 25)
Analiziranje funkcioniranja objekata vodoopskrbne infrastrukture	načelnik Stožera CZ	djelatnici objekata kritične infrastrukture – vodoopskrba (Prilog 36)
Upućivanje zahtjeva ZZJZ Zadar za analizom ispravnosti vode za piće	Župan	član Stožera CZ
Provedba analize ispravnosti vode za piće	član Stožera CZ	ZZJZ Zadar (Prilog 25)
Stavljanje u funkciju vodoopskrbnog sustava i zaštita voda	član Stožera CZ	djelatnici objekata KI– vodoopskrba (Prilog 36) komunalne tvrtke (Prilog 14)
Analiza stanja DDD zaštite na ugroženom području	načelnik Stožera CZ	Stožeri CZ, komunalne tvrtke (Prilog 14) zdravstvene ustanove - ZZJZ Zadar (Prilog 25)
Upućivanje zahtjeva ZZJZ Zadar za provedbu mjera dezinfekcije, dezinsekcije i deratizacije	Župan	član Stožera CZ
Provedba DDD mjera zaštite stanovništva, objekata i prostora	član Stožera CZ	ZZJZ Zadar (Prilog 25) pravne osobe ovlaštene za provođenje mjera DDD (Prilog 41/2)
Pozivanje PON CZ JLS	na zahtjev Župana - načelnik Stožera CZ JLS	načelnik Stožera CZ JLS
Mobilizacija PON CZ JLS	na zahtjev Župana - načelnik Stožera CZ JLS	telefonski SMS i/ili teklići članovi upravljačkih skupina PON CZ JLS
Zahtjev za dodatno angažiranje snaga za provođenje mjera higijensko – epidemiološke zaštite od više hijerarhijske razine, ZŽ (Prilog 28)	Župan	načelnik Stožera CZ (Prilog 7)

1.12. Organizaciju osiguravanja hrane i vode za piće (utvrđivanje zadaća nositeljima)

Radnje i postupci	Rukovođenje	Izvršenje/Suradnja
Prikupljanje informacija o mogućnosti funkcioniranja vodoopskrbnog sustava	Stožer CZ Načelnik Stožera CZ JLS	objekti KI – vodoopskrba (Prilog 36) povjerenici CZ JLS
Analiziranje funkcioniranja objekata vodoopskrbne infrastrukture	načelnik Stožera CZ	Stožer CZ (Prilog 7), odgovorne osobe objekti KI – vodoopskrba (Prilog 36)
Upućivanje zahtjeva ZZJZ Zadar za analizom ispravnosti vode za piće po sljedećim prioritetima: 1. Crpilišta 2. Izvori 3. Vodospreme 4. Kaptaže	Župan	Stožer CZ (Prilog 7)
Upućivanje zahtjeva poduzećima za ponovnim stavljanjem u funkciju vodoopskrbnog sustava (Prilog 37)	Župan	načelnik Stožera CZ (Prilog 7)
Upućivanje zahtijeva za angažiranjem uređaja za pročišćavanje vode s razine ZŽ	Župan	Stožer CZ (Prilog 7)
Prijem ekipe i uređaja za pročišćavanje i upućivanje na vodocrpilišta po sljedećim prioritetima (Prilog 36): 1. Crpilišta 2. Izvori 3. Vodospreme 4. Kaptaže	Stožer CZ Načelnik Stožera CZ JLS	djelatnici vodoopskrbnog poduzeća (Prilog 36) povjerenici CZ JLS
Do stavljanja u funkciju vodoopskrbne mreže, organizacija punktova u naseljima za snabdijevanje vodom	Načelnik Stožera CZ načelnik Stožera CZ JLS	pripadnici vatrogasnih snaga (Prilog 4) povjerenici CZ JLS pripadnici PON CZ JLS
Distribucija prehrambenih artikala u objekte za pripremu	načelnik Stožera CZ JLS	povjerenici CZ JLS pripadnici PON CZ JLS
Organizacija pripreme hrane	načelnik Stožera CZ	djelatnici pravnih osoba – osiguranje prehrane (Prilog 16)
Distribucija hrane	načelnik Stožer CZ načelnik Stožera CZ JLS	pravne osobe u sustavu CZ– osiguranje prijevoza (Prilog 15) povjerenici CZ JLS pripadnici PON CZ JLS

1.13. Organizacija središta za informiranje stanovništva (utvrđivanje zadaća nositeljima)

Radnje i postupci	Rukovođenje	Izvršenje / Suradnja
Informiranje stanovništva koristeći megafon na vozilima prolazeći kroz naselja JLS	Načelnik Stožera CZ načelnik Stožera CZ JLS	povjerenici CZ JLS Vatrogasne snage
Uspostavljanje 24-satnog dežurstva zbog informiranja stanovništva o trenutnoj situaciji, u cilju smanjenja osjećaja nesigurnosti i suzbijanja panike	načelnik Stožera CZ	djelatnici Županije (Prilog 6)

1.14. Organizacija prihvata pomoći (u ljudstvu i materijalnim sredstvima)

Radnje i postupci	Rukovođenje	Izvršenje / Suradnja
Procjenjivanje trenutne situacije u smislu mogućnosti angažiranja postojećih kapaciteta	Župan	Stožer CZ (Prilog 7)
Očekuje se pomoć od RH: - specijalističkog tima za spašavanje iz ruševina - za snabdijevanjem lijekovima i sanitetskim materijalom - za dodatnim snabdijevanjem naftom i naftnim derivatima - za dodatnim snabdijevanjem prehrambenim artiklima - Vatrogasne zajednice RH za gašenje požara velikih razmjera	Župan	Stožer CZ (Prilog 7)
Nafta i naftni derivati smještaju se u objekte:	načelnik Stožera CZ	odgovorne osobe objekata
Lijekovi i sanitetski materijal prihvaćaju se u prostorijama : - Ambulanti primarne zdravstvene zaštite	član Stožera CZ	djelatnici zdravstvenih ustanova (Prilog 25)
Prehrambeni artikli smještaju se u prostorije objekata za pripremu hrane (Prilog 16)	načelnik Stožera CZ načelnik Stožera CZ JLS	odgovorne osobe objekata za pripremu hrane (Prilog 16) povjerenici CZ JLS
Pripadnici vatrogasnih postrojbi s razine Županije smještaju se na lokaciji: - zgrade Županije	Župan	odgovorne osobe objekata

1.15. Organizacija pružanja psihološke pomoći (utvrđivanje zadaća nositeljima)

Radnje i postupci	Rukovođenje	Izvršenje/Suradnja
Procjenjivanje trenutne situacije u smislu količine stresa pod kojim su operativne snage civilne zaštite prilikom intervencija	načelnik Stožera CZ	Stožer CZ
Educiranje i osvješćivanje o potrebi psihosocijalne pomoći	DCK ZŽ	operativne snage sustava CZ
Upućivanje zahtjeva za angažiranjem timova za psihološku pomoć	Župan	član Stožera CZ

1.16. Zadaće Stožera civilne zaštite kada usklađuje djelovanje operativnih snaga sustava civilne zaštite u potresu

	Zadaće
Stožer civilne zaštite Zadarske županije (Prilog 7)	• pozivanje Stožera civilne zaštite • aktiviranje vatrogasnih snaga • mobilizacija operativnih snaga vatrogastva • mobilizacija pravnih osoba u sustavu civilne zaštite – davatelji materijalno – tehničkih sredstava • organiziranje prijema operativnih snaga za spašavanje u ruševinama • analiziranje funkcioniranja objekata kritične infrastrukture • upućivanje zahtjeva za popravak i stavljanje u funkciju: - sustava za opskrbu el. energijom - sustava za opskrbu vodom - sustava komunikacijske I informacijske tehnologije - prohodnosti prometnica • komunikacija s PU Zadarskom i PP JLS-a • analiziranje mogućnosti pružanja zdravstvene zaštite • procjena situacije i utvrđivanje trenutka kada počinje evakuacija • uspostavljanje kontakta sa susjednim županijama zbog utvrđivanja mogućnosti zbrinjavanja • uspostavljanje kontakta s prijevozničkom tvrtkom • uspostavljanje kontakta s PU Zadarskom zbog prometnog osiguranja evakuacije • stavljanje u stanje pripravnosti kapaciteta za zdravstveno zbrinjavanje • procjenjivanje trenutne situacije pružanja psihološke pomoći • upućivanje zahtjeva za angažiranje timova za psihološku pomoć • traženje dodatne pomoći od više hijerarhijske razine

2. MJERE CIVILNE ZAŠTITE – POŽARI OTVORENOG TIPA

Mjere i aktivnosti sustava civilne zaštite u gašenju požara otvorenog tipa operativno se provode na način kako je utvrđeno zakonskim odredbama iz područja zaštite od požara.

2.1. Operativne snage vatrogastva

Na području Zadarske županije djeluju:

- 4 Javne vatrogasne postrojbe (JVP-ovi)
- 2 profesionalne vatrogasne postrojbe u gospodarstvu (Aerodromska profesionalna vatrogasna postrojbA i Tunelska profesionalna vatrogasna postrojba Sv. Rok)
- 42 Dobrovoljna vatrogasna društva (DVD-a)
- 3 DVD –a u gospodarstvu (Sojara, Psihijatrijska bolnica Ugljan i Čistoća d.o.o. Zadar).

Osim navedenih na području Županije djeluje i Interventna vatrogasna postrojba.
Operativno djelovanje vatrogasnih snaga definirano je u Planu zaštite od požara Zadarske županije (prosinac 2014. godine).

Popis vatrogasnih snaga na području Županije Prilog 4

3. MJERE CIVILNE ZAŠTITE – POPLAVA

3.1. Organizacija provođenja obveza iz Državnog plana obrane od poplava (način suradnje s kapacitetima Hrvatskih voda)

Organizacijske jedinice "Hrvatskih voda" - vodno gospodarski odjeli i vodno gospodarske ispostave odgovorne su za stanje obrambenog sustava na slivnom području za koje su osnovane.

Trgovačka društva odgovorna su za stanje obrambenog sustava sukladno obvezama utvrđenim posebnim ugovorom s "Hrvatskim vodama", ali i obvezama utvrđenim provedbenim planom vodnogospodarske ispostave i Županijskim planom obrane od poplava.

3.2. Organizacija pružanja pomoći ugroženim područjima

Prema načelu supsidijarnosti odluke i mjere civilne zaštite prvenstveno se donose i provode angažiranjem svih raspoloživih vlastitih resursa i sposobnosti sudionika i operativnih snaga sustava civilne zaštite jedinice lokalne samouprave koja je pogođena velikom nesrećom ili katastrofom.

Prema načelu solidarnosti pogođenoj jedinici lokalne i područne (regionalne) samouprave upućuje se dodatna pomoć nakon što je angažirala sve svoje raspoložive resurse i sposobnosti sudionika i operativnih snaga sustava civilne zaštite.

3.3. Organizacija i pregled obveza sudionika i operativnih snaga sustava civilne zaštite (onih izvan planova Hrvatskih voda) koje se trebaju uključiti u obranu od poplava

U trenutku kada se u obranu od poplave uključe vatrogasne snage Župan će staviti u stanje pripravnosti Postrojbu opće namjene civilne zaštite JLS.

Sukladno procjeni, Župan uvodi u obranu od poplava PON CZ JLS i PSN CZ JLS, utvrđujući pri tome redoslijed i dinamiku. Provodi djelomičnu mobilizaciju sve do trenutka koji zahtjeva potpunu mobilizaciju postrojbi.

1. Upravljačka skupina PON CZ JLS
2. Pripadnici PON CZ JLS
3. Pripadnici PSN CZ JLS za traganje i spašavanje u poplavama

Načelnik Stožera uz suglasnost Župana upućuje zahtjev za angažiranjem snaga sustava civilne zaštite, više hijerarhijske razine Republike Hrvatske (Prilog 26, Prilog 27, Prilog 28), u cilju:

- provođenja mjera zdravstvenog i veterinarskog nadzora u zaštite ljudi
- osiguranja i poduzimanja preventivnih higijensko-epidemioloških mjera za suzbijanje pojava i širenja zaraznih bolesti,
- organiziranja provođenja mjera biološke i kemijske kontrole vode za piće,

- organizacije snabdijevanje pitkom vodom ugroženog pučanstva i sudionika uključenih u izvanrednu obranu od poplava na ugroženom području

Ukoliko prosudi da postoji opasnost od razlijevanja i prodora vode rukovoditelj obrane od poplava vodnog područja može predložiti poduzimanje mjera privremenog ograničenja ili obustave cestovnog te željezničkog prometa na ugroženom području za vrijeme trajanja opasnosti kao i evakuaciju odnosno izmještanje ljudi i imovine.

U tom slučaju Župan će:
- od PU Zadarske zatražiti ograničenje kretanja na cestovnom pravcu (Prilog 46),
- angažirati postrojbe CZ JLS u skladu sa zahtjevima rukovoditelja obrane od poplava vodnog područja

Ukoliko bi za područje Županije, zbog posljedica izazvanih plavljenjem, bilo proglašeno stanje prirodne nepogode, nakon prestanka opasnosti koje su bile razlogom proglašenja prirodne nepogode, načelnik Stožera CZ ZŽ izvješćuje članove Stožera CZ ZŽ i predlaže aktiviranje Povjerenstava za procjenu šteta od prirodnih nepogoda na ugroženim područjima. Povjerenstva nastavljaju aktivnosti na popisu i procjeni šteta sukladno Zakonu o ublažavanju i uklanjanju posljedica prirodnih nepogoda (NN 16/19).

3.4. Načela za zaštitu ugroženih objekata kritične infrastrukture i obveze vlasnika kritične infrastrukture

Zaštita kritične infrastrukture označuje aktivnosti koje imaju za cilj osigurati funkcionalnost, neprekidno djelovanje i isporuku usluga/ robe kritične infrastrukture te spriječiti ugrožavanje kritične infrastrukture.

Vlasnici / upravitelji kritičnih infrastruktura dužni su odrediti sigurnosnog koordinatora za kritičnu infrastrukturu koji je u provedbi zaštite kritične infrastrukture odgovoran za komunikaciju u sigurnosnim pitanjima između vlasnika/upravitelja i službe civilne zaštite Zadar u čijem je djelokrugu kritična infrastruktura, kako bi se osigurala zaštita i kontinuitet rada kritične infrastrukture.

3.5. Organizacija pružanja drugih mjera civilne zaštite tijekom reagiranja sustava civilne zaštite u poplavama (uključujući evakuaciju i zbrinjavanje)

Nositelj	Obveza
Pravne osobe vlasnici objekata kritične infrastrukture (Prilog 36)	- uključivanje svih raspoloživih ljudskih i materijalnih sredstava u obrani od poplava - saniranje područja, odvoz pijeska i drugog materijala - čišćenje i odvoz mulja te zemlje koju je voda nanijela

Nositelj	Obveza
Djelatnosti vodoopskrbe i odvodnje (Prilog 36)	- organizacija obrane od poplave - koordinacija svih raspoloživih kapaciteta u obrani od poplave - osiguranje materijalnih sredstava za obranu od poplava (zaštitne barijere, vreće, pijesak)
HGSS Stanica Zadar (Prilog 12)	- spašavanje na vodama (prvenstveno na divljim i brzim vodama) - pružanje medicinske pomoći - sudjelovanje u eventualnoj evakuaciji spašavanja ljudi
DCK (Prilog 13)	- sušenje i dezinfekcija prostora - pomoć pri dostavi vode i hrane ugroženim domaćinstvima - pružanje prve medicinske pomoći - zadaće vezane uz evakuaciju i zbrinjavanje - psihološka pomoć
Zdravstvene ustanove (Prilog 25)	- pružanje medicinske pomoći osobama s lakšim tjelesnim ozljedama - pružanje medicinske pomoći angažiranim operativnim snagama - sudjelovanje u mjerama suzbijanja zaraznih bolesti - zbrinjavanje težih bolesnika iz ugroženih područja - prijevoz bolesnika koje nije moguće adekvatno zbrinuti kapacitetima bolnice
ZZJZ Zadar (Prilog 25)	- organizacija prevencije i suzbijanje zaraznih bolesti
Veterinarske stanice (Prilog 25)	- uklanjanje uginulih životinja - zbrinjavanje (evakuacija) stoke iz ugroženih područja - prevencija i suzbijanje zaraznih bolesti
Pravne osobe od interesa za sustav CZ – komunalna poduzeća (Prilog 14)	- čišćenje javnih površina - asanacija terena - ukop umrlih
PU Zadarska (Prilog 49)	- reguliranje prometa i osiguranja za vrijeme intervencija
PON CZ JLS	- pomoć pri sklanjanju i zbrinjavanju ugroženog stanovništva, materijalno-tehničkih dobara te stoke (pomoć gradskom društvu crvenog križa te drugim službama) - sudjelovanje u sanaciji terena nakon što se voda povuče
PSN CZ JLS	- prikupljanje informacija o razmjerima plavljenja i zahvaćenom području - traganje, spašavanje i pružanje pomoći stanovništvu u poplavama - pružanje prve pomoći do predaje na stručnu medicinsku skrb - dopremanje najnužnijih sredstava za život

3.6. Reguliranje prometa i osiguranja za vrijeme intervencija

Radnje i postupci	Rukovođenje	Izvršenje/Suradnja
Prikupljanje informacija o razmjerima velike nesreće i zahvaćenom prostoru	načelnik Stožera CZ načelnik Stožera	Povjerenici CZ JLS PON CZ JLS, PSN CZ JLS

Radnje i postupci	Rukovođenje	Izvršenje/Suradnja
	CZ JLS	
Uspostavljanje komunikacije s PU Zadarskom	član Stožera	PP JLS-a (Prilog 49)
Upućivanje zahtjeva za osiguranjem prostora oko mjesta na kojem je došlo do prekida prometa	Župan	Policijska uprava prema svom Planu
Upućivanje zahtjeva za zabranom prometovanja prometnicama ili dijela prometnice na mjestima na kojima promet nije moguć	Župan	Policijska uprava prema svom Planu
Upućivanje zahtjeva za ograničavanjem kretanja stanovništva na području na kojem promet nije moguć	Župan	Policijska postaja prema svom Planu

3.7. Podmirivanje troškova angažiranih operativnih snaga sustava civilne zaštite

Angažirane operativne snage	Troškovi angažmana	Nositelj troškova
Pravne osobe od interesa za sustav civilne zaštite - davatelji MTS (Prilog 14) - osiguravanje prijevoza (Prilog 15)	- za teretna vozila, - vozila za prijevoz putnika u cestovnom prometu, plovila i radne strojeve - za osobna vozila - naknada štete na pokretnini (Prilog 23)	Zadarska županija
Pravne osobe od interesa za sustav civilne zaštite - osiguranje smještajnih kapaciteta (Prilog 16) - osiguranje prehrane (Prilog 16)	- osiguranje smještaja - osiguranje prehrane - sporazumom definirati uvjete troškova angažmana	Zadarska županija
Pripadnici PON CZ JLS Povjerenici CZ JLS Pripadnici PSN CZ JLS	- naknada po danu mobilizacije - naknada troškova prijevoza - osiguranje smještaja i prehrane - osiguranje od odgovornosti i/ili posljedica nesretnog slučaja	

3.8. Zadaće Stožera civilne zaštite kada usklađuje djelovanje operativnih snaga sustava civilne zaštite u poplavama

	Zadaće
Stožer civilne zaštite Zadarske županije (Prilog 7)	• prikupljanje informacija o razmjerima plavljenja i zahvaćenom području • pozivanje Stožera civilne zaštite • aktiviranje vatrogasnih snaga • mobilizacija operativnih snaga vatrogastva • mobilizacija pravnih osoba u sustavu civilne zaštite – davatelji materijalno-tehničkih sredstava • organiziranje prijema operativnih snaga za spašavanje • analiziranje funkcioniranja objekata kritične infrastrukture • upućivanje zahtjeva za popravak i stavljanje u funkciju: - sustava za opskrbu el. energijom - sustava za opskrbu vodom - sustava komunikacijske i informacijske tehnologije - prohodnosti prometnica • komunikacija s PU Zadarskom i PP-ma JLS Županije • analiziranje mogućnosti pružanja zdravstvene zaštite • procjena situacije i utvrđivanje trenutka kada počinje evakuacija • uspostavljanje kontakta sa susjednim županijama zbog utvrđivanja mogućnosti zbrinjavanja • uspostavljanje kontakta s prijevozničkom tvrtkom • uspostavljanje kontakta s PU Zadarskom zbog prometnog osiguranja evakuacije • stavljanje u stanje pripravnosti kapaciteta za zdravstveno zbrinjavanje • procjenjivanje trenutne situacije pružanja psihološke pomoći • upućivanje zahtjeva za angažiranje timova za psihološku pomoć • traženje dodatne pomoći od više hijerarhijske razine

4. MJERE CIVILNE ZAŠTITE – EKSTREMNE TEMPERATURE

4.1. Organizacija obavještavanja o pojavi opasnosti (standardni operativni postupak u suradnji sa komunikacijskim centrom 112)

Radnje i postupci	Rukovođenje	Izvršenje/Suradnja
Prijem obavijesti o nadolazećoj opasnosti od i/ili kad se proglasi stanje velike nesreće	Služba CZ Zadar	Župan
Pozivanje Stožera CZ ZŽ (Prilog 7/1,Prilog 7/2, Prilog 7/3)	Župan / Načelnik Stožera CZ	Načelnik Stožera CZ
Prikupljanje informacija o funkcioniranju sustava za vodoopskrbu	član Stožera CZ načelnik Stožera CZ JLS	vlasnik KI (Prilog 36) povjerenici CZ JLS
Aktiviranje vatrogasnih snaga	Načelnik Stožera CZ	Zapovjednici vatrogasnih snaga
Analiziranje trenutnog stanja s obzirom na razmjere štete i donošenje odluke o opsegu mjera zaštite i spašavanja	Župan	Stožer CZ
Pozivanje upravljačkih skupina PON CZ JLS	na zahtjev Župana - načelnik Stožera CZ JLS	Načelnik Stožera CZ JLS Zapovjednici upravljačkih skupina PON CZ
Pozivanje vlasnika poduzeća i obrta koji se bave takvom vrstom djelatnosti koja može izvršiti privremenu sanaciju štete	Župan	Načelnik Stožera
Traženje angažmana PON CZ JLS	na zahtjev Župana - načelnik Stožera CZ JLS	Načelnik Stožera CZ JLS
Mobilizacija pripadnika PON CZ JLS	na zahtjev Župana - načelnik Stožera CZ JLS	Zapovjednici upravljačkih skupina PON CZ
Pomoć pripadnika PON CZ JLS u sanaciji štete	zapovjednici upravljačkih skupina PON CZ JLS	Zapovjednici upravljačkih skupina PON CZ JLS
Aktiviranje Povjerenstva za procjenu šteta od prirodnih nepogoda na ugroženim područjima	Župan	djelatnici Županije
Povjerenstva nastavljaju aktivnosti na popisu i procjeni šteta sukladno Zakonu o ublažavanju i uklanjanju posljedica prirodnih nepogoda (NN 16/19).		
Sukladno Standardnom operativnom postupku o korištenju prognoza DHMZ	Župan/ Načelnik Stožera CZ	Načelnik Stožera CZ

Radnje i postupci	Rukovođenje	Izvršenje/Suradnja
Pozivanje Stožera (Prilog 7/1 i/ili Prilog 7/2)	Župan	Načelnik Stožera CZ
Analiza dobivenih informacija i procjena posljedica koje vremenska nepogoda može izazvati na području Županije, definirajući pri tome područja koja će prva biti ugrožena	Župan	Stožer CZ
Upućivanje zahtjeva za žurnom objavom potrebnih informacija, ukoliko se na radijskim postajama nije objavio najavu vremenske nepogode i upute stanovništvu za postupanje u takvim situacijama	Načelnik Stožera	Sredstva javnog priopćavanja (Prilog 9)
Pozivanje povjerenika CZ JLS	na zahtjev Župana - načelnik Stožera CZ JLS	načelnik Stožera CZ JLS
Informiranje stanovništva koristeći megafon na vozilu prolazeći kroz naselja JLS	Načelnik Stožera CZ Načelnik Stožera CZ JLS	povjerenici CZ JLS Vatrogasne snage
Uspostavljanje 24-satnog dežurstva zbog informiranja stanovništva o trenutnoj situaciji, u cilju smanjenja osjećaja nesigurnosti i suzbijanja panike	Načelnik Stožera	Djelatnici Županije (Prilog 6)

4.2. Organizacija provođenja mjera i aktivnosti sudionika i operativnih snaga sustava civilne zaštite za preventivnu zaštitu i otklanjanje posljedica izvanrednih događaja iz ove kategorije ugroza

Osiguranje preventivnih mjera	
Vatrogasne snage (Prilog 4)	- mogućnost dopreme vode iz izvorišta, cisterni i bunara
Pravne osobe od interesa za sustav CZ – davatelji MTS (Prilog 14)	- pomoć u donošenju hrane i vode do stanovništva
Vlasnici kritične infrastrukture (Prilog 36)	- snabdijevanje vodom stanovništva i životinja
PON CZ JLS	- organizacija logistike
Organizacija pružanja prve medicinske pomoći i medicinskog zbrinjavanja	
Stožer CZ (Prilog 7)	- prikupljanje informacija o stanju objekata za pružanje zdravstvenih usluga te stanju medicinske opreme i zaliha lijekova te sanitetskog materijala
DCK (Prilog 13)	- pružanje prve pomoći stanovništvu koje osjeća posljedice uslijed ekstremnih temperatura
Zdravstvene službe (Prilog 25)	- pružanje prve pomoći stanovništvu koje osjeća posljedice uslijed ekstremnih temperatura - medicinsko zbrinjavanje - provođenje higijensko – epidemioloških mjera
HGSS (Prilog 12)	- pružanje prve pomoći stanovništvu koje osjeća posljedice uslijed ekstremnih temperatura

Organizacija pružanja veterinarske pomoći	
Stožer CZ (Prilog 7)	- prikupljanje informacija o stoci i domaćim životinjama koje su bez nadzora
Veterinarske stanice (Prilog 25)	- praćenje stanja i provođenje aktivnosti na sprječavanju nastanka ili širenja zaraznih bolesti

4.3. Pregled raspoloživih operativnih kapaciteta za otklanjanje posljedica od ekstremnih temperatura s utvrđenim zadaćama

Sudionici / Operativna snaga civilne zaštite	Zadaće
Stožer CZ	- prikupljanje informacija
Vatrogasne snage (Prilog 4)	- provesti/potvrditi početnu procjenu - pružanje prve pomoći do predaje na stručnu medicinsku skrb - organizacija dobave pitke vode - pomoć stanovništvu i životinjama
Pravne osobe od interesa za sustav CZ – davatelji MTS (Prilog 14)	- pomoć stanovništvu i životinjama
Pravne osobe od interesa za sustav CZ – smještajni kapaciteti i osiguranje prehrane (Prilog 16)	- osiguranje smještaja i pripreme hrane za ugrožene osobe
Pravne osobe od interesa za sustav civilne zaštite – prijevoznici (Prilog 15)	- transport unesrećenih s područja ugroze, - suradnja i koordinacija aktivnosti s poduzećima građevinske djelatnosti i komunalnim službama
Zdravstvene službe (Prilog 25)	- organizacija pružanja prve medicinske pomoći, - zbrinjavanje težih bolesnika, - pružanje medicinske pomoći ozlijeđenima, - prevencija i suzbijanje zaraznih bolesti
DCK (Prilog 13)	- evidentiranje ugroženih osoba - pružanje prve medicinske pomoći - zadaće vezane uz evakuaciju i zbrinjavanje
Veterinarske snage (Prilog 25)	- zbrinjavanje žive i uginule stoke u ugroženim područjima, - zbrinjavanje - evakuacija stoke iz ugroženih područja, - prevencija i suzbijanje zaraznih bolesti
Povjerenici CZ JLS	- logistika na mjestima prihvata - pomoć pri organizaciji provođenja zbrinjavanja ugroženog stanovništva - distribucija hrane ugroženom stanovništvu - informiranje stanovništva
PON CZ JLS	- potpora u provođenju mjera spašavanja, prve pomoći, zbrinjavanja ugroženog stanovništva - logistika na mjestima prihvata

Sudionici / Operativna snaga civilne zaštite	Zadaće
	- dopremanje najnužnijih sredstava za život - pomoć pri distribuciji hrane i vode ugroženom stanovništvu

4.4. Poveznice s relevantnim dokumentima i procedurama kojima se utvrđuju mogućnosti pružanja prve medicinske pomoći i medicinskog zbrinjavanja te organizaciju djelovanja drugih nositelja reagiranja

Radnje i postupci	Rukovođenje	Izvršenje/Suradnja
Prikupljanje informacija o stanju objekata za pružanje zdravstvene zaštite	član Stožera CZ	liječnici u zdravstvenim ustanovama (Prilog 25)
Prikupljanje informacija o stanju medicinske opreme, zaliha lijekova i sanitetskog materijala	član Stožera	liječnici u zdravstvenim ustanovama (Prilog 25)
Analiziranje mogućnosti pružanja zdravstvene zaštite	načelnik Stožera	član Stožera CZ
Organizacija prijevoza povrijeđenih do mjesta za trijažu	voditelj DZ ZŽ	Zdravstveni djelatnici članovi DCK pripadnici PON CZ JLS
Organizacija prijevoza povrijeđenih do bolnice	voditelj DZ ZŽ	Zdravstveni djelatnici članovi DCK pripadnici PON CZ JLS
Pozivanje ovlaštenih mrtvozornika u cilju identifikacije i proglašenja smrti	član Stožera CZ JLS	ovlašteni mrtvozornici (Prilog 38)

5. MJERE CIVILNE ZAŠTITE – OLUJNO ILI ORKANSKO NEVRIJEME I JAK VJETAR

5.1. Organizacija obavještavanja o pojavi opasnosti (standardni operativni postupak u suradnji s komunikacijskim centrom 112)

Radnje i postupci	Rukovođenje	Izvršenje/Suradnja
Prijem obavijesti o nadolazećoj opasnosti od i/ili kad se proglasi stanje velike nesreće	Služba CZ Zadar	Župan
Pozivanje Stožera CZ (Prilog 7/1, Prilog 7/2, Prilog 7/3)	Župan / Načelnik Stožera CZ	načelnik Stožera CZ
Prikupljanje informacija o prohodnosti prometnica	član Stožera CZ	povjerenici CZ JLS
Prikupljanje informacija o funkcioniranju sustava za elektroopskrbu	član Stožera CZ	vlasnik kritične infrastrukture (Prilog 36) povjerenici CZ JLS
Prikupljanje informacija o funkcioniranju sustava za vodoopskrbu	član Stožera CZ	vlasnik kritične infrastrukture (Prilog 36) povjerenici CZ JLS
Prikupljanje informacija o funkcioniranju sustava telekomunikacija	član Stožera CZ	vlasnik kritične infrastrukture (Prilog 36) povjerenici CZ JLS
Prikupljanje informacija o stanju društvenih i stambenih objekata na prostoru	član Stožera CZ	povjerenici CZ JLS
Aktiviranje vatrogasnih snaga	načelnik Stožera	Zapovjednici vatrogasnih snaga
Utvrđivanje redoslijeda u smislu stavljanja u potpunu funkciju opskrbu električnom energijom po sljedećim prioritetima: 1. zdravstveni objekti 2. komunikacijska i informacijska tehnologija 3. vodoopskrbni sustav 4. vatrogasni domovi 5. smještajni kapaciteti 6. objekti za pripremu hrane 7. ostali korisnici	načelnik Stožera	članovi Stožera - odgovorne osobe objekata KI (Prilog 7, Prilog 7/1 i Prilog 36)
Upućivanje zahtjeva za popravak i stavljanje u funkciju sustava za opskrbu el. energ. (Prilog 37)	Župan	načelnik Stožera CZ
Utvrđivanje redoslijeda u smislu stavljanja u potpunu funkciju vodoopskrbu po sljedećim prioritetima: 1. zdravstveni objekti 2. vatrogasni domovi 3. objekti za pripremu hrane 4. smještajni kapaciteti 5. ostali korisnici	načelnik Stožera	članovi Stožera, odgovorne osobe objekata kritične infrastrukture (Prilog 7 i Prilog 36)

Radnje i postupci	Rukovođenje	Izvršenje/Suradnja
Upućivanje zahtjeva za popravak i stavljanje u funkciju sustava za vodoopskrbu (Prilog 37)	Župan	načelnik Stožera CZ
Utvrđivanje redoslijeda u smislu stavljanja u potpunu funkciju komunikacijske i informacijske tehnologije sljedećim prioritetom: 1. zgrada županijske uprave 2. pošta 3. zdravstveni objekti 4. vatrogasni domovi 5. smještajni kapaciteti 6. objekti za pripremu hrane 7. ostali korisnici	načelnik Stožera CZ	članovi Stožera za odgovorne osobe objekata KI (Prilog 7 i Prilog 36)
Upućivanje zahtjeva za popravak i stavljanje u funkciju sustava komunikacijske i informacijske tehnologije (Prilog 37)	Župan	načelnik Stožera CZ
Utvrđivanje redoslijeda u smislu stavljanja u potpunu funkciju prometa sljedećim prioritetom: 1. državne ceste 2. županijske ceste 3. lokalne ceste 4. nerazvrstane ceste ili kako utvrdi načelnik Stožera	načelnik Stožera CZ	članovi Stožera za odgovorne osobe objekata kritične infrastrukture
Upućivanje zahtjeva za osiguranje prohodnosti prometnica na području (Prilog 37)	Župan	načelnik Stožera, odgovorna osoba kritične infrastrukture
Analiziranje trenutnog stanja s obzirom na razmjere štete i donošenje odluke o opsegu mjera zaštite i spašavanja	Župan	Stožer CZ
Traženje angažmana PON CZ JLS	na zahtjev Župana - načelnik Stožera CZ JLS	načelnik Stožera CZ JLS
Pozivanje upravljačkih skupina PON CZ JLS	na zahtjev Župana - načelnik Stožera CZ JLS	načelnik Stožera CZ JLS
Pozivanje vlasnika poduzeća i obrta koji se bave takvom vrstom djelatnosti koja može izvršiti privremenu sanaciju štete	Župan	načelnik Stožera
Mobilizacija pripadnika PON CZ JLS	na zahtjev Župana - načelnik Stožera CZ JLS	Zapovjednici upravljačkih skupina PON CZ JLS
Pomoć pripadnika PON CZ JLS u sanaciji štete	Zapovjednici upravljačke skupine PON CZ JLS	
Predlaganje aktiviranja Povjerenstava za procjenu šteta od prirodnih nepogoda na ugroženim područjima	Župan	djelatnici Županije
Povjerenstva nastavljaju aktivnosti na popisu i procjeni šteta sukladno Zakon o ublažavanju i uklanjanju posljedica prirodnih nepogoda (NN 16/19)		
Sukladno Standardnom operativnom postupku o korištenju prognoza DHMZ	Župan / Načelnik Stožera CZ	načelnik Stožera CZ

Radnje i postupci	Rukovođenje	Izvršenje/Suradnja
Pozivanje Stožera (Prilog 7/1 i/ili Prilog 7/2)	Župan	načelnik Stožera CZ
Analiza dobivenih informacija i procjena posljedica koje vremenska nepogoda može izazvati na području Županije, definirajući pri tome područja koja će prva biti ugrožena	Župan	Stožer CZ
Upućivanje zahtjeva za žurnom objavom potrebnih informacija, ukoliko se na radijskim postajama nije objavio najavu vremenske nepogode i upute stanovništvu za postupanje u takvim situacijama	načelnik Stožera	sredstva javnog priopćavanja (Prilog 9)
Pozivanje povjerenika CZ JLS	na zahtjev Župana - načelnik Stožera CZ JLS	načelnik Stožera CZ JLS
Informiranje stanovništva koristeći megafon na vozilu prolazeći kroz naselja JLS	načelnik Stožera CZ JLS	Povjerenici CZ JLS Vatrogasne snage
Uspostavljanje 24-satnog dežurstva zbog informiranja stanovništva o trenutnoj situaciji, u cilju smanjenja osjećaja nesigurnosti i suzbijanja panike	načelnik Stožera	djelatnici Županije (Prilog 6)

5.2. Organizacija provođenja mjera i aktivnosti sudionika i operativnih snaga sustava civilne zaštite za preventivnu zaštitu i otklanjanje posljedica izvanrednih događaja iz ove kategorije ugroza

Sudionici / Operativna snaga civilne zaštite	Zadaće
Vatrogasne snage (Prilog 4)	- čišćenje prometnica i javnih površina
Vlasnici materijalno-tehničkih sredstava (Prilog 14)	- pomoć u čišćenju prometnica i javnih površina
PON CZ JLS	- organizacija logistike

5.3. Pregled raspoloživih operativnih kapaciteta za otklanjanje posljedica od olujnog ili orkanskog nevremena ili jakog vjetra s utvrđenim zadaćama

Sudionici / Operativna snaga civilne zaštite	Zadaće
Stožer CZ	

Sudionici / Operativna snaga civilne zaštite	Zadaće
Vatrogasne snage (Prilog 4)	- provesti/potvrditi početnu procjenu - pružanje prve pomoći do predaje na stručnu medicinsku skrb - osiguravanje pristupa objektima kritične infrastrukture - osiguranje prohodnosti prometnica - pomoć stanovništvu i životinjama
Pravne osobe od interesa za sustav civilne zaštite – davatelji materijalno – tehničkih sredstava (Prilog 14)	- pomoć stanovništvu i životinjama - osiguranje pristupa objektima kritične infrastrukture - osiguranje prohodnosti prometnica
Komunalna poduzeća	- osiguranje prohodnosti prometnica - osiguranje pristupa objektima - odvoz porušenih granja, otpada na predviđeno mjesto
Vlasnici i operateri kritične infrastrukture – proizvodnja i distribucija električnom energijom (Prilog 36)	- stavljanje u funkciju objekata kritične infrastrukture - iskapčanje električne energije
Pravne osobe od interesa za sustav civilne zaštite – smještajni kapaciteti i osiguranje prehrane (Prilog 16)	- osiguranje smještaja i pripreme hrane za ugrožene osobe
Pravne osobe od interesa za sustav civilne zaštite – prijevoznici (Prilog 15)	- transport unesrećenih s područja ugroze, - suradnja i koordinacija aktivnosti s poduzećima građevinske djelatnosti i komunalnim službama
Zdravstvene službe (Prilog 25)	- organizacija pružanja prve medicinske pomoći, - pružanje medicinske pomoći ozlijeđenima,
Veterinarske snage	- zbrinjavanje žive i uginule stoke u ugroženim područjima
Društvo Crvenog križa (Prilog 13)	- evidentiranje ugroženih osoba - pružanje prve medicinske pomoći - zadaće vezane uz evakuaciju i zbrinjavanje
Povjerenici CZ JLS	- logistika na mjestima prihvata - pomoć pri organizaciji provođenja zbrinjavanja ugroženog stanovništva - distribucija hrane ugroženom stanovništvu - informiranje stanovništva
PON CZ JLS	- potpora u provođenju mjera spašavanja, prve pomoći, zbrinjavanja ugroženog stanovništva - logistika na mjestima prihvata - dopremanje najnužnijih sredstava za život - pomoć pri distribuciji hrane i vode ugroženom stanovništvu

5.4. Poveznice s relevantnim dokumentima i procedurama kojima se utvrđuju mogućnosti pružanja prve medicinske pomoći i medicinskog zbrinjavanja te organizaciju djelovanja drugih nositelja reagiranja

Radnje i postupci	Rukovođenje	Izvršenje/Suradnja
Prikupljanje informacija o stanju objekata za pružanje zdravstvene zaštite	član Stožera CZ	Djelatnici u zdravstvu (Prilog 25)
Prikupljanje informacija o stanju medicinske opreme, zaliha lijekova i sanitetskog materijala	član Stožera	Djelatnici u zdravstvu (Prilog 25)
Analiziranje mogućnosti pružanja zdravstvene zaštite	načelnik Stožera	član Stožera CZ
Organizacija prijevoza povrijeđenih do mjesta za trijažu	Načelnik Stožera CZ voditelj DZ ZŽ Načelnik Stožera CZ JLS	Djelatnici u zdravstvu (Prilog 25), članovi DCK (Prilog 13), pripadnici PON CZ JLS
Organizacija prijevoza povrijeđenih do bolnice	Načelnik Stožera CZ voditelj DZ ZŽ Načelnik Stožera CZ JLS	Djelatnici u zdravstvu (Prilog 25), članovi DCK (Prilog 13), pripadnici PON CZ JLS
Pozivanje ovlaštenih mrtvozornika u cilju identifikacije i proglašenja smrti	član Stožera JLS	ovlašteni mrtvozornici (Prilog 38)

6. MJERE CIVILNE ZAŠTITE – EPIDEMIJE I PANDEMIJE

6.1. Organizacija obavještavanja o pojavi opasnosti (standardni operativni postupak u suradnji s komunikacijskim centrom 112)

Radnje i postupci	Rukovođenje	Izvršenje/Suradnja
Rano otkrivanje izvora zaraze i putova širenja	ravnatelj ZZJZ Zadar	Služba za epidemiologiju ZZJZ Zadar
Provođenje preventive i obavezne preventive DDD	voditelj Službe za epidemiologiju	pravne osobe ovlaštene za provođenje mjera DDD (Prilog 41/2)
Prijem obavijesti o nadolazećoj opasnosti od i/ili kad se proglasi stanje epidemije ili pandemije	Služba CZ Zadar	Župan
Informiranje zdravstvenih radnika i pučanstva	ravnatelj ZZJZ Zadar	djelatnici ZZJZ Zadar
Pozivanje Stožera CZ (Prilog 7/1, Prilog 7/2, Prilog 7/3)	Župan / Načelnik Stožera CZ	Načelnik Stožera CZ
Prikupljanje informacija o stanju higijensko-epidemiološke zaštite	ravnatelj ZZJZ Zadar	Zdravstveni djelatnici
Radi sprečavanja širenja zaraznih bolesti ili epizootija treba predvidjeti uvođenje karantene za pojedino podruje	član Stožera	ZZJZ Zadar, nadležna veterinarska služba
Analiziranje trenutnog stanja s obzirom na razmjere štete i donošenje odluke o opsegu mjera zaštite i spašavanja	Župan	Stožer CZ
Pozivanje upravljačkih skupina PON CZ JLS	na zahtjev Župana - načelnik Stožera CZ JLS	Načelnik Stožera CZ JLS, Zapovjednici upravljačkih skupina PON CZ
Mobilizacija pripadnika PON CZ JLS	Načelnik Stožera CZ JLS	Zapovjednici upravljačkih skupina PON CZ JLS
Traženje dodatnog angažiranja snaga za provođenje mjera higijensko-epidemiološke zaštite od RH	Župan	ŽC 112, Stožer ZŽ
Analiza dobivenih informacija i procjena posljedica koje epidemija može izazvati na području Županije, definirajući pri tome područja koja će prva biti ugrožena	Župan	Stožer CZ
Pozivanje povjerenika CZ JLS	na zahtjev Župana - načelnik Stožera CZ JLS	Načelnik Stožera CZ JLS

Radnje i postupci	Rukovođenje	Izvršenje/Suradnja
Uspostavljanje 24-satnog dežurstva zbog informiranja stanovništva o trenutnoj situaciji, u cilju smanjenja osjećaja nesigurnosti i suzbijanja panike	Načelnik Stožera	Djelatnici Županije (Prilog 6)

6.2. Organizacija provođenja mjera i aktivnosti sudionika i operativnih snaga sustava civilne zaštite za preventivnu zaštitu i otklanjanje posljedica izvanrednih događaja iz ove kategorije ugroza

Osiguranje preventivnih mjera	
Zdravstvene službe (Prilog 25)	- rano otkrivanje izvora zaraze i putova širenja - laboratorijsko ispitivanje uzročnika - prijevoz, izolacija i liječenje oboljelih - provođenje preventive i obavezne preventive DDD - protuepidemijske DDD mjere - zdravstveni nadzor nad kliconošama, zaposlenicima i drugim osobama - zdravstveni odgoj - imunizacija, seroprofilaksa i hemoprofilaksa
Organizacija pružanja prve medicinske pomoći i medicinskog zbrinjavanja	
Stožer CZ (Prilog 7)	- prikupljanje informacija o stanju objekata za pružanje zdravstvenih usluga te stanju medicinske opreme i zaliha lijekova te sanitetskog materijala
DCK (Prilog 13)	- pružanje prve pomoći stanovništvu
Zdravstvene službe (Prilog 31)	- pružanje prve pomoći stanovništvu - medicinsko zbrinjavanje - provođenje higijensko – epidemioloških mjera
Organizacija pružanja veterinarske pomoći	
Stožer CZ (Prilog 7)	- prikupljanje informacija o stoci i domaćim životinjama koje mogu biti uzrokom zarazne bolesti
Veterinarske stanice (Prilog 25)	- praćenje stanja i provođenje aktivnosti na sprječavanju nastanka ili širenja zaraznih bolesti

6.3. Pregled raspoloživih operativnih kapaciteta za otklanjanje posljedica od epidemije i pandemije s utvrđenim zadaćama

Sudionici / Operativna snaga civilne zaštite	Zadaće
Stožer CZ (Prilog 7)	- prikupljanje informacija
Pravne osobe od interesa za sustav CZ – smještajni kapaciteti i osiguranje prehrane (Prilog 16)	- osiguranje smještaja i pripreme hrane za ugrožene osobe
Pravne osobe od interesa za sustav civilne zaštite – prijevoznici (Prilog 15)	- transport unesrećenih
Zdravstvene službe (Prilog 25)	- organizacija pružanja prve medicinske pomoći, - zbrinjavanje težih bolesnika, - pružanje medicinske pomoći ozlijeđenima, - prevencija i suzbijanje zaraznih bolesti
DCK (Prilog 13)	- evidentiranje ugroženih osoba - pružanje prve medicinske pomoći - zadaće vezane uz zbrinjavanje
Veterinarske snage (Prilog 25)	- zbrinjavanje žive i uginule stoke u ugroženim područjima, - prevencija i suzbijanje zaraznih bolesti
Povjerenici CZ JLS	- logistika na mjestima prihvata - pomoć pri organizaciji provođenja zbrinjavanja ugroženog stanovništva - informiranje stanovništva
PON CZ JLS PSN CZ JLS	- potpora u provođenju mjera spašavanja, prve pomoći, zbrinjavanja ugroženog stanovništva - logistika

6.4. Poveznice s relevantnim dokumentima i procedurama kojima se utvrđuju mogućnosti pružanja prve medicinske pomoći i medicinskog zbrinjavanja te organizaciju djelovanja drugih nositelja reagiranja

Radnje i postupci	Rukovođenje	Izvršenje/Suradnja
Prikupljanje informacija o stanju objekata za pružanje zdravstvene zaštite	član Stožera CZ	liječnici u zdravstvenim ustanovama (Prilog 25)
Prikupljanje informacija o stanju medicinske opreme, zaliha lijekova i sanitetskog materijala	član Stožera	liječnici u zdravstvenim ustanovama (Prilog 25)
Analiziranje mogućnosti pružanja zdravstvene zaštite	načelnik Stožera	član Stožera CZ

Radnje i postupci	Rukovođenje	Izvršenje/Suradnja
Organizacija prijevoza povrijeđenih do mjesta za trijažu	Načelnik Stožera CZ voditelj DZ ZŽ Načelnik Stožera CZ JLS	Zdravstveni djelatnici članovi DCK pripadnici PON CZ JLS pripadnici PSN CZ JLS
Organizacija prijevoza povrijeđenih do bolnice	Načelnik Stožera CZ voditelj DZ ZŽ Načelnik Stožera CZ JLS	Zdravstveni djelatnici članovi DCK pripadnici PON CZ JLS pripadnici PSN CZ JLS
Pozivanje ovlaštenih mrtvozornika u cilju identifikacije i proglašenja smrti	član Stožera CZ JLS	ovlašteni mrtvozornici (Prilog 38)

7. MJERE CIVILNE ZAŠTITE – POSTUPANJE U SLUČAJU INDUSTRIJSKE NESREĆE S OPASNIM TVARIMA U PODRUČJU POSTROJENJA OPERATERA KOJI SU OBVEZNICI UREDBE O SPREČAVANJU VELIKIH NESREĆA I U PROMETU

7.1. Identifikacija zadaća operativnih snaga civilne zaštite koje su nepokrivene operativnim planovima pravnih i fizičkih osoba u kojima se obavlja proizvodnja, skladištenje, prerada, rukovanje, prijevoz, skupljanje i druge radnje s opasnim tvarima

Popis operatera postrojenja opasnih tvari na području Županije Prilog 2.

Operativna snaga civilne zaštite	Zadaće
Vatrogasne snage (Prilog 4)	- gašenje požara - lociranje i spašavanje ugroženog stanovništva - pružanje prve pomoći do predaje na stručnu medicinsku skrb - evakuacija stanovništva, životinja i kulturnih dobara - osiguravanje pristupa objektima kritične infrastrukture - osiguranje prohodnosti prometnica
Pravne osobe od interesa za sustav civilne zaštite (Prilog 14, Prilog 15, Prilog 16)	- raščišćavanje ruševina i prometnica u perimetru postrojenja i izvan, - rušenje građevina sklonih padu, - usitnjavanje porušenih zidnih gromada na mjeru pogodnu za utovar i odvoženje na deponije, - sječenje metalnih i razbijanje betonskih konstrukcija (uz pomoć pratećih i pomoćnih strojeva i uređaja), - ravnanje terena radi lakšeg prometa i eventualnog podizanja šatorskih i drugih privremenih naselja, - izrada objekata za privremeni smještaj ljudi
	- odvoz građevinskog otpada i šuta na deponije, - intervencije na oštećenim mjestima ulične mreže i sprječavanje izlijevanja i otjecanja vode u podrumske dijelove ruševina, - održavanje kanalizacijske mreže i čistoće, - sahranjivanje poginulih i umrlih
	- osiguranje smještaja i pripreme hrane za ugrožene osobe
DCK (Prilog 13)	- evidentiranje unesrećenih, nestalih i poginulih osoba - pružanje prve medicinske pomoći - zadaće vezane uz evakuaciju i zbrinjavanje
PON CZ JLS PSN CZ JLS	- asanacija terena - potpora u provođenju mjera evakuacije, spašavanja, prve pomoći, zbrinjavanja ugroženog stanovništva - logistika na mjestima prihvata
Povjerenici i zamjenici povjerenika CZ JLS	- pomoć pri evidentiranju unesrećenih, nestalih osoba - logistika na mjestima prihvata - pomoć pri asanaciji terena

7.2. Identifikacija lokalnih resursa za pokrivanje nepokrivenih zadaća iz prethodne alineje

Za pokrivanje zadaća nepokrivenih zadaćama operativnih snaga sustava civilne zaštite s područja Županije, angažirat će se pravne osobe koje mogu pokriti provedbu interventnih mjera.

Pravne osobe za provedbu interventnih mjera s područja Županije Prilog 50

Po potrebi za provedbu interventnih mjera uključuju se i specijalizirane ovlaštene tvrtke za obavljanje djelatnosti sprječavanja širenja i otklanjanja posljedica izvanrednih i iznenadnih događaja.

Specijalizirane ovlaštene tvrtke za obavljanje djelatnosti sprječavanja širenja i otklanjanja posljedica izvanrednih i iznenadnih događaja Prilog 51

7.3. Utvrđivanje ekspertnog tima za provođenje stručne prosudbe posljedica izvanrednog događaja te predlaganje mjera civilne zaštite i tehničkih intervencija

Ovisno o nastalom izvanrednom događaju, zapisanom u Očevidniku o nastanku i tijeku izvanrednog događaja (Prilog 48), utvrđuje se ekspertni tim za provođenje stručne prosudbe posljedica izvanrednog događaja te predlaganje mjera civilne zaštite i tehničkih intervencija.

Ekspertni tim određuje se za provođenje prosudbe mogućih posljedica izvanrednog događaja ovisno o razmjerima i prirodi izvanrednog događaja od odgovornih i stručnih osoba.

Ekspertni tim pravne osobe koja koristi opasne tvari:

1. odgovorna osoba operatera
2. izvršitelj / stručna osoba operatera

Ukoliko stručnjaci s lokacije operatera ne mogu odgovoriti izvanrednom događaju, traži se pomoć lokalne zajednice.

	Mjere civilne zaštite i tehničke intervencije
Postrojenja koja koriste opasne tvari (Prilog 2)	- napustiti zahvaćeno područje - za neophodne aktivnosti u zahvaćenom području upotrijebiti zaštitnu opremu - pokušati zaustaviti istjecanje proizvoda - spriječiti istjecanje i izlijevanje u vodotokove, kanale, drenažne sustave i tlo iskapanjem zaštitnog jarka, ograđivanjem vrećama napunjenim suhim pijeskom, zemljom ili glinom - u slučaju većih istjecanja obavijestiti službu za izvanredna stanja - provesti evakuaciju ukoliko je potrebno - otpadni materijal i uklonjeni kontaminirani površinski sloj tla staviti u spremnike i čvrsto zatvoriti, te do zbrinjavanja skladištiti u dobro prozračenim prostorijama - predati na zbrinjavanje pravnim osobama za zbrinjavanje opasnog otpada, ovlaštenim od strane ministarstva nadležnog za zaštitu okoliša

7.4. Obveze pravne osobe u kojoj je došlo do nesreće, pregled sposobnosti

Obveze pravne osobe u kojoj je došlo do nesreće

- evidentiranje nastale situacije
- uključivanje sredstava, opreme i ljudstva za saniranje nastale situacije i sprečavanje širenja nastalog izvanrednog događaja
- utvrđivanje načina sanacije oštećenja i dogovor oko izvođenja radova
- angažiranje stručnih službi ukoliko je kao posljedica izvanrednog događaja došlo do utjecaja na okoliš
- obavještavanje Službe CZ Zadar o nastalom o izvanrednom događaju na lokaciji
- u slučaju velike nesreće operater je dužan obavijestiti Ministarstvo zaštite okoliša i energetike u svrhu unosa potrebnih podataka

Pregled sposobnosti pravnih osoba koje koriste opasne tvari definiran je Operativnim planom pravne osobe.

7.5. Pregled pravnih osoba, redovnih službi i drugih potrebnih kapaciteta za provođenje aktivnosti na zaštiti od rizika i opasnosti ove vrste, s posebno utvrđenim zadaćama za svaku od operativnih snaga i sudionika sustava civilne zaštite

7.5.1. Gašenje požara

Radnje i postupci	Rukovođenje	Izvršenje/suradnja
Dojava o izbijanju požara na objektu	odgovorna osoba na lokaciji	načelnik Stožera CZ, pravna osoba, korisnik opasnih tvari (Prilog 2)
Aktiviranje vatrogasnih snaga	Zapovjednici vatrogasnih snaga	Vatrogasne snage prema svom Planu
Procjena mogućnosti gašenje požara raspoloživim snagama vatrogastva	Zapovjednici vatrogasnih snaga	pripadnici vatrogasnih snaga
Upućivanje zahtjeva za angažiranjem dodatnih vatrogasnih snaga (više hijerarhijske razine) – (Prilog 26)	Zapovjednici vatrogasnih snaga	Vatrogasna zajednica ZŽ prema svom Planu

7.5.2. Reguliranje prometa i osiguranja za vrijeme intervencija

Radnje i postupci	Rukovođenje	Izvršenje/Suradnja
Prikupljanje informacija o razmjerima tehničko-tehnološke nesreće i zahvaćenom prostoru	načelnik Stožera CZ	načelnik Stožera CZ, pravna osoba, korisnik opasnih tvari (Prilog 2)
Uspostavljanje komunikacije s PU Zadarskom, PP JLS-a	član Stožera CZ, JLS, predstavnik PU	PP JLS-a (Prilog 49)
Upućivanje zahtijeva za osiguranjem prostora oko mjesta na kojemu se dogodila nesreća	Župan	PU Zadarska prema svom Planu
Upućivanje zahtijeva za zabranom prometovanja prometnicama ili dijelom prometnice na mjestima nekontroliranog ispuštanja opasnih tvari (Prilog 46): - sve ulice u kojima se nalaze objekti s opasnim tvarima	Župan	PU Zadarska prema svom Planu
Upućivanje zahtijeva za ograničenim kretanjem stanovništva na ugroženom području	Župan	Policijske postaje prema svom Planu

7.5.3. Pregled raspoloživih sredstava i mogućih lokacija za dekontaminaciju stanovništva, životinja i materijalnih dobara

Radnje i postupci	Rukovođenje	Izvršenje/Suradnja
Dekontaminacija stanovništva: -	načelnik i/ili zamjenik načelnika Stožera CZ	Vatrogasne snage (Prilog 4)
Dekontaminacija životinja: -	načelnik Stožera CZ	Vatrogasne snage (Prilog 4) Veterinarska stanica (Prilog 25)
Dekontaminacija materijalnih dobara: -	načelnik Stožera CZ načelnik Stožera CZ JLS	Vatrogasne snage (Prilog 4) Pripadnici PON CZ JLS

Pregled lokacija za dekontaminaciju stanovništva, životinja i materijalnih dobara — Prilog 41/1

7.5.4. Organizacija i mogućnosti pružanja prve medicinske pomoći

Radnje i postupci	Rukovođenje	Izvršenje/Suradnja
Prikupljanje informacija o razmjerima tehničko-tehnološke nesreće i zahvaćenom prostoru	načelnik Stožera CZ	načelnik Stožera, pravna osoba, korisnik opasnih tvari (Prilog 2)
Aktiviranje HMP ZŽ i DZ ZŽ	načelnik Stožera CZ	voditelji HMP ZŽ i DZ ZŽ (Prilog 25)
Stavljanje u pripravnost djelatnika OB Zadar	Stožer CZ	odgovorna osoba OB Zadar
Upućivanje zahtjeva za sanitetskim prijevozom povrijeđenih (Prilog 25)	načelnik Stožera CZ, voditelji HMP ZŽ	
Upućivanje djelatnika ambulanti na mjesto nesreće zbog pružanja prve pomoći	voditelji HMP ZŽ i DZ ZŽ	Liječnici HMP ZŽ i DZ ZŽ (Prilog 25) Povjerenici CZ JLS

7.5.5. Organizacija veterinarske pomoći i animalne asanacije

Radnje i postupci	Rukovođenje	Izvršenje/Suradnja
Prikupljanje informacija o stanju objekata za uzgoj životinja i o stoci koja se našla izvan kontrole	načelnik Stožera CZ JLS	povjerenici CZ JLS
Analiziranje stanja stočnog fonda i mjere koje je potrebno poduzeti	načelnik Stožera CZ JLS	Stožer CZ JLS, Veterinarske stanice, članovi lovačkih udruga
Utvrđivanje raspoloživih punktova za smještaj stoke	načelnik Stožera CZ JLS	povjerenici CZ JLS
Traženje dodatnog angažiranja veterinarskih ekipa s razine ZŽ	Župan	Stožer CZ ZŽ (Prilog 7)
Organizacija prikupljanja stoke koja je bez kontrole	načelnik Stožera CZ	zaposlenici u veterinarskim stanicama, članovi lovačkih udruga
Organiziranje popisa stoke	načelnik Stožera CZ	djelatnici Županije (Prilog 6), članovi lovačkih udruga
Organizacija prijevoza do klaonice	načelnik Stožera CZ	zaposlenici u veterinarskim stanicama, članovi lovačkih udruga, vlasnici MTS (Prilog 14)
Prikupljanje informacija o stanju uporabljivosti mrtvačnica	načelnik Stožera CZ JLS	povjerenici CZ JLS
Analiziranje stanja uporabljivosti	načelnik Stožera CZ	
Pozivanje ovlaštenih mrtvozornika u cilju identifikacije i proglašenja smrti (Prilog 38)	Župan	Djelatnici pravnih osoba od interesa za sustav CZ – vlasnici MTS (Prilog 14)
Identifikacija poginulih i utvrđivanje smrti. Lokacije: - groblja na području Županije (Prilog 38/2)	član Stožera CZ	ovlašteni mrtvozornici, patolozi (Prilog 38 i Prilog 38/1) i predstavnici PP-a (Prilog 49)
Organizacija ukopa poginulih na lokacijama za ukop (Prilog 38/2)	član Stožera CZ	svećenici (Prilog 38/3) tvrtke za ukop (Prilog 38/1)

7.5.6. Pravne i fizičke osobe koje obavljaju komunalne djelatnosti

Pravne i fizičke osobe koje obavljaju komunalne djelatnosti Prilog 14

7.5.7. Specijalizirane jedinice ovlaštenih pravnih i fizičkih osoba

Specijalizirane jedinice ovlaštenih pravnih i fizičkih osoba	Prilog 4 Prilog 12 Prilog 13 Prilog 25

7.5.8. Organizacija sklanjanja, evakuacije i zbrinjavanja ugroženog stanovništva

Ne planira se sklanjanje nego privremeno premještanje stanovništva do sanacije prostora.

Mjesta i lokacije	Kapaciteti i sadržaji
- mjesta i lokacije prihvata	Prilog 41
- podizanje šatorskih i drugih privremenih naselja	Prilog 42
- pravne osobe od interesa za sustav civilne zaštite - smještajni kapaciteti	Prilog 16

Pregled pravaca i prometnica za evakuaciju	Grafički prilog 10

7.6. Pregled prometnica po kojima je dozvoljen prijevoz opasnih tvari

Premda se prema Odluci o određivanju parkirališnih mjesta i ograničenja za prijevoz opasnih tvari javnim cestama (NN 114/12) na području Zadarske županije opasne tvari prevoze javnim cestama A1, D1 i D8, promet opasnim tvarima vrši se i drugim cestama u svrhu opskrbljivanja privrednih subjekata koji posluju s opasnim tvarima na području županije.

Istom odlukom utvrđena su ograničenja za prijevoz opasnih tvari javnim cestama, u smislu njihovog korištenja. Odluka se ne odnosi na vozila koja prevoze opasne tvari prema izuzećima u svezi načina prijevoza, količina opasnih tvari na vozilu i načina pakovanja navedenim u Zakonu o prijevozu opasnih tvari i Prilozima A i B Europskog sporazumu o cestovnom prijevozu opasnih tvari.

7.7. Organizacija spašavanja materijalnih dobara i sastavnica okoliša (pravne osobe, redovne službe i djelatnosti, obveze drugih operativnih snaga civilne zaštite kao i provođenje mjera osobne i uzajamne zaštite)

Radnje i postupci	Rukovođenje	Izvršenje/Suradnja
Stalno praćenje situacije na zahvaćenoj površini u smislu mogućnosti stavljanja požara pod kontrolu	načelnik Stožera CZ	načelnik Stožera CZ (Prilog 7), pravna osoba, korisnik opasnih tvari (Prilog 2)
Stavljanje u stanje pripravnosti ostalih članova Stožera	Župan	načelnik Stožera CZ (Prilog 7)
Stavljanje u stanje pripravnosti upravljačkih skupina PON CZ JLS	Načelnik Stožera CZ JLS	
Stavljanje u stanje pripravnosti PON CZ JLS	članovi upravljačke skupine PON CZ JLS	pripadnici PON CZ JLS
Stavljanje u stanje pripravnosti pravnih osoba od interesa za sustav civilne zaštite – vlasnici materijalno-tehničkih sredstava, prijevoznika, smještajnih kapaciteta i osiguranje prehrane	načelnik Stožera CZ	odgovorne osobe u pravnoj osobi (Prilog 14, Prilog 15, Prilog 16)
Aktiviranje snaga na spašavanju materijalnih dobara, u slučaju eskalacije požara	Župan	načelnik Stožera CZ (Prilog 7), pripadnici vatrogasnih snaga (Prilog 4)

7.8. Ustrojavanje operativnog dežurstva, prijema i prijenosa informacija, pozivanja osoba obavješćivanja i uzbunjivanja za potrebe provođenja ovog dijela Plana

Ustrojavanje operativnog dežurstva, prijema i prijenosa informacija, pozivanja osoba, mjere za ublažavanje posljedica akcidenta provode se prema Unutarnjim planovima operatera, a za njihovu provedbu zadužene su unutarnje snage operatera. Ukoliko navedene snage operatera nisu u stanju sanirati posljedice akcidenta, nakon njihovog zahtjeva bit će im na raspolaganje stavljene operativne snage sustava civilne zaštite Županije, a po potrebi biti će aktivirane i dodatne snage civilne zaštite.
Odgovorne osobe na području Županije za uzbunjivanje i davanje informacija stanovništva, obavještavaju širu javnost o izvanrednom događaju, putem sredstava javnog informiranja (radio, TV, web), te ugroženom stanovništvu daje upute za postupanje u slučaju tehničko – tehnološke nesreće s opasnim tvarima. Popis pravnih osoba za javno priopćavanje dan je u (Prilog 9) Plana.

Tablica 11. Uzbunjivanje i obavještavanje stanovništva

Radnje i postupci	Rukovođenje	Izvršenje/Suradnja
Uključivanje sirena za uzbunjivanje	Služba CZ Zadar	Služba CZ Zadar (Prilog 5), Vatogasne snage (Prilog 4)
Obavještavanje stanovništva o načinu postupanja u akcidentnoj situaciji	Služba CZ Zadar	sredstva javnog priopćavanja (Prilog 9)

Tablica 12. Organizacija obavještavanja u slučaju nadolazeće opasnosti

Radnje i postupci	Rukovođenje	Izvršenje/Suradnja
Sukladno Standardnom operativnom postupku obavještava se Služba CZ Zadar o neposrednoj opasnosti	Služba CZ Zadar	Župan
Pozivanje Stožera CZ (Prilog 7/1, Prilog 7/2)	Župan	načelnik Stožera CZ (Prilog 7)
Analiza dobivenih informacija i procjena posljedica koje velika nesreća može izazvati na području otoka, definirajući pri tome područja koja će prva biti ugrožena	Župan	Stožeri CZ (Prilog 7)
Upućivanje zahtjeva za žurnom objavom potrebnih informacija, ukoliko ŽC 112 na radijskim postajama nije objavio najavu nesreće i upute stanovništvu za postupanje u takvim situacijama	načelnik Stožera CZ	sredstva javnog priopćavanja (Prilog 9)
Informiranje stanovništva koristeći megafon na vozilu prolazeći kroz naselja JLS	načelnik Stožera CZ JLS	Povjerenici CZ JLS Vatrogasne snage
Uspostavljanje 24-satnog dežurstva zbog informiranja stanovništva o trenutnoj situaciji, u cilju smanjenja osjećaja nesigurnosti i suzbijanja panike	načelnik Stožera CZ	djelatnici Županije (Prilog 6)

7.9. Upoznavanje stanovništva sa žurnim mjerama i drugim postupcima u slučaju nesreće

Upoznavanje stanovništva sa žurnim mjerama i drugim postupcima u slučaju nesreća — Prilog 47

7.10. Informiranje javnosti o nesreći i poduzetim mjerama

Informiranje javnosti o nesreći vrši se putem sredstava javnog priopćavanja (Prilog 9) te koristeći megafon na vozilima kroz naselja.

Nakon provođenja interventnih mjera odgovorna osoba mora o izvanrednom događaju izraditi očevidnik o nastanku i tijeku izvanrednog događaja (Prilog 48).

8. POSTUPANJE OPERATIVNIH SNAGA SUSTAVA CIVILNE ZAŠTITE ZADARSKE ŽUPANIJE U OTKLANJANJU POSLJEDICA UGROZA IZ PROCJENE RIZIKA OD VELIKIH NESREĆA

Tablica 13. Postupanje operativnih snaga sustava civilne zaštite u otklanjanju posljedica potresa na području Zadarske županije

Operativne snage civilne zaštite	Postupci u otklanjanju posljedica potresa
Stožer CZ (Prilog 7)	• aktiviranje vatrogasnih snaga • mobilizacija operativnih snaga vatrogastva • mobilizacija pravnih osoba u sustavu civilne zaštite – davatelji materijalno – tehničkih sredstava • organiziranje prijema operativnih snaga za spašavanje u ruševinama • analiziranje funkcioniranja objekata kritične infrastrukture • upućivanje zahtjeva za popravak i stavljanje u funkciju : - sustava za opskrbu el. energijom - sustava za opskrbu vodom - sustava komunikacijske I informacijske tehnologije - prohodnosti prometnica • komunikacija s PU Zadarskom • analiziranje mogućnosti pružanja zdravstvene zaštite • procjena situacije i utvrđivanje trenutka kada počinje evakuacija • uspostavljanje kontakta sa susjednim županijama zbog utvrđivanja mogućnosti zbrinjavanja • uspostavljanje kontakta s prijevozničkom tvrtkom • uspostavljanje kontakta s MUP-om zbog prometnog osiguranja evakuacije • stavljanje u stanje pripravnosti kapaciteta za zdravstveno zbrinjavanje • procjenjivanje trenutne situacije pružanja psihološke pomoći • upućivanje zahtjeva za angažiranje timova za psihološku pomoć • analiza stanja DDD mjera zaštite na ugroženom području • traženje dodatne pomoći od više hijerarhijske razine
Koordinatori na lokaciji (Prilog 11)	• procjenjuje nastalu situaciju i njezine posljedice na terenu • usklađuje djelovanje operativnih snaga sustava civilne zaštite
Vatrogasne postrojbe (Prilog 4)	• gašenje požara • raščišćavanje srušenih objekata, prometnica na području Županije • pomoć pri saniranju i dovođenju u stanje rada objekata i sustava kritične infrastrukture (proizvodnju i distribuciju električne energije, vodoopskrbu, promet, pošta i telekomunikacije, javne službe, nacionalni spomenici i vrijednosti) • osiguravanje pristupa objektima kritične infrastrukture • evakuacija stanovništva, životinja i kulturnih dobara • osiguranje prohodnosti prometnica

Operativne snage civilne zaštite	Postupci u otklanjanju posljedica potresa
Pravne osobe od interesa u sustavu civilne zaštite: - vlasnici materijalno-tehničkih sredstava - prijevoznici - smještajni kapaciteti i osiguranje prehrane (Prilog 14, Prilog 15, Prilog 16)	• sječenje metalnih i razbijanje betonskih konstrukcija (uz pomoć pratećih i pomoćnih strojeva i uređaja), • raščišćavanje razrušenih i građevinskim materijalom zatrpanim prometnicama na području Županije • saniranje i dovođenje u stanje rada objekata i sustava kritične infrastrukture (proizvodnju i distribuciju električne energije, vodoopskrbu, promet, pošta i telekomunikacije, javne službe, nacionalni spomenici i vrijednosti) • provođenje deratizacije, dezinsekcije i dezinfekcije • odvoz građevinskog otpada i šuta na deponije, • održavanje kanalizacijske mreže i čistoće, • izrada objekata za privremeni smještaj ljudi • sahranjivanje poginulih i umrlih • briga o osiguranju vode za gašenje požara u rajonima gdje je isključena vodovodna mreža • osiguranje smještaja i pripreme hrane za ugrožene osobe • transport unesrećenih s područja ugroze, • suradnja i koordinacija aktivnosti s poduzećima građevinske djelatnosti i komunalnim službama
DCK (Prilog 13)	• pomoć pri prevenciji i suzbijanju širenja zaraznih bolesti • pomoć pri provođenju deratizacije, dezinsekcije i dezinfekcije • evidentiranje unesrećenih, nestalih i poginulih osoba • pružanje prve medicinske pomoći • zadaće vezane uz evakuaciju i zbrinjavanje
HGSS (Prilog 12)	• spašavanje ugroženog stanovništva • logistika
Povjerenici CZ JLS	• pomoć pri evakuaciji, smještanju i zbrinjavanju ugroženog stanovništva i životinja • pomoć pri asanaciji terena • logistika na mjestima prihvata • pomoć pri organizaciji provođenja zbrinjavanja ugroženog stanovništva • distribucija hrane ugroženom stanovništvu • informiranje stanovništva
PON CZ JLS PSN CZ JLS	• asanacija terena • potpora u provođenju mjera evakuacije, spašavanja, prve pomoći, zbrinjavanja ugroženog stanovništva • logistika na mjestima prihvata • organizacija provođenja zbrinjavanja ugroženog stanovništva • distribucija hrane ugroženom stanovništvu

Tablica 14. Postupanje operativnih snaga sustava civilne zaštite u otklanjanju posljedica požara na području Zadarske županije

Operativne snage civilne zaštite	Postupci u otklanjanju posljedica požara
Stožer CZ (Prilog 7)	• prikupljanje informacija o razmjerima požara zahvaćenog područja
Koordinatori na lokaciji	• procjenjuje nastalu situaciju i njezine posljedice na terenu • usklađuje djelovanje operativnih snaga sustava civilne zaštite
Vatrogasne postrojbe (Prilog 4)	• saniranje terena nakon požara • preliminarni postupci za sprječavanje nastanka klizišta i odrona
Pravne osobe od interesa u sustavu civilne zaštite (Prilog 14, Prilog 15, Prilog 16)	• uključivanje svih raspoloživih ljudskih i materijalnih sredstava u sanaciji područja ugroženog požarom • čišćenje javnih površina • asanacija terena
Povjerenici CZ JLS	• sudjelovanje u sanaciji terena nakon požara
PON CZ JLS PSN CZ JLS	

Tablica 15. Postupanje operativnih snaga sustava civilne zaštite u otklanjanju posljedica poplava na području Zadarske županije

Operativne snage civilne zaštite	Postupci u otklanjanju posljedica poplave
Stožer CZ (Prilog 7)	• prikupljanje informacija o razmjerima plavljenja i zahvaćenom području • upućivanje zahtjeva za popravak i stavljanje u funkciju : - sustava za opskrbu el. energijom - sustava za opskrbu vodom - sustava komunikacijske i informacijske tehnologije - prohodnosti prometnica • komunikacija s PU Zadarskom • traženje dodatne pomoći od više hijerarhijske razine
Koordinatori na lokaciji	• procjenjuje nastalu situaciju i njezine posljedice na terenu • usklađuje djelovanje operativnih snaga sustava civilne zaštite
Vatrogasne postrojbe (Prilog 4)	• ispumpavanje poplavljenih prostora na području Županije • preliminarni postupci za sprječavanje nastanka klizišta i odrona
Pravne osobe od interesa u sustavu civilne zaštite (Prilog 14, Prilog 15, Prilog 16)	• uključivanje svih raspoloživih ljudskih i materijalnih sredstava u obrani od poplava • saniranje područja, odvoz pijeska i drugog materijala • čišćenje i odvoz mulja te zemlje koju je voda nanijela • čišćenje javnih površina • asanacija terena

Operativne snage civilne zaštite	Postupci u otklanjanju posljedica poplave
HGSS (Prilog 12)	• spašavanje ugroženog stanovništva • logistika
DCK (Prilog 13)	• sušenje i dezinfekcija prostora • pomoć pri dostavi vode i hrane ugroženim domaćinstvima • pružanje prve medicinske pomoći zadaće vezane uz evakuaciju i zbrinjavanje
PON CZ JLS	• asanacija terena • potpora u provođenju mjera evakuacije, spašavanja, prve pomoći, zbrinjavanja ugroženog stanovništva • logistika na mjestima prihvata • sudjelovanje u sanaciji terena nakon što se voda povuče
PSN CZ JLS	• prikupljanje informacija o razmjerima plavljenja i zahvaćenom području • traganje, spašavanje i pružanje pomoći stanovništvu u poplavama • pružanje prve pomoći do predaje na stručnu medicinsku skrb • dopremanje najnužnijih sredstava za život

Tablica 16. Postupanje operativnih snaga sustava civilne zaštite u otklanjanju posljedica ekstremnih temperatura na području Zadarske županije

Operativne snage civilne zaštite	Postupci u otklanjanju posljedica ekstremnih temperatura
Stožer CZ (Prilog 7)	• prikupljanje informacija o ugroženom području • traženje dodatne pomoći od više hijerarhijske razine
Koordinatori na lokaciji	• procjenjuje nastalu situaciju i njezine posljedice na terenu • usklađuje djelovanje operativnih snaga sustava civilne zaštite
Vatrogasne postrojbe (Prilog 4)	• doprema vode iz izvorišta, cisterni i bunara
Pravne osobe od interesa u sustavu civilne zaštite (Prilog 14, Prilog 15, Prilog 16)	• uključivanje svih raspoloživih ljudskih i materijalnih sredstava
HGSS (Prilog 12)	• pomoć ugroženom stanovništvu • logistika
DCK (Prilog 13)	• pomoć pri dostavi vode i hrane ugroženim domaćinstvima • pružanje prve medicinske pomoći

Operativne snage civilne zaštite	Postupci u otklanjanju posljedica ekstremnih temperatura
Povjerenici CZ JLS	• logistika na mjestima prihvata • pomoć pri organizaciji provođenja zbrinjavanja ugroženog stanovništva • distribucija hrane ugroženom stanovništvu • informiranje stanovništva
PON CZ JLS PSN CZ JLS	• potpora u provođenju mjera prve pomoći • logistika na mjestima prihvata

Tablica 17. Postupanje operativnih snaga sustava civilne zaštite u otklanjanju posljedica olujnog ili orkanskog nevremena i jakog vjetra na području Zadarske županije

Operativna snaga civilne zaštite	Postupci u otklanjanju posljedica olujnog ili orkanskog nevremena i jakog vjetra
Stožer CZ (Prilog 7)	• aktiviranje vatrogasnih snaga • mobilizacija operativnih snaga vatrogastva • mobilizacija pravnih osoba u sustavu civilne zaštite – davatelji materijalno-tehničkih sredstava • analiziranje funkcioniranja objekata kritične infrastrukture • upućivanje zahtjeva za popravak i stavljanje u funkciju: - sustava za opskrbu el. energijom - sustava za opskrbu vodom - sustava komunikacijske I informacijske tehnologije - prohodnosti prometnica • komunikacija s PU Zadarskom • analiziranje mogućnosti pružanja zdravstvene zaštite • stavljanje u stanje pripravnosti kapaciteta za zdravstveno zbrinjavanje • procjenjivanje trenutne situacije pružanja psihološke pomoći • traženje dodatne pomoći od više hijerarhijske razine
Koordinatori na lokaciji (Prilog 11)	• procjenjuje nastalu situaciju i njezine posljedice na terenu • usklađuje djelovanje operativnih snaga sustava civilne zaštite
Vatrogasne postrojbe (Prilog 4)	• raščišćavanje prometnica • pomoć pri saniranju i dovođenju u stanje rada objekata i sustava kritične infrastrukture • osiguravanje pristupa objektima kritične infrastrukture • osiguranje prohodnosti prometnica

Operativna snaga civilne zaštite	Postupci u otklanjanju posljedica olujnog ili orkanskog nevremena i jakog vjetra
Pravne osobe od interesa u sustavu civilne zaštite - vlasnici materijalno-tehničkih sredstava - prijevoznici - smještajni kapaciteti i osiguranje prehrane (Prilog 14, Prilog 15, Prilog 16)	• raščišćavanje prometnica • saniranje i dovođenje u stanje rada objekata i sustava kritične infrastrukture • održavanje čistoće • osiguranje smještaja i pripreme hrane za ugrožene osobe • transport unesrećenih s područja ugroze • suradnja i koordinacija aktivnosti s poduzećima građevinske djelatnosti i komunalnim službama
DCK (Prilog 13)	• pružanje prve medicinske pomoći • zadaće vezane uz evakuaciju i zbrinjavanje
HGSS (Prilog 12)	• spašavanje ugroženog stanovništva • logistika
Povjerenici CZ JLS	• pomoć pri evakuaciji, smještanju i zbrinjavanju ugroženog stanovništva i životinja • pomoć pri asanaciji terena • logistika na mjestima prihvata • pomoć pri organizaciji provođenja zbrinjavanja ugroženog stanovništva • distribucija hrane ugroženom stanovništvu • informiranje stanovništva
PON CZ JLS	• asanacija terena • potpora u provođenju mjera evakuacije, spašavanja, prve pomoći, zbrinjavanja ugroženog stanovništva • logistika na mjestima prihvata • organizacija provođenja zbrinjavanja ugroženog stanovništva • distribucija hrane ugroženom stanovništvu

Tablica 18. Postupanje operativnih snaga sustava civilne zaštite u otklanjanju posljedica industrijske nesreće na području Zadarske županije

Industrijske nesreće s opasnim tvarima	Postupci u otklanjanju posljedica industrijskih nesreća s opasnim tvarima
Stožer CZ (Prilog 7)	• prikupljanje informacija o razmjerima nesreće zahvaćenog područja
Koordinatori na lokaciji	• procjenjuje nastalu situaciju i njezine posljedice na terenu • usklađuje djelovanje operativnih snaga sustava civilne zaštite
Vatrogasne postrojbe (Prilog 4)	• saniranje terena nakon nesreće

Industrijske nesreće s opasnim tvarima	Postupci u otklanjanju posljedica industrijskih nesreća s opasnim tvarima
Pravne osobe od interesa u sustavu civilne zaštite (Prilog 14, Prilog 15, Prilog 16)	• uključivanje svih raspoloživih ljudskih i materijalnih sredstava u sanaciji ugroženog područja • čišćenje javnih površina • asanacija terena
Povjerenici CZ JLS	• sudjelovanje u sanaciji terena
PON CZ JLS PSN CZ JLS	

Tablica 19. Postupanje operativnih snaga sustava civilne zaštite u otklanjanju posljedica epidemija i pandemija na području Zadarske županije

Operativne snage civilne zaštite	Postupci u otklanjanju posljedica epidemija i pandemija
Stožer CZ (Prilog 7)	• prikupljanje informacija
Pravne osobe od interesa za sustav CZ – smještajni kapaciteti i osiguranje prehrane (Prilog 16)	• osiguranje smještaja i pripreme hrane za ugrožene osobe
Pravne osobe od interesa za sustav civilne zaštite – prijevoznici (Prilog 15)	• transport unesrećenih
Zdravstvene službe (Prilog 25)	• organizacija pružanja prve medicinske pomoći, • zbrinjavanje težih bolesnika, • pružanje medicinske pomoći ozlijeđenima, • prevencija i suzbijanje zaraznih bolesti
DCK (Prilog 13)	• evidentiranje ugroženih osoba • pružanje prve medicinske pomoći • zadaće vezane uz zbrinjavanje
Veterinarske snage (Prilog 25)	• zbrinjavanje žive i uginule stoke u ugroženim područjima, • prevencija i suzbijanje zaraznih bolesti
Povjerenici CZ JLS	• logistika na mjestima prihvata • pomoć pri organizaciji provođenja zbrinjavanja ugroženog stanovništva • informiranje stanovništva
PON CZ JLS PSN CZ JLS	• potpora u provođenju mjera spašavanja, prve pomoći, zbrinjavanja ugroženog stanovništva • logistika

9. NAČIN ZAHTJEVANJA I PRUŽANJA POMOĆI IZMEĐU RAZLIČITIH HIJERARHIJSKIH RAZINA SUSTAVA CIVILNE ZAŠTITE U VELIKOJ NESREĆI I KATASTROFI

Kada se utvrdi da kapaciteti za postupanje u slučaju velike nesreće nisu dostatni, niža hijerarhijska razina sustava civilne zaštite može višoj razini sustava civilne zaštite sukladno načelu solidarnosti uputiti zahtjev kojim se traži pomoć u otklanjanju posljedica velike nesreće i katastrofe.

Na sljedećoj slici je dan dijagram tijeka informacija pripreme i slanja zahtjeva kojim se traži pomoć.

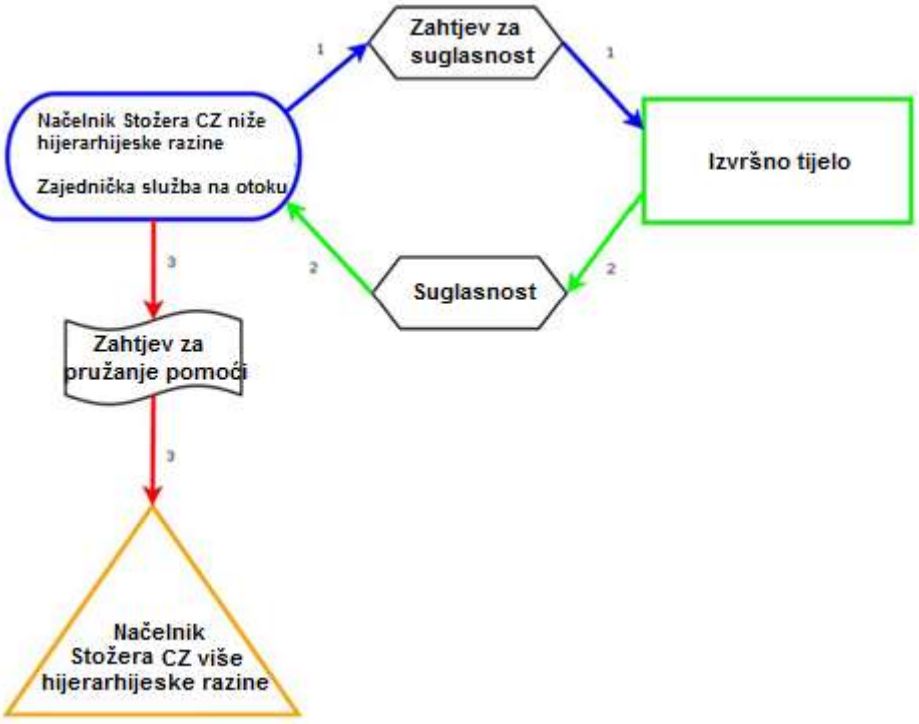

Slika 3. Dijagram tijeka informacija pripreme i slanja zahtjeva kojim se traži pomoć

Zahtjev za traženje dodatne pomoći od više hijerarhijske razine Prilog 26

III. PRILOZI PLANA DJELOVANJA

Sadržaj

Prilog 1. Popis nadležnih institucija iz javnog sektora 4
Prilog 2. Popis operatera postrojenja opasnih tvari 5
Prilog 3. Popis hidroakumulacija 24
Prilog 4. Popis vatrogasnih snaga na području Zadarske županije 25
Prilog 5. Pregled odgovornih osoba Službe civilne zaštite Zadar 34
Prilog 6. Popis djelatnika Zadarske županije po upravnim odjelima 36
Prilog 7. Stožer civilne zaštite Zadarske županije i plan pozivanja putem telefonskih veza / SMS-a 46
Prilog 7/1. Plan pozivanja Stožera civilne zaštite Zadarske županije putem teklića 50
Prilog 7/2. Pozivi za članove Stožera civilne zaštite Zadarske županije 51
Prilog 7/3. Izvješće o uručenim pozivima članova Stožera civilne zaštite ZŽ 52
Prilog 8. Popis sirena na području Zadarske županije 53
Prilog 9. Popis pravnih osoba za javno priopćavanje 55
Prilog 10. Popis osoba s invaliditetom 56
Prilog 11. Popis koordinatora na lokaciji 57
Prilog 11/1. Pozivanje koordinatora na lokaciji 58
Prilog 12. Kapaciteti HGSS – Stanica Zadar 59
Prilog 13. Kapaciteti DCK Zadarske županije 60
Prilog 14. Popis i kapaciteti pravnih osoba u sustavu civilne zaštite Županije – vlasnika materijalno – tehničkih sredstava 62
Prilog 14/1. Izvještaj o odzivu pravnih osoba u sustavu civilne zaštite – materijalno – tehničkih sredstava 64
Prilog 15. Popis i kapaciteti pravnih osoba u sustavu civilne zaštite – prijevoznici 65
Prilog 15/1. Izvještaj o odzivu pravnih osoba u sustavu civilne zaštite – prijevoznici 67
Prilog 16. Popis i kapaciteti pravnih osoba u sustavu civilne zaštite – smještajni kapaciteti i osiguranje prehrane 68
Prilog 16/1. Izvještaj o odzivu pravnih osoba u sustavu civilne zaštite – smještajni kapaciteti i osiguranje prehrane 71
Prilog 17. Popis i kapaciteti udruga 72
Prilog 18. Nalog za mobilizaciju koordinatora na lokaciji 73
Prilog 18/1. Nalog za mobilizaciju pravnih osoba 74
Prilog 19. Lista zaduženja 75
Prilog 20. Potvrda o mobilizaciji 76
Prilog 21. Pregled teklića 77

Prilog 21/1. Zahtjev za aktiviranjem teklićkog sustava (pozivanje članova Stožera CZ) ...78

Prilog 21/2. Zahtjev za aktiviranjem teklićkog sustava (pozivanje članova Stožera CZ koji se ne odazivaju na usmeno pozivanje) 79

Prilog 22. Zapisnik o privremenom oduzimanju pokretnine 80

Prilog 22/1. Zapisnik o povratu privremeno oduzete pokretnine 81

Prilog 23. Zahtjev za naknadu za privremeno oduzetu pokretninu 82

Prilog 24. Pregled bankovnih računa pravnih osoba 83

Prilog 25. Pregled zdravstvenih službi na području Zadarske županije 84

Prilog 26. Zahtjev kojim se traži pomoć od više hijerarhijske razine 89

Prilog 27. Suglasnost na zahtjev za traženje pomoći od više hijerarhijske razine 90

Prilog 28. Zahtjev za traženje pomoći više hijerarhijske razine 91

Prilog 29. Stožer civilne zaštite Republike Hrvatske 92

Prilog 30. Kulturna dobra na području Zadarske županije 95

Prilog 31. Zaštićene prirodne vrijednosti na području Zadarske županije 107

Prilog 32. Pregled vodoopskrbnih objekata na području Zadarske županije 108

Prilog 33. Pregled nekih objekata u kojima može biti ugrožen veliki broj ljudi 111

Prilog 34. Pregled skloništa na području Zadarske županije 120

Prilog 35. Popis lokacija za odlaganje građevinskog otpada 123

Prilog 35/1. Popis lokacija divljih odlagališta otpada značajnijih po obimu i prijetnji 124

Prilog 36. Popis vlasnika i operatera kritične infrastrukture 132

Prilog 37. Zahtjev za popravak i stavljanje u funkciju sustava kritične infrastrukture *(proizvodnja i distribucija električne energije, komunikacijska i informacijska tehnologija, promet)* 134

Prilog 38. Pregled ovlaštenih mrtvozornika 135

Prilog 38/1. Popis pogrebnih poduzeća 138

Prilog 38/2. Popis lokacija za ukop poginulih 140

Prilog 38/3. Svećenici 146

Prilog 38/4. Mjesta za ukop uginulih životinja 149

Prilog 39. Popis odgovornih osoba susjednih županija 150

Prilog 40. Informativni listić s podacima o evakuaciji 151

Prilog 41. Lokacije prihvata stanovništva 153

Prilog 41/1. Mjesta za dekontaminaciju 159

Prilog 41/2. Pravne osobe ovlaštene za provođenje DDD mjera 160

Prilog 42. Popis lokacija za formiranje šatorskih naselja 161

Prilog 43. Pregled razmještaja stanovništva po objektima i naseljima 164

Prilog 44. Pravila ponašanja u smještajnim objektima - kućni red 165

Prilog 45. Popis osoba koji ulaze u objekt.....166

Prilog 46. Zahtjev za zabranu prometovanja.....167

Prilog 47. Upute za stanovništvo o nadolazećim opasnostima.....168

Prilog 48. Očevidnik o nastanku i tijeku izvanrednog događaja.....169

Prilog 49. Podaci o odgovornim osobama Ministarstva unutarnjih poslova.....170

Prilog 50. Pravne osobe za provedbu interventnih mjera.....172

Prilog 51. Specijalizirane ovlaštene tvrtke za obavljanje djelatnosti sprječavanja širenja i otklanjanja posljedica izvanrednih i iznenadnih događaja.....173

Prilog 1. Popis nadležnih institucija iz javnog sektora

Nadležne institucije iz javnog sektora iz područja:	Nadležne institucije iz javnog sektora na području Zadarske županije
meteorologije	Državni hidrometeorološki zavod – glavne meteorološke postaje Zadar; Zadar aerodrom
hidrologije i obrane od poplava	Hrvatske vode VGI Zrmanja - zadarsko primorje – obrana od poplava
seizmologije	Seizmološka postaja Dugi Otok
ionizirajućeg zračenja	Ministarstvo zdravstva RH Hrvatski zavod za zaštitu od zračenja Institut Ruđer Bošković Institut za medicinska istraživanja i medicinu rada
javnog zdravstva	Zavod za javno zdravstvo Zadar
geologije	Hrvatski geološki institut Zavod za geologiju Prirodoslovno – matematički fakultet Sveučilišta u Zagrebu
inspekcijske službe	Državni inspektorat; - sanitarna inspekcija, veterinarska inspekcija, poljoprivredna inspekcija, šumarska i lovna inspekcija, građevinska inspekcija, inspekcija zaštite okoliša, inspekcija zaštite prirode. MUP-Ravnateljstvo civilne zaštite; - inspekcija civine zaštite, inspekcija zaštite od požara, inspekcija za vatrogastvo.

Prilog 2. Popis operatera postrojenja opasnih tvari

Redni broj	Naziv i adresa	Opasna tvar	Količina opasne tvari (t)	Odgovorna osoba/Telefon
OPĆINA BIBINJE				
1.	FUZUL INTERNATIONAL d.o.o. BENZINSKA POSTAJA ″MARINA DALMACIJA″ Bibinje-Sukošan	dizel gorivo	42 t	Božidar Duka 023/300-725
		eurodizel gorivo	21 t	
		bezolovni motorni benzin (BNB 95)	36 t	
		lož ulje-ekstra lako	21 t	
2.	HŽ d.o.o. Kolodvor Bibinje	dizel gorivo	57 t (željeznički vagon u tranzitu)	060/333-444
		benzin	57 t (željeznički vagon u tranzitu)	
		ukapljeni naftni plin	57 t (željeznički vagon u tranzitu)	
		stiren	57 t (željeznički vagon u tranzitu)	
GRAD BIOGRAD NA MORU				
1.	INA d.d. Benzinska postaja Biograd na Moru dr. Franje Tuđmana 45	Motorni benzin	40 t	091/497–1316
		Dizelska goriva	20 t	
2.	INA d.d. Benzinska postaja Biograd na Moru Magistralna ul. 2	Motorni benzin	97 t	091/497–1314
		Dizelska goriva	50 t	
		UNP	100 boca	
3.	INA d.d. Benzinska postaja Biograd na Moru Obala kralja Krešimira IV	Motorni benzin	97 t	091/497–1315
		Dizelska goriva	50 t	

Redni broj	Naziv i adresa	Opasna tvar	Količina opasne tvari (t)	Odgovorna osoba/Telefon
	36a			
4.	HOTEL ADRIATIC Tina Ujevića 7, Biograd na Moru	Ekstra lako lož ulje	32 t	023/383–556
		Propan - butan	2,5 t	
5.	HOTEL KORNATI Tina Ujevića 7, Biograd na Moru	Ekstra lako lož ulje	10 t	023/358–333
		Propan-butan	12,5 t	
6.	VRANA d.o.o. Peradarnik 1, Biograd n/M	UNP	3 t	Član uprave: Mirjana Škara 021/386–830
		Lož ulje	500 t	
		Dizel gorivo	20 t	
7.	ZADRO TURIST d.o.o. HOTEL BOLERO Ivana Meštrovića 1, Biograd n/M	Propan – butan plin	1,3 t	023/386-888
8.	ADRIAINVEST-INŽENJERING d.o.o. HOTEL ADRIA BIOGRAD Augusta Šenoe 42, Biograd n/M	UNP	0,9 t	Prokurist: Vladimir Mrčela 023 / 203 – 700
		Lož ulje ekstra lako	8,5 t	
OPĆINA GALOVAC				
1.	Tri Bartola - benzinska postaja, Ulica I 13, Galovac	BMB95 - podzemni spremnik	60 t	Ivan Vujević 091-541-3293
		Eurodiesel - podzemni spremnik	2x20 t	
		Ulje za loženje - podzemni spremnik	50 t	
		Motorna ulja - plastične posude	0,2 t	

Redni broj	Naziv i adresa	Opasna tvar	Količina opasne tvari (t)	Odgovorna osoba/Telefon
		Propan-butan - jedinične boce	40x10 kg	
		Propan-butan - SKID jedinica	4850 l	
2.	Osnovna škola Galovac, Ulica I 175	Ulje za loženje - spremnici koji su u funkciji zagrijavanja prostorija, a nalaze se u podrumu građevine uz Kotlovnicu	5 x 2000 l	Josip Lučić 091-524-8927
OPĆINA GRAČAC				
1.	Ina Industrija nafte d.d., Zagrebačka ulica 15, 23440 Gračac	Motorni benzin	3 spremnika (37,5; 37,5 i 15)	091/4971-056
		Dizelska goriva	2 podzemna spremnika (42,5 i 85)	
OPĆINA JASENICE				
1.	TIFON d.o.o. A-1 sjever Glavica Bužonjića 4, A1	EVO Diesel EVO Premium Diesel Eurosuper BS 95 EVO Eurosuper 100+ Premium	50.000 l 50.000 l 50.000 l 50.000 l	Nina Čupen 091/4641–112
2.	TIFON d.o.o. A-1 jug Glavica Bužonjića 5, A1	EVO Diesel EVO Premium Diesel Eurosuper BS 95 EVO Eurosuper 100+ Premium	50.000 l 50.000 l 50.000 l 50.000 l	Nina Čupen 091/4641–113
3.	OSNOVNA ŠKOLA PETAR ZORANIĆ Petra Zoranića 2, Maslenica	Lož ulje	2.000 l	Martin Juričević 023/655–380
4.	OPĆINA JASENICE Petra Zoranića 61, Jasenice	plin	2.000 kg	Ivan Matković 023/655 011 099/734–2177

Redni broj	Naziv i adresa	Opasna tvar	Količina opasne tvari (t)	Odgovorna osoba/Telefon
OPĆINA LIŠANE OSTROVIČKE				
1.	TO Bakmaz, Lišane Ostrovičke 217, Lišane Ostrovičke	Propan-butan	50 boca x 10 kg	Snježana Nimac 023/661-303
2.	TO Studenac, Lišane Ostrovičke, Lišane Ostrovičke	Propan-butan	50 boca x 10 kg	023/383-415
3.	O.Š. "IVAN GORAN KOVAČIĆ", Lišane Ostrovičke 220, Lišane Ostrovičke	Loživo ulje	0,86 t	Ivan Radaš 091/352-4142
GRAD NIN				
1.	Europetrol d.o.o. Rijeka Zadarska 80 23232 Zaton	Benzin	65 t	023/265-084
		Dizel	43 t	
		Plinske boze za domaćinstvo	40 x 0,5 t	
2.	OŠ „Petar Zoranić“ Višeslavov trg bb, Nin	Lož ulje	19,5 t	Tonći Vuković 023/264–023 099/682–9226
3.	Područna škola Ninski Stanovi Ninski Stanovi ul. I 20 23 232 Ninski Stanovi	Lož ulje	0,85 t	Tonći Vuković 023/264–023 099/682–9226
4.	Cromaris d.d. (Cenmar)	Dizel gorivo	5 t	023/250–883
		Kisik	10 t	

Redni broj	Naziv i adresa	Opasna tvar	Količina opasne tvari (t)	Odgovorna osoba/Telefon
	Trg tri bunara 23 000 Zadar	Ukapljeni naftni plin	2 x 12 t	
OPCINA NOVIGRAD				
1.	OŠ Braće Radić, Trg Stjepana Radića, 23226 Pridraga	loživo ulje	10 m^3	Antonio Zubčić 023/669-452 023/669-647
2.	BATUR BENZ d.o.o., Pridraga	motorni benzin	30 t	023/600-155
		dizel	35 t	
GRAD OBROVAC				
1.	BP OBROVAC INA d.d. Trg Franje Tuđmana 4, Obrovac	benzin		091/497-1319
		dizel		
2.	TS OBROVAC 110/35 kV	Transformatorsko ulje		
3.	ELAN PBO d.o.o. P. Zoranića 10, Obrovac	Lož ulje – ekstra lako		023/698-900
4.	OSNOVNA ŠKOLA OBROVAC Ul. bana Josipa Jelačića 13, Obrovac	Lož ulje – ekstra lako		023/689-059
5.	SREDNJA ŠKOLA OBROVAC Obala hr. časnika Senada	Lož ulje – ekstra lako		Ravnatelj Jurica Ćurko 023/689–058

Redni broj	Naziv i adresa	Opasna tvar	Količina opasne tvari (t)	Odgovorna osoba/Telefon
	Župana 17, Obrovac			
6.	Pučko otvoreno učilište Obrovac, Ulica Ivane Brlić Mažuranić 6, Obrovac	Lož ulje – ekstra lako		Ravnateljica: Marina Brkić 023/689-061
7.	Dječji vrtić, Ulica Ivane Brlić Mažuranić 4, Obrovac	Lož ulje – ekstra lako		Ravnateljica: Marija Šimičević 023/689-145
GRAD PAG				
1.	CONING TURIZAM d.d. HOTEL ″PAGUS″, Ante Starčevića 1, 23250 Pag	ekstra lako lož ulje	6	042/440-800
		UNP	16 x 35 kg	
2.	INA d.d. BP Pag, Zadarska 10, 23250 Pag	motorni benzin	68,4	091/4971-320
		dizel gorivo	30,6	
3.	PAŠKA SIRANA, Pogon sirana, Zadarska ulica 1, 23250 Pag	ekstra lako lož ulje	11	023/600-810
4.	HOTEL MERIDIJAN, Šetalište Ante Starčevića 16, 23250 Pag	ekstra lako lož ulje	2000 l	023/492-200
5.	LORENCO d.o.o., Zagrebačka ulica bb, 23250 Pag	propan butan	13 x 50 kg	023/611-740
6.	OŠ ″JURJA DALMATINCA″, SŠ ″BARTULA KAŠIĆA″, Šetalište Ante Starčevića 9, 23250 Pag	ekstra lako lož ulje	25000 l	023/611-517 023/611-720

Redni broj	Naziv i adresa	Opasna tvar	Količina opasne tvari (t)	Odgovorna osoba/Telefon
7.	SOLANA PAG d.d., Slivno bb, 23250 Pag	Mazut	35	023/611-124
		Ekstra lako lož ulje	15	
OPĆINA PAŠMAN				
* na području Općine nema operatera postrojenja opasnih tvari				
OPCINA POSEDARJE				
1.	Brala Trade d.o.o., Zaseok Grgurice 5, Islam Latinski	UNP	88	023/279-002
		Benzin	30	
		Diesel gorivo	30	
OPĆINA POLICNIK				
1.	EUROPETROL d.o.o., BP Murvica I, Murvica 1/a, 23000 Zadar	Benzin	37,5	023/276-161
		Lož ulje	25,5	
		UNP	2,1	
2.	EUROPETROL d.o.o., BP Murvica II, Murvica bb, 23000 Zadar	benzin	37,5	023/276-136
		lož ulje	25,5	
		UNP	2,1	
3.	OŠ POLIČNIK, Poličnik bb, 23241 Poličnik	lož ulje	8,6	Elvis Alić 023/354-640
4.	ŠPORTSKA DVORANA, Poličnik bb, 23241 Poličnik	lož ulje	17,2	Elvis Alić 023/354-640
5.	SAS VEKTOR d.o.o., Poslovna zona Grabi, 23241 Poličnik	Firma u stečaju	-	Edita Đurkin, stečajni upravitelj 023/49-030
6.	MARICOMMERCE d.o.o, Grabi 54, 23241 Poličnik	Propan- butan plin	5,0 m^3	Goran Dell'Orco, član uprave

Redni broj	Naziv i adresa	Opasna tvar	Količina opasne tvari (t)	Odgovorna osoba/Telefon
				023/342-613
7.	OCEANUS d.o.o, Grabi 66, 23241 Poličnik	Propan – butan plin	5,0 m^3	Grga Vukelić, član uprave Licinio Knez, direktor 023/354-604
8.	MEDITA d.o.o., Grabi 12, 23241 Poličnik			Tomislav Ćuković, prokurist 023/342-444
9.	ZADAR PLAST d.o.o			023/322-120
OPĆINA PRIVLAKA				
* na području Općine nema operatera postrojenja opasnih tvari				
OPĆINA SALI				
1.	Mardešić d.o.o., Sali	amonijak	6	Šime Dominis, poslovođa 023/377-029 091/377-5774
		lož ulje	12	
2.	Dom za starije	lož ulje	20	Ivo Buturić, domar 023/344-888 098/677-637
3.	Benzinska postaja Barbara Exclusive (INA), Sali	benzin	2x50	Vinko Špralja, vlasnik 023 377234
		dizel	50	
OPĆINA STANKOVCI				
1.	INA d.d. BP Stankovci, Stankovci 290, 23422 Stankovci	benzin	37,5 22,5	091/4971-322
		dizel	42,5 25,5	

Redni broj	Naziv i adresa	Opasna tvar	Količina opasne tvari (t)	Odgovorna osoba/Telefon
2.	OSTREA d.o.o., Hrvatske vlade 1, 23422 Stankovci	UNP	2,53	Željko Vrkić 023/682-040
3.	OŠ ″Petar Zoranić″, Stankovci 204, 23422 Stankovci	Lož ulje	8,6	Božena Delić-Žepina 023/380-640
4.	Trgovina Skoči, Stankovci 173, 23422 Stankovci	Propan-butan	1,2	Tomislav Vunić 023/380-080
5.	Trgovina Kulović, Budak 46, 23422 Budak	Propan-butan	1,8	Denis Kulović 023/380-635
OPĆINA STARIGRAD				
1.	INA BP STARIGRAD, Starigrad - Paklenica	MB-98	25 t	Josip Paštrović 098/662-267
		D-2	30 t	
		BoB-95	15 t	
		BoB-91	20 t	
2.	HOTEL „ALAN“, Ulica Dr. Franje Tuđmana 14 23244, Starigrad	Propan-butan	28 boca	Neven Marasović 099/815-6760
		Loživo ulje	28 t	
3.	HOTEL RAJNA Ulica Dr. Franje Tuđmana 105, 23244 Starigrad	Lož ulje	2.000 l	Marin Marasović 023/359-121 098/272-878
4.	OSNOVNA ŠKOLA STARIGRAD Jose Dokoze 30,	Lož ulje	5.000 l	Jadranka Marasović 023/369-153

Redni broj	Naziv i adresa	Opasna tvar	Količina opasne tvari (t)	Odgovorna osoba/Telefon	
	23244 Starigrad				
5.	PODRUČNA ŠKOLA TRIBANJ Uvala Mala Krušćica 9, 23245 Tribanj	Lož ulje	2.000 l		023/658-043
6.	DJEČJI VRTIĆ OSMIJEH Juraja Barakovića 2A, 23244 Starigrad - Paklenica	Lož ulje	1.500 l	Ana Prstec Marasović 023/369-070	
OPCINA SUKOŠAN					
* na području Općine nema operatera postrojenja opasnih tvari					
OPCINA SVETI FILIP I JAKOV					
1.	Osnovna škola Sveti Filip i Jakov, Ulica učiteljice Karmele Pelicarić Marušić 10, Sveti Filip i Jakov	Lož ulje- ekstra lako	26 t	Ravnateljica: Gordana Kurtov 023/389-611	
2.	Dječji vrtić ˝Cvit˝ i kino dvorana, Ivana Danila 7, Sveti Filip i Jakov	Lož ulje- ekstra lako	8,6 t	Ravnateljica: Mirjana Zalović 023/388-605	
3.	Centar za rehabilitaciju Sveti Filip i Jakov Put Primorja 56, Sveti Filip i Jakov	Lož ulje- ekstra lako	12 t	Ravnatelj: Barbara Čirjak 023/388-622	
OPCINA TKON					
* na području Općine nema operatera postrojenja opasnih tvari					

Redni broj	Naziv i adresa	Opasna tvar	Količina opasne tvari (t)	Odgovorna osoba/Telefon
OPCINA VIR				
1.	DJEČJI VRTIĆ ″SMJEŠKO″, Franje Tuđmana 27a, Vir	Propan-butan	4.85 t	Ivana Bašić 023/362-730
2.	SONIK, Borisa Krnčevića 68, Vir	Propan-butan	max. 40 boca od 13 kg	023/646-217
3.	DAVID PRODAJA, Ulica dr. Franje Tuđmana 21, Vir	Propan-butan	max. 40 boca od 13 kg	Saša Kapović 023/647-883
4.	BP TRI BARTOLA, Ul. Prezida XXXVI/1, Vir	dizel goriva/motorni benzin		023/788-9345
5.	TOMMY d.o.o. Put Lučice 19, Vir	propan-butan	max. 40 boca od 13 kg	023/299-639
6.	ŽELJEZARIJA ČEPIĆ j.d.o.o. Franje Tuđmana 21, Vir	propan-butan	max. 30 boca od 13 kg	
7.	SONIK d.o.o. Dalmatinski put 11, Vir	propan-butan	max. 40 boca od 13 kg	023/362-524
8.	VESNA d.o.o. Lučica XXV 19, Vir	propan-butan	max. 40 boca od 13 kg	Ankica Samardžić 023/346-762
9.	TOMMY d.o.o. Put Bunara 4, Vir	propan-butan	max. 40 boca od 13 kg	023/233-652
10.	SONIK d.o.o. Borisa Krnčevića 8, Vir	propan-butan	max. 40 boca od 13 kg	023/363-446
11.	KONZUM d.o.o. Virski put 136, Vir	propan-butan	max. 40 boca od 13 kg	0800/400-000

Redni broj	Naziv i adresa	Opasna tvar	Količina opasne tvari (t)	Odgovorna osoba/Telefon
12.	BAKMAZ d.o.o. Torvi XVI/1, Vir	propan-butan	max. 40 boca od 13 kg	023/220-806
13.	VUČETIĆ PLIN j.d.o.o. Torovi IX, Vir	propan-butan	max. 50 boca od 13 kg	Ivan Vučetić 098/853-474
14.	SONIK d.o.o. Virski put 5a, Vir	propan-butan	max. 40 boca od 13 kg	023/633-451
OPCINA VRSI				
1.	Maraš d.o.o. Vrsi Mulo, Liburnska 4	Dizel gorivo	17 t	Direktor: Šime Maraš 023/360-360 023/360-444
		Loživo ulje	34 m^3	
2.	OŠ Petar Zoranić, Područna Škola Vrsi Dr F. Tuđmana 33 23235 Vrsi	Loživo ulje	13 m^3	Direktor: Tonći Vuković 023/360-463
GRAD ZADAR				
1.	AUTOline d.o.o. Zagreb Jadranska cesta 84, Zadar	Ekstra lako lož ulje	8,5 t	Tomislav Pleša 023/233–105
2.	BP PETROL PJ Petrčane	Motorni benzin	3x37,5 t + 45 t	023/364–434
		Dizel gorivo	34 t + 42,5 t	
3.	DOM ZA STARIJE I NEMOĆNE OSOBE ZADAR Obala kneza Trpimira 21, Zadar	Lako lož ulje	50 t	023/337–900
		UNP	2x0,49 t	
4.	HEP – Operator distribucijskog sustava d.o.o. Elektra Zadar	Dizel gorivo	15,3 t	023/290 500

Redni broj	Naziv i adresa	Opasna tvar	Količina opasne tvari (t)	Odgovorna osoba/Telefon
	Kralja Dmitra Zvonimira 8, Zadar			
5.	HEP – Operator prijenosnog sustava d.o.o., TS Zadar 110/35 kW, Andrije Mauровića 8, Zadar	Trafomatorsko ulje	2x22,2 t	023/290–500
6.	HOTELI BORIK d.d. Hotel Puntamika Majstora Radovana 7, Zadar	Ekstra lako lož ulje	25 t	023/206–609
7.	HOTELI BORIK d.d. Hotel Funimation Majstora Radovana 7, Zadar	Ekstra lako lož ulje	25 t	023/555–600
8.	HOTELI ZADAR d.d. Hotel Kolovare Ulica Bože Peričića 14, Zadar	Lož ulje – ekstra lako	21,3 t	023/211 017
		UNP	2,5 t	
9.	HOTELI ZADAR d.d. Poslovna zgrada Liburnska obala 6	Ekstra lako lož ulje	12,8 t	023/211–017
10.	INA d.d. BENZINSKA POSTAJA BP Zadar Jazine, ul. Marka Marulića 1a, Zadar	Motorni benzin		091/497–1326
		Dizel		
11.	INA d.d. BENZINSKA	Motorni benzin	22,5 t + 15 t	091/497–1329

Redni broj	Naziv i adresa	Opasna tvar	Količina opasne tvari (t)	Odgovorna osoba/Telefon
	POSTAJA BP Zadar Voštarnica, Obala kneza Branimira 20a, Zadar	Dizel	2x25,5 t	
12.	INA d.d. BENZINSKA POSTAJA BP Put Murvice – zapad, Zagrebačka ulica 38, Zadar	Motorni benzin	2x22,5	091/497–1328
		Dizel	17 t + 42,5 t	
13.	INA d.d. BENZINSKA POSTAJA BP Put Murvice – istok, Zagrebačka ulica 35, Zadar	Motorni benzin	22,5 t + 15 t	091/497–1327
		Dizel	17 t	
14.	INA d.d. BENZINSKA POSTAJA BP F. Lisice, Franka Lisice 83, Zadar	motorni benzin	2x18,8 t + 22,5 t + 37,5 t	091/497–1325
		dizel	42,5 t	
15.	INA d.d. BENZINSKA POSTAJA BP Borik, A. G. Matoša 4, Zadar	Motorni benzin	7,5 t + 11,3 t + 18,8 t	091/497–1324
		Dizel	17 t	
16.	INTERMOD d.o.o. Hotel Pinija Petrčane, Ul. Maka Dizdara 1, Zadar	UNP	1,2 t + 0,6 t	Miroslav Kovačević 023/202–500
17.	LIBURNIJA d.o.o. Pogon servisne garaže –	Eurodizel	25,5 t + 21,3 t	060/305–305 060/350–350

Redni broj	Naziv i adresa	Opasna tvar	Količina opasne tvari (t)	Odgovorna osoba/Telefon
	BP I.M. Škarića 2, Zadar			
18.	MARASKA d.d. Pogon II Biogradska cesta 64a, Zadar	Ekstra lako lož ulje	35 t	023/208–808
19.	KEPOL TERMINAL Skladištenje i trgovina d.o.o. Gaženička 34, Zadar	eurodizel	3x280 t + 6x275 t + 5x405 t + 2x815 t + 1.640 t	Krce Bože 023/342–132 091/272–9210
		Bezolovni motorni benzin 95 (BMB-95)	795 t + 1.395 t	
		stiren	1.800 t + 1.020 t	
20.	OPĆA BOLNICA ZADAR Bože Peričića 5, Zadar	Lož ulje – srednje	90 t	Željko Čulina 023/505–500
		Kisik	4 t	
		UNP	2x2 t	
21.	PERCO d.o.o. Hotel Porto Nikole Jurišića 2, Zadar	UNP	2,2 t	023/292–300
		Lož ulje ekstra lako	22 t	
22.	PROplin d.o.o. Distributivni centar Zadar Hrvoja Čustića 68, Zadar	UNP	2x67,5 t	023 / 212 – 140
23.	SAS Strojogradnja d.o.o. Domovinskog rata 1, Zadar	Lož ulje – ekstra lako	100 t	023/200–101
		Acetilen	0,144 t	
24.	SOJARA d.d.	lož ulje – teško	1.000 t	Metka Stipčević 023/204–300
		Heksan	70 t	

Redni broj	Naziv i adresa	Opasna tvar	Količina opasne tvari (t)	Odgovorna osoba/Telefon
	Gaženica bb, Zadar	kloridna kiselina$_{(aq)}$ (33%)	24 t	098/272–2005
		natrijev hidroksid$_{(aq)}$ (49%)	70 t	
25.	SREDNJOŠKOLSKI ĐAČKI DOM Obala kneza Branimira 10a, Zadar	Ekstra lako lož ulje	30 t	Ivan Đula 023/224–840
26.	TURISTHOTEL d.d. Praonica rublja Gaženička cesta 4a, Zadar	Lako lož ulje	50 t	Frane Skoblar 023/205–505
27.	SPORTSKI CENTAR VIŠNJIK Splitska 3, Zadar	Ekstra lako lož ulje	17,2 t	023/494–860
28.	TOČIONICA PLINA ZID Ulica Hrvatskog Sabora 8A, Zadar	UNP	2×150 m^3	023/328–034
29.	TANKERKOMERC d.d. Zadar Terminal i trgovina tekućom robom, Obala kneza Trpimira 2, Zadar	Lož ulje srednje	2x9.725 t	Roberto Motušić 023/204–730
		motorni benzini	6.800 t + 2x1.700 t	
		Dizelska goriva Plavi eurodizel	11.400 t + 1.800 t + 1.900 t	
		lož ulje ekstra lako otpadna ulja	760 t + 1.900 t + 50 t + 120 t	
30.	VODOVOD d.o.o. Zadar CP Jezerce, Put Vrela bb, Zadar	Klor	2x1 t	023/221–245
31.	VODOVOD d.o.o. Zadar CP Izvori-Bokanjac, Put Vrela bb, Zadar	Klor	38x0,05 t	023/221–245

Redni broj	Naziv i adresa	Opasna tvar	Količina opasne tvari (t)	Odgovorna osoba/Telefon
32.	BP CRODUX Crno1 Crno 14d, Zadar	Dizel goriva / motorni benzin		091/665–0273
33.	BP CRODUX ul. 84. gardijske bojne HV Termiti 4, Zadar	Dizel goriva / motorni benzin		091/665–0418
34.	BP TIFON Zadar Ul. Dr. Franje Tuđmana 17, Zadar	Dizel goriva / motorni benzin		091/464–1052
35.	BP PETROL, PJ Zadar ul. 84. gardijske bojne HV Termiti 1b, Zadar	Dizel goriva / motorni benzin		023/265–796
36.	BP PETROL Ul. Ante Starčevića 34, Zadar	Dizel goriva / motorni benzin		023/244–018
37.	BP ˝TRI BARTOLA˝ Ulica Hrvatskog Sabora 25G, Zadar	Dizel goriva / motorni benzin		023/392–357
38.	ODVODNJA ZADAR Ulica Hrvatskog Sabora 2D, Zadar	Dizel goriva / motorni benzin	8,53 t	023/318–816
39.	MGT d.o.o. – Asfaltna baza	Lož ulje	20,4 t	
40.	Proplin d.o.o. – prodavaonica Zadar			
41.	Vodovod d.o.o. – CP Dolac - Mušković			
GRAD BENKOVAC				
*				

Redni broj	Naziv i adresa	Opasna tvar	Količina opasne tvari (t)	Odgovorna osoba/Telefon
OPĆINA KALI				
*				
OPĆINA KOLAN				
Prema dostavljenim podacima, na području Općine Kolan nema postrojenja s opasnim tvarima				
OPĆINA KUKLJICA				
*				
OPĆINA PAKOŠTANE				
*				
OPĆINA POLAČA				
Prema dostavljenim podacima, na području Općine Polača nema postrojenja s opasnim tvarima				
OPĆINA POVLJANA				
*				
OPĆINA PREKO				
1.	INA d.d. Poslovnica Preko- trajektno pristanište			
2.	Psihijatrijska bolnica Ugljan, Otočkih dragovoljaca 42, 23 275 Ugljan			023/208-200
OPĆINA RAŽANAC				
* u Planu djelovanja cz Općine Ražanac nije navedeno da na području Općine postoje operateri postrojenja opasnih tvari				
OPĆINA ŠKABRNJA				

Redni broj	Naziv i adresa	Opasna tvar	Količina opasne tvari (t)	Odgovorna osoba/Telefon
*				
OPĆINA ZEMUNIK DONJI				
1.	INA d.d. (B.P. u sklopu zračne luke)	mlazno gorivo benzin	807,50 38,75	
2.	Zračna luka Zadar	UNP	10	Tomislav Žepina 091/205-8017
3.	Dom za odrasle osobe Zemunik	lož ulje UNP	1.376 0,7	Nataša Petrušić 091/110-1401
4.	OŠ Zemunik	lož ulje	0,85	Božena Župan 095/521-0169

***IZVOR**: Planovi djelovanja cz JLS Zadarske županije*

** JLS koje nisu dostavile Planove djelovanja civilne zaštite prilikom izrade ovog dokumenta*

Prilog 3. Popis hidroakumulacija

Red. broj	Hidroakumulacija	Kontakt broj
1.	Akumulacija Štikada	
2.	Akumulacija Grabovac	
3.	Akumulacija Vlačine	
4.	Akumulacija Razovac	
5.	Akumulacija Opsenica	

Prilog 4. Popis vatrogasnih snaga na području Zadarske županije

Subjekt	Funkcija	Ime i prezime	Telefon	Postojeći broj operativnih vatrogasaca / odjeljenja ili smjena	Broj vozila
VZ Zadarske županije	Predsjednik	Željko Šoša	023/300-952 091/576-4905 091/5781-848		Zapovjedno vozilo x 2; Brod Furybond 12 m x 1
	Zapovjednik	Boris Jović			
Intervencijska vatrogasna postrojba	Zapovjednik	Branko Smolić	091/111-21086	16/4x4	Zapovjedno vozilo; Šumsko vozilo x 2; Kombi vozilo
JVP Zadar	Zapovjednik	Željko Šoša	023/300-952 091/576-4905	105/25 x 4+5	Zapovjedno vozilo x 4; Navalno vozilo x 3; Autocisterna x 4; Tehničko vozilo x 1; Šumsko vozilo x 3; VVP x 3**; VPP x 1; P x 1; Malo teretno vozilo x 1; Vozilo za prijevoz ljudi x 3; LJ x 1; Zglobna platforma x 1
JVP Benkovac	Zapovjednik	Luka Erstić	091/957-6888 023/681-439	21	- malo tehničko vozilo MAZDA - autocisterna TAM 125 - autocisterna TAM 190 - šumsko vozilo UNIMOG U 500

Subjekt	Funkcija	Ime i prezime	Telefon	Postojeći broj operativnih vatrogasaca / odjeljenja ili smjena	Broj vozila
					- srednje tehničko vozilo MERCEDES ATEGO - zapovjedno vozilo FORD FOCUS - autocisterna TAM 110
VZ Grada Zadra	Zapovjednik	Boris Jović	023/300-956		Zapovjedno vozilo x 2; Malo navalno vozilo; Malo teretno vozilo; Logističko vozilo; Brod 7m
DVD Rutnjak	Zapovjednik	Stiven Cvitanović	098/634-389	15	Autocisterna x2; Plivajuća pumpa; Rosenbauer pumpa
DVD Molat	Zapovjednik	Vojimir Maras	098/410-959	10	Šumsko vozilo; Zapovjedno vozilo; Plivajuća pumpa
DVD Ist	Zapovjednik	Miljko Pljakić	091/766-1527	10	Plivajuća pumpa; traktor s prikolicom i pumpom
DVD Silba	Zapovjednik	Mladen Baćilo	098/184-5675	10	Pumpa Rosenbauer; Plivajuća pumpa; Traktor; Prikolica s pumpom x 2

Subjekt	Funkcija	Ime i prezime	Telefon	Postojeći broj operativnih vatrogasaca / odjeljenja ili smjena	Broj vozila
DVD Premuda	Nije operativan i u fazi je gašenja				
DVD Olib	Zapovjednik	Edi Stipičević	091/924-4538	6	Traktor i prikolica s pumpom; motorna pumpa x 3
DVD Zadar	Zapovjednik	Darko Kovačević	091/578-0305	32	Šumsko vozilo x 1
PVP Zračne luke Zadar	Zapovjednik		091/205-8043 023/205-841	32	Teško vatrogasno vozilo kombinirano (9100 l vode, 1240l pjene) MAN FE 27.410 Teško vatrogasno vozilo kombinirano (9000l vode, 1000 l pjene) Volvo F 1220 Hidraulični razvalni alat Weber hydraulic; Zapovjedno vozilo
JVP Grada Benkovca	Zapovjednik	Luka Erstić	091/957-6888 023/681-439	17/4x4 +1	Navalno vozilo x 1; Autocisterna x 1; Šumsko vozilo x 1 Malo tehničko vozilo x 1; Srednje tehničko vozilo
DVD Smiličić	Zapovjednik		023/646-396	6	Navalno vozilo; Traktor sa cisternom

Subjekt	Funkcija	Ime i prezime	Telefon	Postojeći broj operativnih vatrogasaca / odjeljenja ili smjena	Broj vozila
JVP Grada Biograda n/m	Zapovjednik	Darko Banić	098/314-227 023/383-161	19/4x4+3	Zapovjedno vozilo x 2; Navalno vozilo x 1; Autocisterna x 3 Vozilo za prijevoz ljudi x 1; Šumsko vozilo x 2; Malo tehničko vozilo x 1; Auto ljestva
DVD Biograd n/m	Zapovjednik	Ante Katuša	091/169-6168	10	Autocisterna x 2; kombi vozilo
DVD Ekos	Zapovjednik	Damir Mikulić	098/971-9504	10	-
JVP Općine Gračac	Zapovjednik	Željko Tulumović	098/290-420 023/773-036	22/5x4+2	Zapovjedno vozilo x 2; Navalno vozilo x 1; Autocisterna x 2; Šumsko vozilo x 1; Kombi vozilo
DVD Gračac	Zapovjednik	Željko Tulumović	098/290-420	15	Zapovjedno vozilo; Tehničko vozilo; Šumsko vozilo
DVD Srb	Zapovjednik	Gojko Radaković	098/192-2432	10	Kombi vozilo

Subjekt	Funkcija	Ime i prezime	Telefon	Postojeći broj operativnih vatrogasaca / odjeljenja ili smjena	Broj vozila
DVD Pag	Zapovjednik	Branko Potočnjak	098/169-6168 023/611-315	30	Zapovjedno vozilo; Navalno vozilo; Malo tehničko vozilo; Tehničko vozilo; Autocisterna
DVD Povljana	Zapovjednik	Arijano Rukavina	091/619-4418	10	Autocisterna; Zapovjedno vozilo (neispravno)
DVD Plusak – Poljica	Zapovjednik	Joško Jurlina	098/513-020	10	Zapovjedno vozilo; autocisterna ; Navalno vozilo
DVD Posedarje	Zapovjednik	Rade Matković	098/635-875	15	Navalno vozilo; šumsko vozilo; Zapovjednovozilo
DVD Kukljica	Zapovjednik	Frank Mišlov	099/826-9565	10	Kombi vozilo (neispravno)
DVD Preko	Zapovjednik	Božidar Ivanov	091/721-0352	18	Zapovjedno vozilo; Navalno vozilo

Subjekt	Funkcija	Ime i prezime	Telefon	Postojeći broj operativnih vatrogasaca / odjeljenja ili smjena	Broj vozila
DVD Psihijatrijske bolnice Ugljan	Zapovjednik	Ivan Strenja	091/571-7228	Nema operativnih vatrogasaca i vatrogasnu opremu	
DVD Novigrad	Zapovjednik	Ivan Čulina	098/753-616	10	Navalno vozilo x 2; kombi vozilo
DVD Pridraga	Zapovjednik	Toni Babić	095/844-7292	10	Navalno vozilo; Kombi vozilo
DVD Lišane Ostrovičke	Zapovjednik	Zdravko Nimac	099/339-3700	10	Zapovjedno vozilo; Autocisterna; Šumsko vozilo
DVD Obrovac	Zapovjednik	Edo Šoša	091/766-1527	10	Navalno vozilo
DVD Medviđa	Zapovjednik		023/646-709	6	

Subjekt	Funkcija	Ime i prezime	Telefon	Postojeći broj operativnih vatrogasaca / odjeljenja ili smjena	Broj vozila
DVD Žegar	Zapovjednik	Milorad Milić	092/180-5099	4	Navalno vozilo
DVD Pašman	Zapovjednik	Danijel Bobić	091/422-6641	10	Navalno vozilo; Autocisterna; Kombi vozilo
DVD Polača	Zapovjednik	Marko Zagorac	098/931-5322	15	Autocisterna; kombi vozilo x 2; navalno vozilo
DVD Sali	Zapovjednik	Jurica Ušalj	095/537-2178	10	Navalno vozilo; Šumsko vozilo
DVD Stankovci	Zapovjednik	Mario Orlović	091/536-4728	15	Zapovjedno vozilo; navalno vozilo; autocisterna; Kombi vozilo
DVD Sukošan	Zapovjednik	Miro Rogoznica	091/443-2101	10	Navalno vozilo; zapovjedno vozilo; šumsko vozilo

Subjekt	Funkcija	Ime i prezime	Telefon	Postojeći broj operativnih vatrogasaca / odjeljenja ili smjena	Broj vozila
DVD Starigrad	Zapovjednik	Ante Marasović	098/843-525	15	Navalno vozilo x 2
DVD Sv. Filip i Jakov	Zapovjednik	Joško Majica	091/515-5154	20	Navalno vozilo x 2; autocisterna; kombi vozilo; tehničko vozilo; zapovjedno vozilo
DVD Škabrnje	Zapovjednik	Stipe Pavičić	091/426-0310	10	Autocisterna; kombi vozilo
DVD Tkon	Zapovjednik	Mate Ugrinić	098/160-8596	15	Zapovjedno vozilo; navalno vozilo; autocisterna; Kombi vozilo
DVD Sv. Mihovil	Zapovjednik	Ante Burčul	095/396-6051	10	Zapovjedno vozilo; autocisterna
DVD Vir	Zapovjednik	Tomislav Čepić	099/317-4635	10	Kombi vozilo -MERCEDES Autocisterna -IVECO

Subjekt	Funkcija	Ime i prezime	Telefon	Postojeći broj operativnih vatrogasaca / odjeljenja ili smjena	Broj vozila
DVD Vrsi	Zapovjednik	Tomislav Perković	091/765-9465	10	Autocisterna; kombi vozilo
DVD Ražanac	Zapovjednik	Matej Rudić	099/460-0590	10	Zapovjedno vozilo; Autocisterna; Šumsko vozilo
DVD Privlaka	Zapovjednik	Valter Jurac	099/496-7493	10	Kombi vozilo x 2; malo tehničko vozilo; Šumsko vozilo
DVD Jasenice	Zapovjednik	Ante Zubak	099/817-2567	20	Zapovjedno vozilo; Kombi vozilo; Autocisterna; Navalno vozilo
DVD Kali	Zapovjednik	Frank Mišlov	099/826-9565	10	Kombi vozilo - OPEL VIVARO
DVD Kolan	Zapovjednik	Tomislav Oštarić	099/323-9625	10	Navalno vozilo x 2

Subjekt	Funkcija	Ime i prezime	Telefon	Postojeći broj operativnih vatrogasaca / odjeljenja ili smjena	Broj vozila
DVD Pakoštane - Vrgada	Zapovjednik	Mate Čudina	092/381-0335	10	Autocisterna; kombi vozilo
DVD Drage	Zapovjednik	Dalibor Barešić	091/545-5010; 091/335-0130	10	Zapovjedno vozilo; Navalno vozilo x 2; Autocisterna
PVP Tunel Sv. Rok	Zapovjednik	Branko Radošević	099/311-1702	28	Zapovjedno vozilo; Malo interventno vozilo x 2; Motorkotaĉ vatrogasni; Kombinirano vatrogasno tunelsko vozilo

Prilog 5. Pregled odgovornih osoba Službe civilne zaštite Zadar

Funkcija	Odgovorna osoba (ime, prezime)	Telefon	Telefon 24h	e-mail
Voditelj	Miroslav Andrić	023/205-616	091/112-1061	mandric6@mup.hr
Voditelj ŽC 112 Zadar	Marko Buljevac	023/205-605	099/3868-679	mbuljevac@mup.hr

Prilog 6. Popis djelatnika Zadarske županije po upravnim odjelima

Radno mjesto na koje je raspoređen/a	Ime i prezime	Telefon (Posao)
Ured župana		
Župan	Božidar Longin	023/350-401
Zamjenik župana	Šime Mršić	023/350-350
Zamjenik župana	Šime Vicković	023/350-409
Tajnica župana	Danijela Katalinić	023/350-401
Privremena pročelnica	Katarina Miletić	023/350-402
Zamjenik pročelnice	Ante Župan	023/350-400
Tajnica pročelnice	Sanja Jadrijev	023/350-409

Radno mjesto na koje je raspoređen/a	Ime i prezime	Telefon (Posao)
Pomoćnica pročelnice (Odsjek za protokol, administrativne i pomoćne poslove)	Daniela Nižić	023/350-411
Vozač (Odsjek za protokol, administrativne i pomoćne poslove)	Roko Žilić	
Pomoćnica pročelnice (Odsjek za odnose s javnošću)	Vlatka Vučić - Marasović	023/350-331
Pomoćnica pročelnice (Odsjek za međunarodnu suradnju)	Renata Kapitanović	023/350-370
Služba za unutarnju reviziju		
Pročelnik	Željko Ivković	023/350-386
Unutarnja revizorica	Marica Santini	023/350-377
Unutarnja revizorica	Tajana Buljat	023/350-378
Upravni odjel za pomorsko dobro, more i promet		
Pročelnik	Krešimir Laštro	023/350-353

Radno mjesto na koje je raspoređen/a	Ime i prezime	Telefon (Posao)
Referentica	Sandra Petešić	023/350-425
Pomoćnica pročelnika (Odsjek za pomorsko dobro i more)	Ljiljana Peričin	023/350-332
Savjetnica za pomorsko dobro i more (Odsjek za pomorsko dobro i more)	Petra Perica	023/350-330
Viši stručni suradnik za pomorsko dobro i more (Odsjek za pomorsko dobro i more)	Ante Sjauš	023/350-415
Pomoćnica pročelnika (Odsjek za promet)		023/350-360
Upravni odjel za poljoprivredu, ribarstvo, vodno gospodarstvo, ruralni i otočni razvoj		
Referent	Julijana Matešić	023/350-340
Pročelnik	Daniel Segarić	023/350-340
Pomoćnica pročelnika za poljoprivredu i ribarstvo	Katerina Skelin	023/350-418
Pomoćnik pročelnika za vodno gospodarstvo, ruralni i otočni razvoj	Dario Ivankov	023/350-436

Radno mjesto na koje je raspoređen/a	Ime i prezime	Telefon (Posao)
Savjetnica za ruralni i otočni razvoj	Olja Radulić	023/350-421
Savjetnica za poljoprivredu i ribarstvo	Ana Grzunov	023/350-418
Viša stručna suradnica za poljoprivredu i ribarstvo	Iva Gospić	023/350-362
Viša stručna suradnica za poljoprivredu i ribarstvo	Martina Glavić	023/350-362
Savjetnica za poljoprivredu i ribarstvo	Jasna Rumora	023/350-431
Viša stručna suradnica za poljoprivredu i ribarstvo	Kristina Stark	023/350-431
Upravni odjel za gospodarstvo, turizam, infrastrukturu i EU fondove		
Pročelnik	Lovro Jurišić	023/350-337
Pomoćnica pročelnika za gospodarstvo i turizam	Marta Hordov	023/350-342
Viša stručna suradnica za turizam	Sanja Bubičić	023/350-430

Radno mjesto na koje je raspoređen/a	Ime i prezime	Telefon (Posao)
Pomoćnik pročelnika za infrastrukturu i energetiku	Ante Vukašina	023/350-437
Pomoćnik pročelnika za regionalni razvoj	Davor Lonić	023/350-417
Savjetnica za fondove Europske unije	Maja Bugarija	023/350-423
Projekt POKRET	Elma Filipović Majica	023/350-417
Projekt Centar izvrsnosti Cerovačke špilje		023/350-423
Projekt Kulturna ruta putevima liburskog, rimskog i hrvatskog nasljeđa zadarske županije		023/350-423
Upravni odjel za pravne i zajedničke poslove		
Pročelnica	Milena Ikić	023/350-325
Stručna suradnica (Odsjek za službeničke odnose i pravne poslove)	Anita Kamber	023/350-465
Stručni suradnik (Odsjek za službeničke odnose i pravne poslove)	Josip Skoblar	023/350-384

Radno mjesto na koje je raspoređen/a	Ime i prezime	Telefon (Posao)
Pomoćnica pročelnice (Odsjek za pripremu sjednica i zajedničke poslove)	Marina Plenča Alibašić	023/350-316
Stručni suradnik (Odsjek za pripremu sjednica i zajedničke poslove)	Marcelo Borojević	023/350-309
Viši stručni suradnik (Odsjek za pripremu sjednica i zajedničke poslove)	Marija Sarić	023/350-324
Voditeljica Pododsjeka za pisarnicu i pismohranu (Pododsjek za pisarnicu i psimohranu)	Sonja Krstić	023/350-320
Referentica za pismohranu (Pododsjek za pisarnicu i psimohranu)	Vesna Vrsaljko	023/350-321
Voditelj poslova namještenika (Pododsjek za poslove namještenika)	Tomislav Dijan	023/350-450
Upravni odjel za financije i proračun		
Pročelnica	Bibijana Baričević	023/350-306
Pomoćnica pročelnice (Odsjek za planiranje, izvršavanje i analizu proračuna)	Branka Erlić	023/350-302
Pomoćnica pročelnice (Odsjek za računovodstvo i nadzor proračunskog korisnika)	Biserka Galešić	023/350-303

Radno mjesto na koje je raspoređen/a	Ime i prezime	Telefon (Posao)
Savjetnik (Odsjek za računovodstvo i nadzor proračunskog korisnika)	Katarina Duka	023/350-310
Viši stručni suradnik (Odsjek za računovodstvo i nadzor proračunskog korisnika)	Roko Strika	023/350-301
Viši stručni suradnik (Odsjek za računovodstvo i nadzor proračunskog korisnika)	Kristina Svirčić	023/350-310
Računovodstveni referent (Odsjek za računovodstvo i nadzor proračunskog korisnika)	Mirjana Kamber	023/350-304
Računovodstveni referent (Odsjek za računovodstvo i nadzor proračunskog korisnika)	Ankica Grgurev	023/350-305
Računovodstveni referent (Odsjek za računovodstvo i nadzor proračunskog korisnika)	Aida Zurak	023/350-315
Računovodstveni referent (Odsjek za računovodstvo i nadzor proračunskog korisnika)	Luka Grzunov	023/350-312
Upravni odjel za obrazovanje, kulturu i šport		
Pročelnik	Ivan Šimunić	023/350-404
Pomoćnica pročelnika	Renata Vuksan	023/350-365

Radno mjesto na koje je raspoređen/a	Ime i prezime	Telefon (Posao)
Pomoćnica pročelnika	Ivana Modrić	023/350-366
Viša stručna suradnica	Marina Viduka	023/350-369
Viša stručna suradnica	Magdalena Dilber	023/350-352
Viša stručna suradnica	Marijana Marić	023/350-363
Viša stručna suradnica	Martina Sikirić Vidić	023/350-368
Upravni odjel za zdravstvo, socijalnu skrb, udruge i mlade		
Pročelnik	Bernard Maruna	023/350-347
Referentica za uredsko poslovanje		023/350-347
Pomoćnica pročelnika (Odsjek za zdravstvo)	Franka Krajnović	023/350-419
Pomoćnica pročelnika (Odsjek za socijalnu skrb, udruge i mlade)	Dubravka Dragaš	023/350-348

Radno mjesto na koje je raspoređen/a	Ime i prezime	Telefon (Posao)
Savjetnica za socijalnu skrb, udruge i mlade (Odsjek za socijalnu skrb, udruge i mlade)	Jadranka Grbić	023/350-385
Viša stručna suradnica za socijalnu skrb, udruge i mlade (Odsjek za socijalnu skrb, udruge i mlade)	Ines Vitaljić	023/350-343
Pomoćnica pročelnika (Odsjek za provedbu proračuna odjela)	Majda Korljan	
Viši stručni suradnik za provedbu proračuna odjela (Odsjek za provedbu proračuna odjela)	Davor Peterko	023/350-433
Upravni odjel za javnu nabavu i upravljanje imovinom		
Pročelnik	Nikica Miletić	023/350-373
Pomoćnica pročelnika (Odsjek za javnu nabavu)	Anita Mijić	023/350-317
Pomoćnica pročelnika (Odsjek za javnu nabavu)	Mira Orlović	023/350-300
Pomoćnik pročelnika (Odsjek za upravljanje imovinom)	Martin Varenina	023/350-344
Upravni odjel za prostorno uređenje, zaštitu okoliša i komunalne poslove		

Radno mjesto na koje je raspoređen/a	Ime i prezime	Telefon (Posao)
Pročelnik	Olivio Meštrović	023/350-356
Pomoćnik pročelnika za zaštitu okoliša, prirode i komunalne poslove	Josip Matić	023/350-351
Pomoćnica pročelnika za prostorno uređenje	Helen Bošković Begić	023/350-356
Pomoćnik pročelnika za prostorno uređenje	Zvonimir Dorkin	023/350-357
Pomoćnica pročelnika za upravljanje rizicima, zaštitu i spašavanje	Ivka Čorić	023/350-318
Savjetnica za zaštitu okoliša i prirode	Mateja Palunčić	023/350-389
Viša stručna suradnica za zaštitu okoliša i prirode	Antonela Zrilić Vulić	023/350-388
Viša stručna suradnica za zaštitu okoliša i prirode i komunalne poslove	Petra Taraš	023/350-351

Prilog 7. Stožer civilne zaštite Zadarske županije i plan pozivanja putem telefonskih veza / SMS-a

Tablica 1. Članovi Stožera civilne zaštite Zadarske županije

Redni broj	Član stožera (ime i prezime)	Dužnost (u gradu, pravnoj osobi / udruzi)	Dužnost u Stožeru CZ	e-mail	Telefon
1.	Šime Vicković	Zamjenik Župana	Načelnik Stožera CZ		099/464–3806
2.	Boris Jović	Županijski vatrogasni zapovjednik	Zamjenik načelnika Stožera CZ	boris@jvp-zadar.hr	091/578–1848
3.	Davor Lonić	Pomoćnik Pročelnika UO za gospodarstvo, turizam, infrastrukturu i EU Fondove	član	lonic@zadarska-zupanija.hr	023/350–337 099/217–0924
4.	Bernard Maruna	Pročelnik Upravnog odjela za zdravstvo i socijalnu skrb	član	bernard.maruna@zadarska-zupanija.hr	023/350-347
5.	Olivio Meštrović	Pročelnik UO za prostorno planiranje, komunalne poslove i zaštitu okoliša	član	olivio.mestrovic@zadarska-zupanija.hr	023/350–356
6.	Ante Vukašina	Pomoćnik pročelnika UO za gospodarstvo, turizam, infrastrukturu i EU fondove	član	gospodarstvo-vukasina@zadarska-zupanija.hr	023/350–338

Redni broj	Član stožera (ime i prezime)	Dužnost (u gradu, pravnoj osobi / udruzi)	Dužnost u Stožeru CZ	e-mail	Telefon
7.	Miroslav Andrić	Voditelj službe civilne zaštite Zadar	član	mandric@mup.hr	091/112-1061 023/205-616
8.	Anton Dražina	Načelnik Policijske uprave zadarske	član	zadarska@policija.hr	098/470–0631
9.	Maksimiljan Babić	Pročelnik HGSS, Stanice Zadar	član	info@hgsszd.hr	091/721–0010
10.	Leonardo Lisica	Zapovjednik Operativnog tima za radio vezu Zadarske županije	član		091/253–3000
11.	Bore Galac	Ravnatelj Društva Crvenog križa Zadarske županije	član	gdckzd@outlook.com	023/211–204 098/338–550
12.	Renata Bek	Ravnateljica Doma zdravlja Zadarske županije	član	dzz@dzzdzup.hr	023 / 239 – 804 098 / 330 – 019
13.	Ivica Erlić	Ravnatelj Zavoda za hitnu medicinu Zadarske županije	član	ravnatelj@zhmzz.hr	023/627–180 099/546–0322
14.	Željko Čulina	Ravnatelj Opće Bolnice Zadar	član	ravnatelj@bolnica-zadar.hr	023/505–500 091/151–6832
15.	Alan Medić	Voditelj Službe za epidemiologiju, Zavoda za javno zdravstvo ZŽ	član	alan.medic@zjz.t-com.hr	023/300–841 095/918–4636

Redni broj	Član stožera (ime i prezime)	Dužnost (u gradu, pravnoj osobi / udruzi)	Dužnost u Stožeru CZ	e-mail	Telefon
16.	Alemka Šimičević	Viša veterinarska inspektorica Ministarstva poljoprivrede RH, Ispostava Zadar	član	alemka.simicevic@mps.hr	099/815–6488
17.	Ivan Peša	Samostalni građevinski inženjer Vodnogospodarske ispostave za mali sliv„Zrmanja - Zadarsko primorje“ u Hrvatskim vodama	član		099/227–1275
18.	Radoslav Gudelj	Direktor tvrtke „Ceste Zadarske županije“ d.o.o. Zadar	član	direktor@czz.hr	023/250–865 098/200–0446

Zadarska županija

KLASA:
UR. BROJ:
Zadar,

Poziv vlastitim kapacitetima

PREDMET: **Pozivanje članova Stožera civilne zaštite Zadarske županije**, traži se

Molimo da odmah izvršite pozivanje članova Stožera civilne zaštite ZŽ prema popisu iz tablice 1.

Molimo da nas izvijestite o učinjenom.

ŽUPAN

Prilog 7/1. Plan pozivanja Stožera civilne zaštite Zadarske županije putem teklića

Župan

Po prijemu obavijesti o nadolazećoj i neposrednoj opasnosti Župan samostalno odlučuje o potrebi sazivanja Stožera.

*Na putu prema mjestu okupljanja Stožera dolazi na adresu **1. teklića.***

*Ukoliko prvog teklića ne zatekne na adresi odlazi do **2. teklića.***

Načelnik Stožera, Šime Vicković

Zamjenik načelnika Stožera, Boris Jović

*Po dolasku na mjesto okupljanja Stožera **Župan** vodi pozive za ostale tekliće i članove Stožera složene po pravcima.*

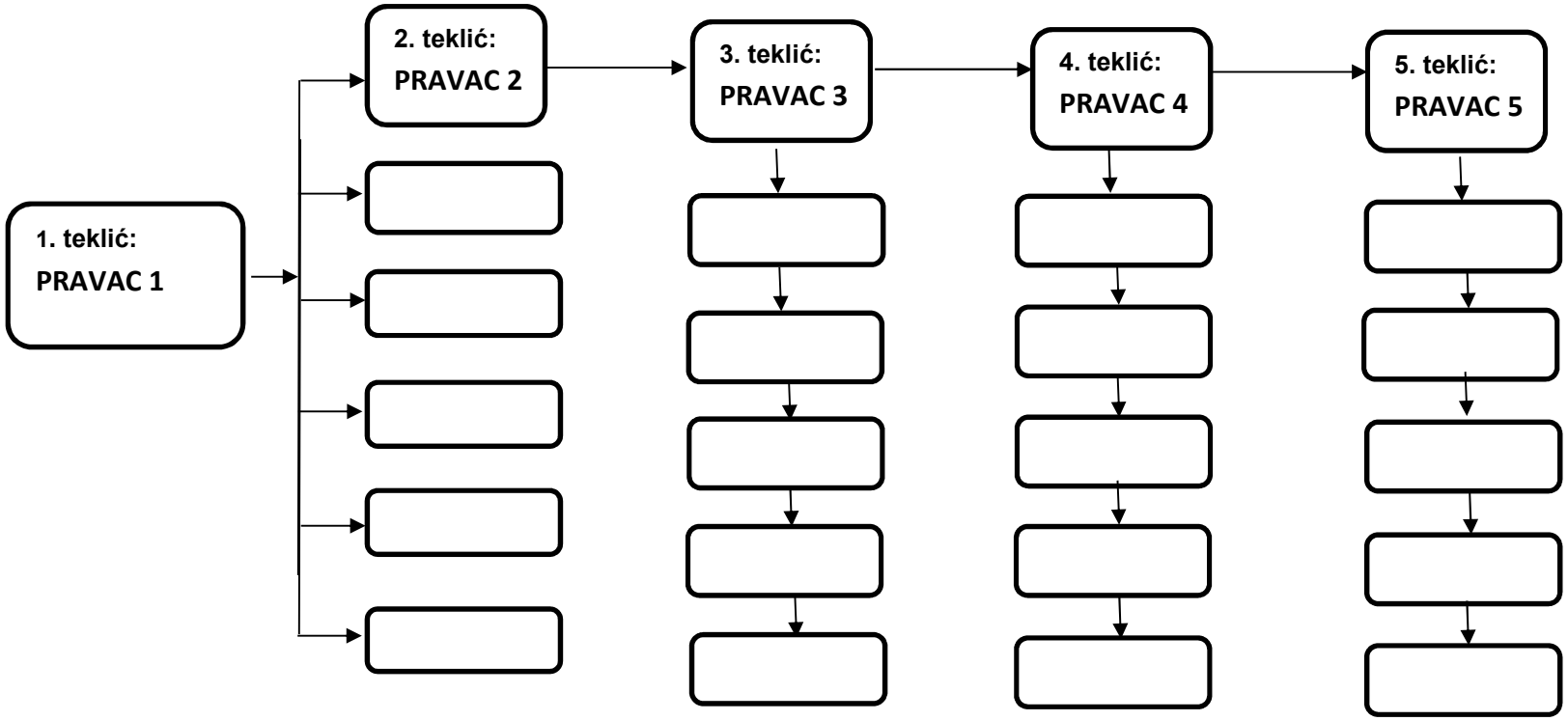

Prilog 7/2. Pozivi za članove Stožera civilne zaštite Zadarske županije

Zadarska županija
Klasa:
Ur. Broj:
Zadar,

Poziv vlastitim kapacitetima

P O Z I V

za _____
(prezime, ime jednog roditelja i ime obveznika)

_____
(mjesto i adresa prebivališta obveznika)

PRIMITKOM OVOG POZIVA ODMAH SE OSOBNO

JAVITE NA ZBORNO MJESTO:

_____

Napomena:

1. Neodaziv na ovaj poziv podliježe odredbama Kaznenog zakona

MP

_____
(ovlaštena osoba)

DOSTAVNICA

_____
(prezime, ime jednog roditelja i ime obveznika)

Potvrđujem primitak poziva za:_____

Poziv mi je uručen_____20___godine u _____sati

_____ _____
(potpis dostavljača) (potpis primatelja)

Prilog 7/3. Izvješće o uručenim pozivima članova Stožera civilne zaštite ZŽ

Zadarska županija
Klasa:
Ur. Broj:
Zadar,

Vlastitim kapacitetima

PREDMET: Izvješće o uručenim pozivima članovima Stožera civilne zaštite ZŽ, dostavlja se;

Izvještavamo vas da su uručeni pozivi za sljedeće članove:

1. _____
2. _____
3. _____
4. _____
5. _____
6. _____
7. _____
8. _____
9. _____
10. _____
11. _____
12. _____
13. _____
14. _____
15. _____
16. _____
17. _____
18. _____

Pozivi nisu uručeni sljedećim članovima:

1._____razlog ne uručenja_____
2._____razlog ne uručenja_____
3._____razlog ne uručenja _____

ŽUPAN

Prilog 8. Popis sirena na području Zadarske županije

Redni broj	Grad	Adresa	Upravljanje uređajem	veza	Stanje	Način pokretanja
1.	Zadar	A.Hebranga1 -neboder	centralno EUUK-16	radio veza	ispravna	pokretanje iz ŽC 112 Zadar
2.	Zadar	B.Benkovića1H -zgrada	centralno EUUK-16	radio veza	ispravna	pokretanje iz ŽC 112 Zadar
3.	Zadar	Silos, Biogradska ulica	centralno EUUK-16	radio veza	ispravna	pokretanje iz ŽC 112 Zadar
4.	Zadar	O.Š.“Šimuna Kozičića Benje“, Ul.Asje Petričić 7	centralno EUUK-16	radio veza	ispravna	pokretanje iz ŽC 112 Zadar
5.	Zadar	Vukovarska ulica -zgrada	centralno EUUK-16	radio veza	ispravna	pokretanje iz ŽC 112 Zadar
6.	Zadar	JVPZadar Vatrogasni dom ,Murvička cesta	centralno EUUK-16	radio veza	ispravna	pokretanje iz ŽC 112 Zadar
7.	Zadar	Ante Starčevića 25d - zgrada	centralno EUUK-16	radio veza	ispravna	pokretanje iz ŽC 112 Zadar
8.	Zadar	Biogradska 1d - zgrada	centralno EUUK-16	radio veza	ispravna	pokretanje iz ŽC 112 Zadar
9.	Zadar	Ekonomska škola Borik	centralno EUUK-16	radio veza	ispravna	pokretanje iz ŽC 112 Zadar
10.	Zadar	„Narodni list“ Bedemi Zadarskih pobuna	centralno EUUK-16	radio veza	nije testirana	neispravna
11.	Zadar	„Tankerkomerc“ TTT – ind.zona Gaženica	centralno EUUK-16	radio veza	ispravna	pokretanje iz ŽC 112 Zadar i iz „Tankerkomerca“ – sirena je u vlasništvu „Tankerkomerca“
12.	Biograd na moru	Vatrogasni dom,Splitska bb	lokalno	radio veza	ispravna	Ručno pokretanje
13.	Pakoštane	Zgrada društvenog doma	lokalno	radio veza	ispravna	Ručno pokretanje
14.	Sv. Filip i Jakov	DVD Sv. Filip i Jakov	lokalno	radio veza	ispravna	Ručno pokretanje
15.	Gračac	Ulazni uređaj kolektora Otuča-Štikada	Centralno računalo	IP	ispravna	ručno HEP i pokretanje iz ŽC 112 Zadar (naizmjenično), sirena u vlasništvu HEP Proizvodnja d.o.o.
16.	Obrovac	Muškovci,RHE Velebit-	Centralno računalo	IP	ispravna	ručno HEP i pokretanje iz ŽC

Redni broj	Grad	Adresa	Upravljanje uređajem	veza	Stanje	Način pokretanja
		pogonska kućica na Zasunskoj komori				112 Zadar (naizmjenično), sirena u vlasništvu HEP Proizvodnja d.o.o.
17.	Obrovac	Muškovci,RHE Velebit-pogonska kućica na brani Razovac	Centralno računalo	IP	ispravna	ručno HEP i pokretanje iz ŽC 112 Zadar (naizmjenično), sirena u vlasništvu HEP Proizvodnja d.o.o.

Prilog 9. Popis pravnih osoba za javno priopćavanje

Pravna osoba	Telefon/Odgovorna osoba/e-mail
RADIO POSTAJE	
HRT, HRVATSKI RADIO ZADAR 23 000 Zadar Poljana Šime Budinića 3	023/205–700 Toni Pajkin hr.zd.desk@hrt.hr radiozadar@hrt.hr
RADIO 057 C.F. Bianchinija 2, Zadar	023/251–115 Darko Smrkinić redakcija@radio075.hr
NOVI RADIO, Zrinsko Frankopanska 13, Zadar	023/302–845 Anica Košta info@noviradio.hr
Radio BnM Šetalište kneza Branimira 2/I, Biograd n/M	023/384–717 info@radio-bnm.hr
Radio Benkovac Ante Starčevića 4, Benkovac	Marin Lepur 023/681–224
RADIO PAG d.o.o., Golija 21, 23250 Pag	023/214-987 Dijana Vuleta uprava@radiopag.hr
TELEVIZIJA	
HTV STUDIO ZADAR, Dom hrvatske mladeži, Ruđera Boškovića 5, Zadar	023/205–700 zadar_htv@hrt.hr
HRT, Podružnica HTV 112. brigade 5/II, Zadar	023/205–700 hrt.zadar@hrt.hr

Prilog 10. Popis osoba s invaliditetom

Redni broj	Dobna skupina	Spol		Ukupno
		M	Ž	
1.	**0 - 19**	942	471	1.413
2.	**20-64**	4.863	1.496	6.359
3.	**65+**	3.743	2.770	6.513
Ukupno		9.548	4.737	14.285
Dijagnoze invaliditeta: psihoorganski sindromi i demencije, shizofrenija, shizotipni i sumanuti poremećaji, teška i duboka mentalna retradacija, pervazivni razvojni poremećaj (autizam), huntingtonova korea i nasljedene ataksije, spinalna mišićna atrofija, mišićna distrofija, infantilna cerebralna paraliza, para i tetraplegija, sljepoća na oba oka, teži gubitak sluha, terminalno zatajenje bubrega, down sindrom, multipla skleroza				

IZVOR: *Izvješće o osobama s invaliditetom u RH (Hrvatski zavod za javno zdravstvo, svibanj 2019. godine)*

Prilog 11. Popis koordinatora na lokaciji

Redni broj	Koordinator na lokaciji (ime i prezime)	Dužnost/ stručnost	Izvanredni događaj	Telefon
1.				
2.				
3.				
4.				

Prilog 11/1. Pozivanje koordinatora na lokaciji

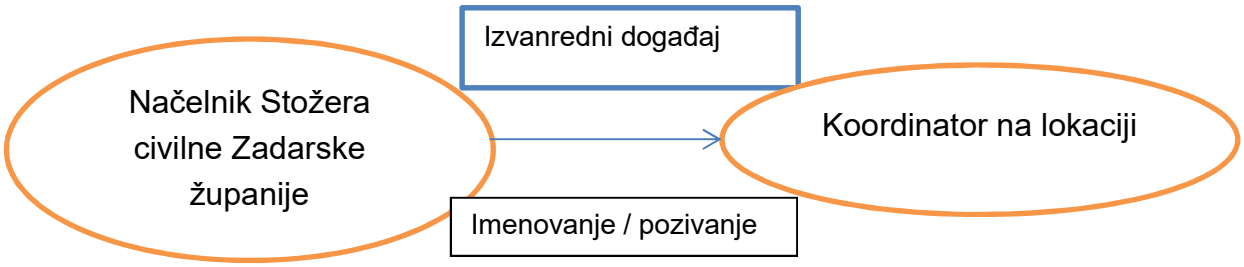

Prilog 12. Kapaciteti HGSS – Stanica Zadar

Snage Hrvatske gorske službe za spašavanje	Funkcija	Ime i prezime	Telefon/Tel. 24 h	Osposobljeni članovi	Službeni potražni psi	Vozila i oprema
HGSS Stanica Zadar, A. Hebranga 11a, 23000 Zadar	Pročelnik	Maksimiljan Babić	091/212-3012, 091/721-0010	40 aktivnih spašavatelja 2 profesionalna ronioca	3 tima sa potražnim psima	- 5 cestovnih vozila (1 kombi, 1 terenac, 3 osobna vozila) - 1 dron - 1 quad - 1 morski skuter - nosila i transportna sredstva za pomoć unesrećenima

Prilog 13. Kapaciteti DCK Zadarske županije

Subjekt/sjedište	Funkcija	Ime i prezime	Telefon	Broj obučenih i opremljenih djelatnika i volontera	Sredstva
Društvo Crvenog križa Zadarske županije, Obala kneza Branimira 4d, Zadar	Ravnatelj	Bore Galac	023/211-204	- Interventni tim od 25 volontera	- 10 poljskih kreveta - 1 Renault Traffic 8+1 - 5 isušivača vlage - 1 rasvjetni toranj + oprema za fiksiranje - 1 nosila koritasta - 1 ravna daska za imobilizaciju - 1 Pop up šator 3 x 3 - 1 šator 30 m^2 - 1 šator 20 m^2 - 200 deka - 140 vreća za spavanje - 6 torba za prvu pomoć (oprema dana na korištenje od strane Zadarske županije: - 1 šator na napuhavanje 50 m^2 + el. pumpa - 1 agregat - 20 poljskih kreveta - 3 rasvjete za šator)
Gradsko društvo Crveni križ Zadar, Obala kneza Branimira 4d, Zadar	Ravnatelj	Šime Lisica	023/211-204	- 4 profesionalna djelatnika, - 25 volontera	- 1 osobni automobil - 1 kombi vozilo - 2 šatora, - 6 isušivača, - 20 vreća za spavanje

Subjekt/sjedište	Funkcija	Ime i prezime	Telefon	Broj obučenih i opremljenih djelatnika i volontera	Sredstva
					- 7 nosila - 200 deka - 50 kompleta posteljine - 200 higijenskih paketa za žene
Gradsko društvo Crveni križ Benkovac, Petra Zoranića 5a, Benkovac	Ravnatelj	Marinko Šunić	023/681-118	- 2 profesionalna djelatnika	- 1 kombi vozilo - 1 terensko vozilo
Gradsko društvo Crveni križ Obrovac, Ante Starčevića 1, Obrovac	Ravnatelj	Marko Vulić	023/689-053	- 2 profesionalna djelatnika - 0-50 volontera	- 1 osobni automobil
Gradsko društvo crveni križ Pag, Zadarska 2, Pag	Ravnateljica	Helena Grubišić	023/611-165	- 1 profesionalni djelatnik	- 1 dostavno vozilo
Općinsko društvo crveni križ Gračac, Školska 10, Gračac	Ravnateljica	Mila Došen	023/773-078	-	- 1 terensko vozilo - vreće za spavanje - kreveti u slučaju katastrofa - oprema za pružanje prve pomoći
Gradsko društvo crveni križ Biograd na Moru, Trg hrvatskih velikana 2, Biograd na Moru	Ravnateljica	Franka Troskot	023/383-761	- 1 profesionalni djelatnik - 15 volontera	- osobni automobil - prekrivači – 80 kom - radio uređaj – 2 kom - podloge za spavanje – 2 kom - megafon

Prilog 14. Popis i kapaciteti pravnih osoba u sustavu civilne zaštite Županije – vlasnika materijalno – tehničkih sredstava

Kapaciteti pravnih osoba – vlasnika materijalno – tehničkih sredstava							
Redni broj	**Naziv i sjedište**	**Predmet poslovanja – djelatnost**	**MBS OIB**	**Telefon / Telefon 24 h**	**e-mail**	**Ljudstvo**	**Vrsta materijalno-tehničkog sredstva**
1.	Ceste Zadarske županije d.o.o.	održavanje državnih, županijhskih i lokalnih cesta	060114156 63782992615				-
2.	Županijska uprava za ceste ZŽ	održavanje, zaštita, gradnja župan ijskih i lokalnih cesta	060081476 243311947				-
3.	Maraš d.o.o. Vrsi	Proizvodnja i prodaja građevinskog materijala	03451542 46717017262				-
4.	Vodoinstalalcija do.o. Zadar	Tehničko i gospodarsko održavanje vodnog dobra	03131947 57403791680				-
5.	Čistoća d.o.o. Zadar	Skupljanje neopasnog otpada	03140024 84923155727				-
6.	Vodovod d.o.o. Zadar	Opskrba pitkom vodom	060083654 89406825003				-

Kapaciteti pravnih osoba – vlasnika materijalno – tehničkih sredstava							
Redni broj	**Naziv i sjedište**	**Predmet poslovanja – djelatnost**	**MBS OIB**	**Telefon / Telefon 24 h**	**e-mail**	**Ljudstvo**	**Vrsta materijalno-tehničkog sredstva**
7.	Benković d.o.o. Benkovac	Skupljanje neopasnog otpada	02010135 11321589428				-
8.	Komunalno društvo d.o.o. Pag	Skupljanje, pročišćavanje i opskrba vodom	03053059 08382999002				-
9.	Odvodnja d.o.o. Zadar	Uklanjanje otpadnih voda	03487881 67946095697				-
10.	Komunalac Nin d.o.o. Nin	Komunalna djelatnost	04376501 90049875685				-
11.	Komunalac d.o.o. Biograd n/m	Komunalna djelatnost	79399174783				-
12.	Bošana d.o.o. Biograd n/m	Komunalne usluge	01461184 47665065525				-
13.	ENV Croatia plin d.o.o.	Distribucija plinovitih goriva	025126446 37680265422				-

Prilog 14/1. Izvještaj o odzivu pravnih osoba u sustavu civilne zaštite – materijalno – tehničkih sredstava

Redni broj	Vrsta materijalno-tehničkog sredstva	Ime i prezime vlasnika	Telefon
1.			
2.			
3.			
4.			
5.			
6.			
7.			
8.			
9.			
10.			
11.			
12.			

Redni broj	Vrsta materijalno-tehničkog sredstva	Ime i prezime vlasnika	Telefon
13.			

Prilog 15. Popis i kapaciteti pravnih osoba u sustavu civilne zaštite – prijevoznici

Kapaciteti pravnih osoba – prijevoznici								
Redni broj	**Naziv i sjedište**	**Predmet poslovanja – djelatnost**	**MBS OIB**	**Telefon / Telefon 24 h**	**e-mail**	**Ljudstvo**	**Vrsta materijalno-tehničkog sredstva**	**Kapacitet putnika**
1.	Liburnija d.o.o. Zadar	Gradski i prigradski kopneni prijevoz putnika	03198600 03655700167					
2.	Čazmatrans Dalmacija d.o.o. Benkovac	Prijevoz putnika u Hrvatskoj i inozemstvu	110022709 77026817794					

Kapaciteti pravnih osoba – prijevoznici								
Redni broj	**Naziv i sjedište**	**Predmet poslovanja – djelatnost**	**MBS** **OIB**	**Telefon / Telefon 24 h**	**e-mail**	**Ljudstvo**	**Vrsta materijalno-tehničkog sredstva**	**Kapacitet putnika**
3.	Nasadi d.o.o. Zadar	Pogrebni poslovi	03144887 76576861981					
4.	Veterinarska stanica Zadar	Veterinarske usluge (prijevoz životinja iz ugroženih objekata)	013112365 91322477899					
5.								

Prilog 15/1. Izvještaj o odzivu pravnih osoba u sustavu civilne zaštite – prijevoznici

Redni broj	Prijevozna sredstva	Ime i prezime vlasnika	Telefon
1.			
2.			
3.			
4.			

Prilog 16. Popis i kapaciteti pravnih osoba u sustavu civilne zaštite – smještajni kapaciteti i osiguranje prehrane

Kapaciteti pravnih osoba – smještajni kapaciteti i osiguranje prehrane						
Redni broj	**Naziv i sjedište**	**MBS OIB**	**Telefon / Telefon 24 h**	**e-mail**	**Broj osoba koje se mogu smjestiti**	**Osiguranje prehrane**
1.	Tvornica kruha Zadar	031318580000 90373162012				
2.	Sonik d.o.o.	03469409 06269544602				
3.	Europan d.o.o.	00161365 24930256243				
4.	Turisthotel d.d.	03136582 74204012744				

Kapaciteti pravnih osoba – smještajni kapaciteti i osiguranje prehrane						
Redni broj	**Naziv i sjedište**	**MBS** **OIB**	**Telefon / Telefon 24 h**	**e-mail**	**Broj osoba koje se mogu smjestiti**	**Osiguranje prehrane**
5.	HAP „Zelena punta“ Kukljica	080734351 00594096464				
6.	Hoteli „Ilirija“ Biograd n/m	3311953 05951496767				
7.	Hotel Falkensteiner Zadar	01666886 41661447923				
8.	Hotel Porto Zadar	2122766 16629230550				
9.	IMPACT-Europski centar za međusektorsku suradnju Zadar					
10.	HI Hostel Zadar	27442377904				

Kapaciteti pravnih osoba – smještajni kapaciteti i osiguranje prehrane						
Redni broj	**Naziv i sjedište**	**MBS** **OIB**	**Telefon / Telefon 24 h**	**e-mail**	**Broj osoba koje se mogu smjestiti**	**Osiguranje prehrane**
11.	Športski centar Višnjik Zadar					

Prilog 16/1. Izvještaj o odzivu pravnih osoba u sustavu civilne zaštite – smještajni kapaciteti i osiguranje prehrane

Redni broj	Smještajni kapaciteti i osiguranje prehrane	Ime i prezime vlasnika	Telefon
1.			
2.			
3.			
4.			
5.			
6.			
7.			
8.			
9.			
10.			
11.			
12.			
13.			
14.			
15.			

Prilog 17. Popis i kapaciteti udruga

Redni broj	Udruga	Odgovorna osoba	Adresa	Telefon	Ljudstvo	Raspoloživa sredstva
1.	Caritas Zadarske nadbiskupije	Ravnatelj don Darijo Matak	Ulica Franje Tuđmana 24, 23000 Zadar	023/316-710	18 zaposlenih osoba i 10 volontera	- osobna vozila koja su u programima Pučke kuhinje Zadar i Benkovac te Kućne njege (3 vozila)
Zajednica tehničke kulture Zadarske županije						
2.	Aeroklub „Zadar“ Zadar		Put Bokanjca 26, 23000, Zadar	023/322-355		
3.	Društvo energetičara „Zadar“ Zadar	Jerko Orlandini	Brne Karnarutića 2, 23000 Zadar	023/251-450 091/527-9818		
4.	Ronilački klub „KPA“ Zadar		Obala Kneza Trpimira, 23000 Zadar	023/332-954		
5.	Ronilački klub Sv.Roko Bibinje	Đani Iglić	Trg Bleiburških žrtava, 23205, Bibinje	099/264-9330		

Prilog 18. Nalog za mobilizaciju koordinatora na lokaciji



NADLEŽNO TIJELO
KLASA:
URBROJ:

Mjesto, datum:

Na temelju članka ___ stavka ___ Pravilnika o mobilizaciji, uvjetima i načinu rada operativnih snaga sustava civilne zaštite (»Narodne novine«, broj _____), izdajem

NALOG ZA MOBILIZACIJU

za:_____
(Ime i prezime, ime roditelja, godina rođenja, OIB)

Mjesto i adresa prebivališta:
_____

Razlog pozivanja (označiti s x):

☐	operativno djelovanje	☐	smotra
☐	osposobljavanje	☐	drugo *(navesti)* _____

Mobilizacijsko zborište: _____
(adresa)

Vrijeme odaziva: _____
(datum i sat)

Predviđeno vrijeme mobilizacije: _____

Potpis pozivatelja _____
(ovlaštena osoba)

– –

DOSTAVNICA

_____
(Ime i prezime, ime roditelja, godina rođenja, OIB)

Potvrđujem primitak Naloga za mobilizaciju.

Poziv mi je uručen:_____
(datum, vrijeme, mjesto)

_____ _____
(Potpis primatelja) *(Potpis dostavljača)*

Prilog 18/1. Nalog za mobilizaciju pravnih osoba



NADLEŽNO TIJELO
KLASA:
URBROJ:

Mjesto, datum:

Na temelju članka ___ stavka ___ Pravilnika o mobilizaciji, uvjetima i načinu rada operativnih snaga sustava civilne zaštite (»Narodne novine«, broj _____), izdajem

NALOG ZA MOBILIZACIJU

za:_____
(pravna osoba, OIB)
Adresa:_____

Razlog pozivanja:_____
(mjere i aktivnosti CZ, vrsta operativne zadaće ili usluge)
Potrebni kapaciteti:_____
(broj ljudi, radni strojevi, oprema…)
Mobilizacijsko zborište:_____
(adresa)
Vrijeme odaziva:_____
(osoba kojoj se javlja, datum i sat)
Predviđeno vrijeme mobilizacije:_____

Potpis pozivatelja _____
(ovlaštena osoba)

- -

DOSTAVNICA

_____
(Ime i prezime, ime roditelja, godina rođenja, OIB)

Potvrđujem primitak Naloga za mobilizaciju.

Poziv mi je uručen:_____
(datum, vrijeme, mjesto)

_____ _____
(Potpis odgovorne osobe primatelja) *(Potpis dostavljača)*

Prilog 19. Lista zaduženja

Zadatak/opis	Dodijeljeno	Satus	Prioritet	Datum početka	Krajnji rok	Bilješke

Prilog 20. Potvrda o mobilizaciji

Naziv nadležnog tijela

_____

Adresa _____

Klasa: _____

Urbroj: _____

U _____, _____godine
(mjesto) *(datum)*

POTVRDA O MOBILIZACIJI

kojom se potvrđuje da je_____, OIB:_____,
(ime i prezime)

s prebivalištem u_____u razdoblju od_____do_____
(grad, ulica i broj)

bio angažiran na izvršavanju aktivnosti u sustavu civilne zaštite_____ na
(vrsta zadaće)

području _____ kao pripadnik _____.
(lokacija) *(naziv postrojbe)*

Potvrda se izdaje u svrhu ostvarivanja prava nastalih za vrijeme trajanja mobilizacije, kao i naknade stvarnih troškova nastalih tijekom izvršavanja gore navedenih zadaća te se u druge svrhe ne može upotrijebiti.

M.P.

_____

(potpis ovlaštene osobe)

Prilog 21. Pregled teklića

Redni broj	Ime i prezime	Adresa	Telefon		Telefon 24 sata	Registarska oznaka automobila	Pravac kretanja
			Posao	Stan			
1.	Tomislav Dijan						
2.	Peraić Lenko						
3.	Nikolina Miočić						
4.	Lovro Jurišić						
5.	Marcelo Borojević						

Prilog 21/1. Zahtjev za aktiviranjem teklićkog sustava (pozivanje članova Stožera CZ)

Zadarska županija

Klasa:
Ur. Broj:
Zadar,

Poziv vlastitim kapacitetima

PREDMET: Aktiviranje teklićkog sustava, traži se;

Molim Vas da izvršite aktiviranje teklićke službe i izvršite pozivanje članova Stožera civilne zaštite Zadarske županije, koji nisu telefonskim putem mogli biti obaviješteni o mobilizaciji Stožera, kako slijedi:

1. _____
2. _____
3. _____
4. _____
5. _____

Po završenom postupku molim da me izvijestite o učinjenom.

ŽUPAN

Prilog 21/2. Zahtjev za aktiviranjem teklićkog sustava (pozivanje članova Stožera CZ koji se ne odazivaju na usmeno pozivanje)

Zadarska županija

Klasa:
Ur. Broj:
Zadar,

Poziv vlastitim kapacitetima

PREDMET: Aktiviranje teklićkog sustava, traži se;

Molim Vas da izvršite aktiviranje teklićke službe i izvršite pozivanje članova Stožera civilne zaštite Zadarske županije, koji se nisu odazvali na usmeni poziv za mobilizaciju kako slijedi:

1. _____
2. _____
3. _____
4. _____
5. _____

Po završenom postupku molim da me izvijestite o učinjenom.

ŽUPAN

Prilog 22. Zapisnik o privremenom oduzimanju pokretnine



REPUBLIKA HRVATSKA

Temeljem članka 3. Uredbe o načinu utvrđivanja naknade za privremeno oduzete pokretnine radi provedbe mjera zaštite i spašavanja (NN 85/2006.) sačinjen je

ZAPISNIK O PRIVREMENOM ODUZIMANJU POKRETNINE

PODACI O MJESTU PRIMOPREDAJE I O OSOBAMA KOJE VRŠE PRIMOPREDAJU					
1.	Mjesto primopredaje - adresa	Grad / mjesto	Ulica		Kućni broj
2.	Vrijeme primopredaje	Dan, mjesec, godina		Sat, minuta	
3.	Djelatnik ili osoba ovlaštena od tijela koje je naložilo privremeno oduzimanje pokretnine	Ime i prezime		Broj iskaznice	Potpis
4.	Vlasnik ili korisnik pokretnine	Za pravne osobe: Naziv pravne osobe		MB	Telefon
		Za fizičke osobe: Ime, ime oca i prezime			Telefon
5.	Sjedište, adresa vlasnika ili korisnika	Grad / mjesto	Ulica		Kućni broj
6.	Vlasnik pokretnine ili zastupnik vlasnika	Ime, ime oca i prezime		Odnos s vlasnikom	Telefon
7.	Stručna osoba za pregled pokretnine	Ime, ime oca i prezime		Kvalifikacija	Potpis
PODACI O POKRETNINI					
8.	Vrsta				
9.	Tip				
10.	Godina proizvodnje				
11.	Registriran o: Da	Reg. oznaka			
	Ne	Broj šasije ili tvornički broj			
12.	Stanje brojača prijeđenih kilometara ili sati rada	km			
		Sati rada			
		Nema nikakvog brojila			
13.	Popis alata i druge opreme koja nije sastavni dio pokretnine, ali se koristi s pokretninom				
14.	Opis općeg stanja pokretnine, ispravnost, oštećenja, kvarovi i slično				
15.	Posebne napomene				

Napomena: Ukoliko za podatke u rubrikama 13., 14. ili 15. nema dovoljno prostora, isti se, uz naznaku broja rubrike, mogu nastaviti na poleđini ovog zapisnika ili na ovjerenom privitku.

Pokretninu predao *(vlasnik ili korisnik)*	Ovlašteni službenik ili druga ovlaštena osoba	Potpis odgovorne osobe i pečat tijela koje je naložilo privremeno oduzimanje pokretnine
_____	_____	_____

Prilog 22/1. Zapisnik o povratu privremeno oduzete pokretnine

REPUBLIKA HRVATSKA

Temeljem članka 5. Stavka 1. Uredbe o utvrđivanju naknade za privremeno oduzete pokretnine radi provedbe mjera zaštite i spašavanja (NN 85/2006.) sačinjen je

ZAPISNIK O POVRATU PRIVREMENO ODUZETE POKRETNINE

<table>
<tr><td colspan="6">PODACI O MJESTU PRIMOPREDAJE I O OSOBAMA KOJE VRŠE PRIMOPREDAJU</td></tr>
<tr><td>1.</td><td colspan="2">Mjesto primopredaje - adresa</td><td>Grad / mjesto</td><td>Ulica</td><td>Kućni broj</td></tr>
<tr><td>2.</td><td colspan="2">Vrijeme primopredaje</td><td colspan="2">Dan, mjesec, godina</td><td>Sat, minuta</td></tr>
<tr><td>3.</td><td colspan="2">Djelatnik ili osoba ovlaštena od tijela koje je naložilo privremeno oduzimanje pokretnine</td><td colspan="2">Ime i prezime</td><td>Broj iskaznice
Potpis</td></tr>
<tr><td rowspan="2">4.</td><td colspan="2" rowspan="2">Vlasnik ili korisnik pokretnine</td><td colspan="2">Za pravne osobe:
Naziv pravne osobe</td><td>MB
Telefon</td></tr>
<tr><td colspan="2">Za fizičke osobe:
Ime, ime oca i prezime</td><td>Telefon</td></tr>
<tr><td>5.</td><td colspan="2">Sjedište, adresa vlasnika ili korisnika</td><td>Grad / mjesto</td><td>Ulica</td><td>Kućni broj</td></tr>
<tr><td>6.</td><td colspan="2">Vlasnik pokretnine ili zastupnik vlasnika</td><td colspan="2">Ime, ime oca i prezime</td><td>Odnos s vlasnikom
Telefon</td></tr>
<tr><td>7.</td><td colspan="2">Stručna osoba za pregled pokretnine</td><td colspan="2">Ime, ime oca i prezime</td><td>Kvalifikacija
Potpis</td></tr>
<tr><td colspan="6">PODACI O POKRETNINI</td></tr>
<tr><td>8.</td><td colspan="2">Vrsta</td><td colspan="3"></td></tr>
<tr><td>9.</td><td colspan="2">Tip</td><td colspan="3"></td></tr>
<tr><td>10.</td><td colspan="2">Godina proizvodnje</td><td colspan="3"></td></tr>
<tr><td rowspan="2">11.</td><td rowspan="2">Registrirano</td><td>Da</td><td colspan="3">Reg. oznaka</td></tr>
<tr><td>Ne</td><td colspan="3">Broj šasije ili tvornički broj</td></tr>
<tr><td rowspan="2">12.</td><td colspan="2" rowspan="2">Stanje brojača prijeđenih kilometara ili sati rada</td><td colspan="3">km</td></tr>
<tr><td colspan="3">Sati rada</td></tr>
<tr><td>13.</td><td colspan="5">Popis alata i druge opreme koja se vraća, a koja nije sastavni dio pokretnine, ali je s njome privremeno oduzeta te su utvrđena oštećenja ili nestanak iste</td></tr>
<tr><td>14.</td><td colspan="5">Opis općeg stanja pokretnine, utvrđene neispravnosti, oštećenja, kvarovi, lomovi, uništenje ili otuđenje i slično koji su nastali tijekom privremenog oduzimanja</td></tr>
<tr><td rowspan="2">15.</td><td colspan="2" rowspan="2">Je li šteta na pokretnini ili opremi prijavljena nadležnoj PU MUP-a</td><td>Ne</td><td colspan="2"></td></tr>
<tr><td>Da</td><td colspan="2">(PP i br. zapisnika)</td></tr>
<tr><td>16.</td><td colspan="5">Posebne napomene</td></tr>
</table>

Napomena: Ukoliko za podatke u rubrikama 13., 14. ili 15. nema dovoljno prostora, isti se, uz naznaku broja rubrike, mogu nastaviti na poleđini ovog zapisnika ili na ovjerenom privitku.

Pokretninu predao *(vlasnik ili korisnik)*	Ovlašteni službenik ili druga ovlaštena osoba	Potpis odgovorne osobe i pečat tijela koje je naložilo privremeno oduzimanje pokretnine
_____	_____	_____

Prilog 23. Zahtjev za naknadu za privremeno oduzetu pokretninu

_____
(MB za pravne osobe)

_____
(Adresa sjedišta ili prebivališta)

U _____, _____ godine.
(mjesto) *(datum)*

_____

_____
(Naziv tijela kojem se upućuje zahtjev, tj. tijela koje je naložilo privremeno oduzimanje pokretnine)

Temeljem članka 6. Uredbe o utvrđivanju naknade za privremeno oduzete pokretnine radi provedbe mjera zaštite i spašavanja (NN 85/2006) i na osnovi zapisnika o privremenom oduzimanju pokretnine i zapisnika o povratu privremeno oduzete pokretnine, podnosimo sljedeći

ZAHTJEV ZA NAKNADU ZA PRIVREMENO ODUZETU POKRETNINU

PODACI O POKRETNINI		
Vrsta		
Tip		
Godina proizvodnje		
Registrirano	Da	Reg. oznaka
	Ne	Broj šasije ili tvornički broj

RED. BR.	**VRSTA NAKNADE**	**OZNAKA X ZA TRAŽENU NAKNADU**	**NAPOMENA**
1.	Naknada za korištenje teretnog vozila, vozila za prijevoz putnika u cestovnom prometu, plovila ili radnog stroja		
2.	naknada za korištenje privremeno oduzetog osobnog vozila		
3.	naknada za oštećenje pokretnine		
4.	naknada za uništenu ili otuđenu pokretninu		

Traženu naknadu molimo doznačiti na naš žiroračun broj _____ / moj tekući račun broj_____, koji se vodi kod_____ banke u _____na adresi_____

M.P. Zahtjev podnosi/ovjerava

_____

Prilog 24. Pregled bankovnih računa pravnih osoba

Redni broj	Pravna osoba	Banka	Broj računa
1.			
2.			
3.			
4.			
5.			
6.			
7.			
8.			
9.			
10.			
11.			
12.			
13.			
14.			
15.			
16.			

Prilog 25. Pregled zdravstvenih službi na području Zadarske županije

Redni broj	Zdravstvena ustanova	Adresa / Broj telefona
1.	Opća bolnica Zadar	Bože Peričića 5, Zadar 023/505-505
2.	Specijalna bolnica za ortopediju	Zadarska 62, Biograd n/m 023/383-004
3.	Psihijatrijska bolnica Ugljan	Varoška 25, Ugljan 023/208-200
4.	Dom za starije i nemoćne osobe Zadar	Ob. Kneza Trpimira 21, Zadar 023/332-033
5.	Dom za odrasle osobe Zemunik Donji	Zemunik Donji 35, Zemunik Donji 023/351-700
6.	Centar za prevenciju i izvanbolničko liječenje ovisnosti Zadar	Ravnice bb, Zadar 023/314-783
7.	Udruga Porat za pomoć pri resocijalizaciji	Ravnice 5, Zadar 023/302-107
8.	Dom zdravlja Zadarske županije RJ Zadar	Ivana Mažuranića 28a, Zadar 023/239-800
9.	Dom zdravlja Zadarske županije RJ Biograd	Matije Ivanića 6, Biograd n/m 023/383-014
10.	Dom zdravlja Zadarske županije RJ Obrovac	Stjepana Radića bb, Obrovac 023/689-130
11.	Dom zdravlja Zadarske županije RJ Benkovac	Stjepana Radića 14, Benkovac 023/681-667
12.	Dom zdravlja Zadarske županije RJ Gračac	Dr. Mile Budaka 72, Gračac
13.	Dom zdravlja Zadarske županije RJ Pag	Prosika 7, Pag 023/611-006
14.	Ambulanta Božava	Božava bb, Božava 023/377-604
15.	Ambulanta Ist	Ist bb, Ist 023/372-510
16.	Ambulanta Kali	Kali bb, Kali 023/281-143

Redni broj	Zdravstvena ustanova	Adresa / Broj telefona
17.	Ambulanta Molat	Molat bb, Molat 023/371-735
18.	Ambulanta Neviđane	Neviđane bb, Neviđane 023/269-298
19.	Ambulanta Nin	Put G. Ninskog bb, Nin 023/264-888
20.	Ambulanta Polača	Polača bb, Polača 023/662-200
21.	Ambulanta Povljana	Ante Starčevića 35, Povljana 023/693-069
22.	Ambulanta Stankovci	Stankovci bb, Stankovci 023/380-010
23.	Ambulanta Škabrnja	Škabrnja bb, Škabrnja 023/637-261
24.	Ambulanta Tkon	Tkon bb, Tkon 023/285-393
25.	Ambulanta Sali	Sali 12, Sali 023/377-129
26.	Zavod za javno zdravstvo Zadar	Ljudevita Posavskog 7, Zadar 023/300-830
27.	Služba za humanu mikrobiologiju	Ljudevita Posavskog 7,, Zadar 023/300-847
28.	Služba za epidemiologiju	Ljudevita Posavskog 7, Zadar 023/300-841
29.	Služba za školsku medicinu	Ljudevita Posavskog 7, Zadar 023/305-436
30.	Služba za zajedničke poslove	Ljudevita Posavskog 7, Zadar 023/300-834
31.	Služba za socijalnu medicinu	Ljudevita Posavskog 7, Zadar 023/300-835
32.	Služba za zdravstvenu ekologiju	Ljudevita Posavskog 7, Zadar 023/300-856
33.	Zavod za hitnu medicinu Zadarske županije	Obala kneza branimira 4, Zadar 023/627-180

Redni broj	Ljekarna	Adresa / Broj telefona
1.	Ljekarna Pirović 2	Molatska 8, Zadar 023/214-818
2.	Ljekarna Centar	Jurja Barakovića 2, Zadar 023/302-932
3.	Ljekarna Donat	Braće Vranjanina 14, Zadar
4.	Ljekarna Jadran	Put Murvice 2, Zadar 023/211-743
5.	Ljekarna Krišto	Bože Peričića 10, Zadar 023/314-793
6.	Ljekarna Sanitarni odjel	Ulica Borelli 1, Zadar 023/211-002
7.	Ljekarna Voštarnica	Put Vrela 2, Zadar
8.	Ljekarne „Vaše zdravlje“	Put Kotlara 50, Zadar 023/319-631
9.	Ljekarne Petrunić 3	Ulica Antuna Barca 9/B, Zadar
10.	Ljekarne Prima Pharme 46	Ante Starčevića 15A, Zadar 023/241-217
11.	Ljekarna Farmacia 48	Ulica Stjepana Radića 5, Zadar 023/235-736
12.	Ljekarna Magdalena Lužavec	Denisa Špike 12A, Zadar 023/333-233
13.	Ljekarna Ob Zadar	Bože Peričića 5, Zadar 023/314-578
14.	Ljekarna Sanija Urem	Put Nina 2A, Zadar 023/324-636
15.	Ljekarne Šarunić 1	Vukovarska bb, Zadar 023/326-932
16.	Ljekarne Šarunić 2	Borka Šarlije Kese 8A, Zadar 023/317-141
17.	Ljekarne Šarunić 3	Bana Jelačića 20, Zadar
18.	Ljekarne Valčić 1	Matije Gupca 2A, Zadar 023/332-016

Redni broj	Ljekarna	Adresa / Broj telefona
19.	Ljekarna Maja Mučaji	Nikole Tesle 12B, Zadar
20.	Ljekarna Kaštel Farm	Kožinska cesta 60, Zadar
21.	Ljekarne Sv. Kuzma i Damjan 1	Obala kneza Branimira 2D, Zadar
22.	Ljekarna Ines Kapović	Borisa Krnčevića 56, Vir 023/362-064
23.	Ljekarne Pablo	Ražanac bb, Ražanac 023/651-241
24.	Ljekarne Butković	Ulica Stjepana Radića 2, Pag 023/611-043
25.	Ljekarne Soline Farm 1	Obala Kneza Branimira bb, Biograd na Moru 023/385-511
26.	Ljekarne Soline Farm 2	Marije Ivanića 2, Biograd na Moru 023/385-444
27.	Ljekarna Pirović 1	Put Solina bb, Biograd na Moru 023/385-042
28.	Ljekarne Pervan 2	Matije Ivančića 4, Biograd na Moru 023/385-358
29.	Ljekarna Crljenjak	Šetalište Kneza Branimira 56, benkovac 023/684-039
30.	Ljekarna Kaštel Farm	Trg Alojzija Stepinca bb, Benkovac 023/681-935
31.	Ljekarne Prima Pharme	Senada Župama bb, Obrovac
32.	Ljekarna Kremić 1	Ulica Jurja Barakovića 5 023/264-491
33.	Ljekarne Soline Farm 3	Trg Tome Bulića 2, Bibinje 023/261-961
34.	Ljekarne Prima Pharme 8	Mile Budaka bb, Gračac 023/773-121
35.	Ljekarne „Vaše Zdravlje“	Trg Kralja Tomislava 34, pakoštane 023/381-758
36.	Ljekarna Kaštel Farm 4	Murvica Donja 147, Poličnik
37.	Ljekarne Pablo 35	Poličnik 2, Poličnik
38.	Ljekarna Kremić 2	Ante Starčevića 19, Posedarje

Redni broj	Ljekarna	Adresa / Broj telefona
39.	Ljekarne Butković	Povljana bb, Povljana
40.	Ljekarna Preko	Preko bb, Preko 023/286-179
41.	Ljekarne Valčić 2	Put Martinovih 2, Preko 023/850-055
42.	Ljekarna Kremić 3	Mustaća ulica 4, Privlaka 023/366-643
43.	Ljekarne Pablo 20	Ražanac bb, Ražanac 023/651-241
44.	Ljekarna Tatjana Vukadin	Obala Petra Lorinija bb, Sali 091/233-3737
45.	Ljekarne Pablo 19	Stankovci bb, Stankovci 023/380-666
46.	Farmacia 46	Franje Tuđmana 14, Starigrad 023/369-258
47.	Ljekarne Vanjak 1	Dr. Franje Tuđmana 30/B, Sukošan 023/394-030
48.	Ljekarne Pablo 22	Liburnijska 1, Sv. Filip i Jakov 023/389-445
49.	Farmacia 29	Ulica Franje Tuđmana 14, Vrsi
50.	Ljekarna Kaštel Farm 3	Zemunik Donji 84, Zemunik Donji 023/351-016

Redni broj	Veterinarska ambulanta	Adresa / Broj telefona
1.	Veterinarska stanica Zadar	Skročini ul. 2, 23000 Zadar 023/322-877
2.	Veterinarska ambulanta Pag	Splitska ulica 20, Pag

Prilog 26. Zahtjev kojim se traži pomoć od više hijerarhijske razine

REPUBLIKA HRVATSKA

(JLP(R)S)
Stožer civilne zaštite
KLASA:
URBROJ:

(mjesto i datum)

(JLP(R)S više hijerarhijske razine
načelnik stožera civilne zaštite

PREDMET: Zahtjev kojim se traži pomoć od više hijerarhijske razine

1. Kratak opis nesreće s nastalim posljedicama....
2. Opis angažiranih ljudskih i materijalnih potencijala angažiranih od strane niže hijerarhijske razine....
3. Procjenu daljnjeg učinka nesreće ili katastrofe na ljudska i materijalna dobra...

4. Detaljan opis (specifikacija) traženih operativnih snaga i/ili potrebne materijalne ili druge pomoći....
5. Vrijeme i mjesto prihvata:
6. Kontakt osoba za prihvat:
7. Smještaj organiziran: čvrsti objekt – šator
8. Predviđeno vrijeme trajanja pomoći:

Napomena:

– operativne snage koje se šalju kao pomoć moraju imati osiguranu samodostatnost za 48 sati djelovanja

Načelnik
stožera civilne zaštite

Prilog 27. Suglasnost na zahtjev za traženje pomoći od više hijerarhijske razine

REPUBLIKA HRVATSKA

_____

(JLP(R)S)

Stožer civilne zaštite

KLASA:

URBROJ:

_____

(mjesto i datum)

IZVRŠNO TIJELO

(općinski načelnik, gradonačelnik, župan)

PREDMET: _____ *(izvanredni događaj)*, **suglasnost na zahtjev za traženje pomoći od** _____ *(viša hijerarhijska razina sustava civilne zaštite), traži se.*

1. Opis velike nesreće s nastalim posljedicama....
2. Moguće daljnje posljedice....
3. Angažirane operativne snage sustava civilne zaštite (dokaz – poduzete operativne aktivnosti sustava civilne zaštite na nižoj hijerarhijskoj razini prema sadržaju iz članka 3. stavka 2. i stanja spremnosti prema kriterijima iz članka 4. Pravilnika)....
4. Angažirana materijalno tehnička sredstva (dokaz – poduzete operativne aktivnosti stožera civilne zaštite prema sadržaju iz članka 3. stavka 2. i stanja spremnosti prema kriterijima iz članka 4. Pravilnika)....
5. Procjena potrebnih dodatnih snaga za koje se predlaže izdavanje suglasnosti na zahtjev kojim se traži pomoć od_____
6. Procjena potrebnih dodatnih materijalno/tehničkih sredstava ili druge pomoći za koje se predlaže izdavanje suglasnosti na zahtjev kojim se traži pomoć od _____

Načelnik stožera civilne zaštite

DOSTAVITI:

- naslovu
- pismohrana, uz dnevnik rada

Prilog 28. Zahtjev za traženje pomoći više hijerarhijske razine



REPUBLIKA HRVATSKA
Republika Hrvatska

KLASA:
URBROJ:

_____
(mjesto i datum)

NAČELNIK STOŽERA
CIVILNE ZAŠTITE

PREDMET: _____*(izvanredni događaj),*
- ***Zahtjev za traženje pomoći od*** _____ *(viša hijerarhijska razina),*
- ***daje se (ne daje se)***

Veza: Vaš zahtjev, KLASA: _____, URBROJ: _____, od _____

Sukladno vašem zahtjevu iz akta pod vezom dajem – ne dajem suglasnost.

Potpis i pečat izvršnog tijela

DOSTAVITI:
- naslovu
- pismohrani, ovdje

Prilog 29. Stožer civilne zaštite Republike Hrvatske

Redni broj	Član stožera (ime i prezime)	Dužnost u stožeru	Dužnost	Telefon (MUP, Ravnateljstvo civilne zaštite)
1.	dr. sc. Davor Božinović	Načelnik Stožera	potpredsjednik Vlade Republike Hrvatske i ministar unutarnjih poslova	01/3650-085
2.	Dr.sc. Damir Trut	Zamjenik načelnika Stožera	pomoćnik ministra unutarnjih poslova	
3.	Marijana Klanac	Članica	predstavnica Ministarstva unutarnjih poslova	
4.	Darko Majstorović	Član	predstavnik Ministarstva unutarnjih poslova	
5.	Neven Karas	Član	predstavnik Ministarstva unutarnjih poslova	
6.	Roko Baotić	Član	predstavnik Ministarstva unutarnjih poslova	
7.	Nikola Milina	Član	predstavnik Ministarstva unutarnjih poslova	
8.	Brigadni general Krešo Tuškan	Član	predstavnik Ministarstva obrane	
9.	Mr.sc. Ivana Jakir - Bajo	Članica	predstavnica Ministarstva financija	

Redni broj	Član stožera (ime i prezime)	Dužnost u stožeru	Dužnost	Telefon (MUP, Ravnateljstvo civilne zaštite)
10.	Dr. med. Vera Katalinić - Janković	Članica	predstavnica Ministarstva zdravstva	
11.	izv. prof. dr. sc. Krunoslav Karalić	Član	predstavnik Ministarstva poljoprivrede	
12.	Igor Čižmek	Član	predstavnik Ministarstva zaštite okoliša i energetike	
13.	Zdravko Vukić	Član	predstavnik Ministarstva graditeljstva i prostornoga uređenja	
14.	Damir Juzbašić	Član	predstavnik Ministarstva gospodarstva, poduzetništva i obrta	
15.	dr. sc. Alen Gospočić	Član	predstavnik Ministarstva mora, prometa i infrastrukture	
16.	Marijan Gašparac	Član	predstavnik Ministarstva za demografiju, obitelj, mlade i socijalnu politiku	
17.	Vinko Ljubičić	Član	predstavnik Ministarstva vanjskih i europskih poslova	
18.	Robert Pende	Član	predstavnik Ministarstva turizma	
19.	Hrvoje Žulj	Ćlan	predstavnik Ministarstva kulture	
20.	Mr.sc. Goran Kolarić	Član	predstavnik Ministarstva znanosti i obrazovanja	

Redni broj	Član stožera (ime i prezime)	Dužnost u stožeru	Dužnost	Telefon (MUP, Ravnateljstvo civilne zaštite)
21.	Slavko Tucaković	Član	predstavnik Hrvatske vatrogasne zajednice	
22.	dr. sc. Branka Ivančan - Picek	Članica	predstavnica Državnog hidrometeorološkog zavoda	
23.	mr.sc. Ines Ivančić	Članica	predstavnica Seizmološke službe Hrvatske	
24.	Mr.sc. Zoran Đuroković	Član	predstavnik Hrvatskih voda	
25.	Zvjezdana Bogdanović	Član	predstavnica Ministarstva rada, mirovinskog suistava, obitelji i socijalne politike	
26.	Robert Markt	Član	predstavnik Hrvatskog Crvenog križa	
27.	Josip Granić	Član	predstavnik Hrvatske gorske službe spašavanja	
28.	doc. dr. sc. Krunoslav Capak, dr. med.	Član	predstavnik Hrvatskog zavoda za javno zdravstvo	
29.	Ivan Turkalj	Član	predstavnik Ministarstva obrane	
30.	Damir Važanić	Člani	predstavnik Hrvatskog zavoda za hitnu medicinu	

Prilog 30. Kulturna dobra na području Zadarske županije

Redni broj	Kulturno dobro	Naselje
1.	Arheološko nalazište Mala gradina (Nepokretno kulturno dobro – pojedinačno)	Šopot
2.	Arheološko nalazište Poljana (Nepokretno kulturno dobro – pojedinačno)	Tkon
3.	Crkva i arheološko nalazište u Veljanima (Nepokretno kulturno dobro – pojedinačno)	Donje Biljane
4.	Arheološko nalazište Tukljača (Nepokretno kulturno dobro – pojedinačno)	Turanj
5.	Arheološko nalazište Soline (Nepokretno kulturno dobro – pojedinačno)	Privlaka
6.	Arheološko nalazište Obatnice (Nepokretno kulturno dobro – pojedinačno)	Povljana
7.	Svjetionik Oštri rat na poluotoku Puntamika (Nepokretno kulturno dobro – pojedinačno)	Zadar
8.	Arheološki ostaci crkve sv. Pavla na lokalitetu Crkvina, položaj Bubanj kod naselja Žerava (Nepokretno kulturno dobro – pojedinačno)	Žerava
9.	Ostaci gospodarskog kompleksa Manfrin (Nepokretno kulturno dobro – pojedinačno)	Grbe
10.	Crkva Sv. Prepodobnog Lazara (Nepokretno kulturno dobro – pojedinačno)	Brgud
11.	Crkva Sv. Paraskeve (Petke) (Nepokretno kulturno dobro)	Kolarina
12.	Arheološko nalazište Sv. Vid (Nepokretno kulturno dobro – pojedinačno)	Gornji Karin
13.	Ostaci crkve Sv. Frane na groblju (Nepokretno kulturno dobro – pojedinačno)	Pristeg
14.	Ostaci novovjekovnog pristaništa u uvali Sv. Nikole na otoku Pagu (Nepokretno kulturno dobro – pojedinačno)	Pag
15.	Ostaci brodoloma iz 1.st.p.n.e. ispred uvale Vela Letovica (Nepokretno kulturno dobro – pojedinačno)	Šimuni
16.	Ostaci crkve Sv. Kate (Nepokretno kulturno dobro – pojedinačno)	Vukšić
17.	Brončanodobno nalazište u podmorju uvale Šimuni (Nepokretno kulturno dobro – pojedinačno)	
18.	Arheološko nalazište Kapitul – Žankovac (Nepokretno kulturno dobro – pojedinačno)	Turanj
19.	Arheološki ostaci crkve i groblje na lokalitetu Račice (Nepokretno kulturno dobro – pojedinačno)	Debeljak
20.	Podmorsko arheološko nalazište Bašaca (pristanište Sv. Katarine) (Nepokretno kulturno dobro – pojedinačno)	Pag
21.	Antički brodolom s teretom tegula kod Molata (Nepokretno kulturno dobro – pojedinačno)	Molat
22.	Mlin za masline (Nepokretno kulturno dobro – pojedinačno)	Sestrunj
23.	Arheološki ostaci kule (Nepokretno kulturno dobro – pojedinačno)	Donji Lepuri
24.	Crkva Sv. Mihovila na groblju (Nepokretno kulturno dobro	Popovići

Redni broj	Kulturno dobro	Naselje
	– pojedinačno)	
25.	Graditeljski sklop ljetnikovac Begna (Turan) (Nepokretno kulturno dobro – pojeidnačno)	Mali Iž
26.	Mjesto nekadašnjeg ustaškog logora „Slana“ (Nepokretno kulturno dobro – kulturno povijesna cjelina)	Pag
27.	Brodogradilište (Nepokretno kulturno dobro – pojedinačno)	Sali
28.	Spomenik potopljenim partizanima (Nepokretno kulturno dobro – pojedinačno)	Sali
29.	Spomenik NOR-a (Nepokretno kulturno dobro – pojedinačno)	Sali
30.	Talijanski logor (Nepokretno kulturno dobro – kulturno – povijesna cjelina)	Ugljan
31.	Rodna kuća narodnog heroja Velimira Škorpika (Nepokretno kulturno dobro – pojedinačno)	Zadar
32.	Spomenik palim borcima (Nepokretno kulturno dobro – pojedinačno)	Biograd na Moru
33.	Spomenik palim borcima (Nepokretno kulturno dobro – pojedinačno)	Zadar
34.	Rodna kuća narodnog heroja Slobodana Macure (Nepokretno kulturno dobro – pojedinačno)	Zadar
35.	Kuća aktivista NOP-a (Nepokretno kulturno dobro – pojedinačno)	Zadar
36.	Spomenik palim borcima (Nepokretno kulturno dobro – pojedinačno)	Posedarje
37.	Kuća, sastajalište aktivista NOP-a (Nepokretno kulturno dobro – pojedinačno)	Zadar
38.	Spomenik palim borcima (Nepokretno kulturno dobro – pojeidnačno)	Ugljan
39.	Spomenik palim borcima i žrtvama fašizma (Nepokretno kulturno dobro – pojedinačno)	Preko
40.	Spomenik palim borcima (Nepokretno kulturno dobro – pojedinačno)	Sali
41.	Crkva Sv. Jeronima (Nepokretno kulturno dobro – pojedinačno)	Korlat
42.	Mjesto sastanka za dizanje ustanka u Lici (Nepokretno kulturno dobro – pojedinačno)	Kaldrma
43.	Spomeničko mjesto – ispaljene prve puške (Nepokretno kulturno dobro)	Velika Popina
44.	Ruševine zgrade bivše općine Srb (Nepokretno kulturno dobro – pojedinačno)	Srb
45.	Zgrada – partizanska bolnica (Nepokretno kulturno dobro – pojedinačno)	Srb
46.	Ostaci starog grada Zvonimira (Nepokretno kulturno dobro – pojedinačno)	Palanka
47.	Crkva Sv. Petra (Nepokretno kulturno dobro – pojedinačno)	Zadar
48.	Crkva Sv. Martina (Nepokretno kulturno dobro – pojedinačno)	Zadar
49.	Crkva Gospe od Ružarija (Nepokretno kulturno dobro – pojedinačno)	Zadar
50.	Crkva Sv. Martina (Nepokretno kulturno dobro – pojedinačno)	Dračevac Ninski

Redni broj	Kulturno dobro	Naselje
51.	Kula (Nepokretno kulturno dobro – pojedinačno)	Zadar
52.	Crkva Uznesenja Blažene Djevice Marije i groblje (Nepokretno kulturno dobro – pojedinačno)	Zadar
53.	Crkva Sv. Križa i okolno područje s prapovijesnim i antičkim nalazima (Nepokretno kulturno dobro – pojedinačno)	Nin
54.	Crkva Sv. Asela (Anselma) (Nepokretno kulturno dobro – pojedinačno)	Nin
55.	Crkva Sv. Kate (Npokretno kulturno dobro – pojedinačno)	Novigrad
56.	Kuća Oštrić, Obala Vladimira Nazora (Nepokretno kulturno dobro – pojedinačno)	Novigrad
57.	Ostaci crkve Sv. Bartula (Nepokretno kulturno dobro – pojedinačno)	Petrčane
58.	Crkva Sv. Martina (Nepokretno kulturno dobro – pojedinačno)	Pridraga
59.	Crkva Sv. Marije (Nepokretno kulturno dobro – pojedinačno)	Posedarje
60.	Mletačka utvrda (Nepokretno kulturno dobro – pojedinačno)	Ražanac
61.	Crkva Sv. Petra (Nepokretno kulturno dobro – pojedinačno)	Starigrad
62.	Većka kula (Nepokretno kulturno dobro – pojedinačno)	Starigrad
63.	Ostaci crkve sv. Jurja na groblju (Nepokretno kulturno dobro - pojedinačno)	Starigrad
64.	Crkva Gospe od Milosrđa (Nepokretno kulturno dobro – pojedinačno)	Sukošan
65.	Crkva Sv. Luke na groblju (Nepokretno kulturno dobro – pojedinačno)	Škabrnja
66.	Crkva Sv. Jakova (Nepokretno kulturno dobro – pojedinačno)	Vrsi
67.	Kula u Zatonu (Nepokretno kulturno dobro – pojedinačno)	Zaton
68.	Crkva Gospe od Zečeva (Nepokretno kulturno dobro – pojedinačno)	Vrsi
69.	Crkva Sv. Ivana (Nepokretno kulturno dobro – pojedinačno)	Banjevci
70.	Kaštel Benković i crkva Sv. Ante (Nepokretno kulturno dobro – pojedinačno)	Benkovac
71.	Crkva Sv. Đurđa i okolno groblje (Nepokretno kulturno dobro – pojedinačno)	Gornje Biljane
72.	Crkva Sv. Stošije (Nepokretno kulturno dobro – pojedinačno)	Biograd na Moru
73.	Samostan i crkva Bezgrešnog začeća Marijina (Gospe od Anđela) (Nepokretno kulturno dobro – pojedinačno)	Gornji Karin
74.	Donji most (Nepokretno kulturno dobro - pojedinačno)	Kaštel Žegarski
75.	Gornji most u blizini sela Prndelji (Nepokretno kulturno dobro – pojedinačno)	Kaštel Žegarski
76.	Samostan Sv. Duje (Nepokretno kulturo dobro – pojedinačno)	Kraj
77.	Manastir i crkva Uspenja Bogorodice (Nepokretno kullturno dobro – pojedinačno)	Krupa
78.	Crkva Sv. Nikole (Nepokretno kulturno dobro – pojedinačno)	Kula Atlagić
79.	Crkva Sv. Petra (Nepokretno kulturno dobro –	Kula Atlagić

Redni broj	Kulturno dobro	Naselje
	pojedinačno)	
80.	Crkva Sv. Petra (Nepokretno kulturno dobro – pojedinačno)	Morpolača
81.	Crkva Sv. Josipa (Nepokretno kulturno dobro – pojedinačno)	Obrovac
82.	Utvrda Kličevica (Nepokretno kulturno dobro – pojedinačno)	Raštević
83.	Crkva Sv. Jurja i okolno groblje (Nepokretno kulturno dobro – pojedinačno)	Jasenice
84.	Crkva Sv. Roka (Sv. Mihovil) (Nepokretno kulturno dobro – pojedinačno)	Sveti Filip i Jakov
85.	Samostan Sv. Kuzme i Damjana (Nepokretno kulturno dobro – pojedinačno)	Tkon
86.	Maškovića han (Nepokretno kulturno dobro – pojedinačno)	Vrana
87.	Crkva Sv. Andrije (Nepokretno kulturno dobro – pojedinačno)	Vrgada
88.	Novovjekovni brodolom (Nepokretno kulturno dobro – pojedinačno)	Pakoštane
89.	Mitrej (Nepokretno kulturno dobro – pojedinačno)	Banjevci
90.	Arheološko nalazište Asseria (Nepokretno kulturno dobro – pojedinačno)	Podgrađe
91.	Arheološko nalazište Cvijina gradina (Nepokretno kulturno dobro – pojedinačno)	Obrovac
92.	Šesterolisna crkva i samostan na nalazištu Manastirine (Nepokretno kulturno dobro – pojedinačno)	Islam Grčki
93.	Crkva Sv. Šimuna i Jude Tadeja (Nepokretno kulturno dobro – pojedinačno)	Zadar
94.	Crkva Sv. Nikole (Nepokretno kulturno dobro – pojedinačno)	Crno
95.	Crkva Sv. Duha (Nepokretno kulturno dobro – pojedinačno)	Posedarje
96.	Crkva Sv. Marije na Ambaru (Nepokretno kulturno dobro – pojedinačno)	Škabrnja
97.	Samostan i crkva Sv. Jeronima (Nepokretno kulturno dobro – pojedinačno)	Ugljan
98.	Crkva Uznesenja Blažene Djevice Marije (Nepokretno kulturno dobro – pojedinačno)	Ošljak
99.	Arheološko nalazište Ljubljana i Kosa (Nepokretno kulturno dobro – pojedinačno)	Ljubač
100.	Crkva sv. Nikole (Nepokretno kulturno dobro - pojedinačno	Nin
101.	Ostaci samostana Sv. Nikole sa crkvom i zvonikom (Nepokretno kulturno dobro – pojedinačno)	Zadar
102.	Crkva Sv. Ivana Krstitelja (Nepokretno kulturno dobro – pojedinačno)	Zadar
103.	Villa rustica (Nepokretno kulturno dobro – pojedinačno)	Banjevci
104.	Ljetnikovac Dražić (Nepokretno kulturno dobro – pojedinačno)	Kali
105.	Crkva Sv. Marije (Nepokretno kulturno dobro – pojedinačno)	Mali Iž
106.	Crkva Sv. Ivana (Nepokretno kulurno dobro – pojedinačno)	Preko
107.	Tvrđava Sv. Mihovila (Nepokretno kulturno dobro – pojedinačno)	Ugljan

Redni broj	Kulturno dobro	Naselje
108.	Samostan Sv. Pavla (Nepokretno kulturno dobro – pojedinačno)	Preko
109.	Kuća Petricioli (Nepokretno kulturno dobro – pojedinačno)	Sali
110.	Kaštel Guerini i crkvica Sv. Nikole (Nepokretno kulturno dobro – pojedinačno)	Sali
111.	Crkva Sv. Pelegrina (Nepokretno kulturno dobro – pojedinačno)	Savar
112.	Kuća Vrgada (Nepokretno – kulturno dobro – pojedinačno)	Ugljan
113.	Crkva Gospe od Sniga (Nepokretno kulturno dobro – pojedinačno)	Kukljica
114.	Ostaci antičke arhitekture (Nepokretno kulturno dobro – pojedinačno)	Turanj
115.	Kneževa palača, Trg Kralja Petra Krešimira IV (Nepokretno kulturno dobro – pojedinačno)	Pag
116.	Crkva Marijina Uznesenja u gradu (nova) (Nepokretno kulturno dobro – pojedinačno)	Pag
117.	Crkva Marijina Uznesenja u Starom Pagu (Nepokretno kulturno dobro – pojedinačno)	Pag
118.	Crkva Sv. Nikole (Nepokretno kulturno dobro - pojedinačno)	Povljana
119.	Arheološki lokalitet Crkvina (Nepokretno kulturno dobro – pojedinačno)	Šopot
120.	Templarska gradina (Nepokretno kulturno dobro – pojedinačno)	Vrana
121.	Crkva Sv. Ivana Evanđelista (Nepokretno kulturno dobro – pojedinačno)	Biograd na Moru
122.	Arheološki ostaci crkve Sv. Tome (Nepokretno kulturno dobro – pojeidnačno)	Biograd na Moru
123.	Crkva Sv. Duha (Nepokretno kulturno dobro – pojedinačno)	Podgrađe
124.	Crkva Sv. Jeronima (Nepokretno kulturno dobro – pojedinačno)	Jasenice
125.	Stara župna crkva (Nepokretno kulturno dobro – pojedinačno)	Novigrad
126.	Crkva Porođenja Blažene Djevice Marije (Nepokretno kulturno dobro – pojedinačno)	Novigrad
127.	Stara crkva Porođenja Blažene Djevice Marij („Stara škola“) (Nepokretno kulturno dobro – pojedinačno)	Novigrad
128.	Crkva Sv. Frane (Nepokretno kulturno dobro – pojedinačno)	Jasenice
129.	Crkva Sv. Roka (Nepokretno kulturno dobro – pojedinačno)	Pašman
130.	Ostaci crkve Sv. Ivana (Nepokretno kulturno dobro – pojedinačno)	Sali
131.	Magazini soli (Nepokretno kulturno dobro – pojedinačno)	Pag
132.	Crkva Sv. Jeronima (Nepokretno kulturno dobro – pojedinačno)	Kukljica
133.	Crkva i samostan Sv. Mihovila (Nepokretno kulturno dobro- pojedinačno)	Zaglav
134.	Antičko pristanište (Nepokretno kulturno dobro – pojedinačno)	Pašman
135.	Crkva sv. Roka Ispovjednika (Nepokretno kulturno dobro –	Bibinje

Redni broj	Kulturno dobro	Naselje
	pojedinačno)	
136.	Ostaci crkve Sv. Marine (Nepokretno kulturno dobro – pojedinačno)	Zadar
137.	Ostaci crkve Sv. Marka (Nikole) (Nepokretno kulturno dobro – pojedinačno)	Donji Karin
138.	Crkva Uznesenja Blažene Djevice Marije (Gospa Maslinska) (Nepokretno kulturno dobro – pojedinačno)	Zadar
139.	Crkva Sv. Andrije (Nepokretno kulturno dobro – pojedinačno)	Turanj
140.	Ostaci antičkog pristaništa (Nepokretno kulturno dobro – pojedinačno)	Neviđane
141.	Ostaci antičke arhitekture (Nepokretno kulturno dobro – pojedinačno)	Biograd na Moru
142.	Ostaci crkve Sv. Katarine (Nepokretno kulturno dobro – pojedinačno)	Biograd na Moru
143.	Kula Stojana Jankovića i crkva Sv. Đurđa (Nepokretno kulturno dobro – pojedinačno)	Islam Grčki
144.	Crkva Uznesenja Blažene Djevice Marije na groblju (Nepokretno kulturno dobro – pojedinačno)	Turanj
145.	Crkva Uznesenja Blažene Djevice Marije – „Runjavica“ na groblju (Nepokretno kulturno dobro – pojedinačno)	Korlat
146.	Antičke pristanišne instalacije (Nepokretno kulturno dobro – pojedinačno)	Sukošan
147.	Kulturno – povijesna cjelina Pakoštane (Nepokretno kulturno dobro – kulturno – povijesna cjelina)	Pakoštane
148.	Kulturno – povijesna cjelina nselja Sv. Filipa i Jakova (Nepokretno kulturno dobro – kulturno – povijesna cjelina)	Sveti Filip i Jakov
149.	Gradina Budim (Nepokretno kulturno dobro – pojedinačno)	Posedarje
150.	Rimski mozaik (Nepokretno kulturno dobro – pojedinačno)	Nin
151.	Kulturno – povijesna cjelina naselja Bibinje (Nepokretno kulturno dobro – kulturno – povijesna cjelina)	Bibinje
152.	Ostaci antičkog pristaništa (Nepokretno kulturno dobro – pojedinačno)	Biograd na Moru
153.	Kula (Nepokretno kulturno dobro – pojedinačno)	Turanj
154.	Fontana „Carska fontana“ (Nepokretno kulturno dobro – pojedinačno)	Zadar
155.	Crkva Sv. Katarine (Kate) na groblju (Nepokretno kulturno dobro – pojedinačno)	Zemunik Donji
156.	Ostaci niza brodoloma (Nepokretno kulturno dobro – pojedinačno)	Silba
157.	Gradina Trojan (Nepokretno kulturno dobro – pojedinačno)	Polača
158.	Ostaci utvrde i crkva Sv. Ivana Krstitelja na arheološkom nalazištu Gradina (Nepokretno kulturno dobro – pojedinačno)	Tinj
159.	Niz od tri gradine – Križova glavica, Nadin (Nedinum) i Vijenac (Nepokretno kulturno dobro – pojedinačno)	Nadin
160.	Utvrda Kaštelina (Nepokretno kulturno dobro – pojedinačno)	Vir
161.	Gradina (Nepokretno kulturno dobro – pojedinačno)	Vukšić
162.	Kulturno – povijesna cjelina Sukošan (Nepokretno kulturno dobro – kulturno – povijesna cjelina)	Sukošan
163.	Kulturno – povijesna cjelina Neviđane (Nepokretno	Neviđane

Redni broj	Kulturno dobro	Naselje
	kulturno dobro – kulturno – povijesna cjelina)	
164.	Kulturno – povijesna cjelinma Diklo (Nepokretno kulturno dobro – kulturno – povijesna cjelina)	Zadar
165.	Ostaci velikog antičkog operativnog pristaništa i okolnog kulturnog sloja (Nepokretno kulturno dobro – pojedinačno)	Biograd na Moru
166.	Stara župna crkva Sv. Mihovila (Nepokretno kulturno dobro – pojedinačno)	Sveti Filip i Jakov
167.	Dvorine – ostaci Rogovskog dvora (Nepokretno kulturno dobro – pojedinačno)	Sveti Filip i Jakov
168.	Ostaci rimskih građevina i ostaci okolne rimske keramike (Nepokretno kulturno dobro – pojedinačno)	Neviđane
169.	Kulturno – povijesna cjelina Grada Zadra (Nepokretno kulturno dobro – kulturno – povijesna cjelina)	Zadar
170.	Ostaci crkve Sv. Jurja na groblju (Nepokretno kulturno dobro – pojedinačno)	Kruševo
171.	Utvrda Pustograd (Nepokretno kulturno dobro – pojedinačno)	Tkon
172.	Pećina Vlakno (Nepokretno kulturno dobro – pojedinačno)	Savar
173.	Arheološki ostaci rimske stmabene kuće s mozaicima (Nepokretno kulturno dobro – pojedinačno)	Nin
174.	Palača Mirković – rodna kuća kipara Ivana Mirkovića, Ivana Mirkovića 001 (Nepokretno kulturno dobro – pojedinačno)	Pag
175.	Crkva Sv. Jerolima u polju (Nepokretno kulturno dobro – pojedinačno)	Kolan
176.	Ostaci antičke arhitkture (Nepokretno kulturno dobro – pojedinačno)	Pakoštane
177.	Ostaci velikog antičkog mola s bogatim kulturnim sloje u okolini (Nepokretno kulturno dobro – pojedinačno)	Kraj
178.	Kulturno – povijesna cjelina grada Nina (NIN – otok) i kopnena arheološka zona (Nepokretno kulturno dobro – kulturno – povijesna cjelina)	Nin
179.	Kulturno povijesna cjelina mjesta Turanj (Nepokretno kulturno dobro – kulturno – povijesna cjelina)	Turanj
180.	Otok Ričul (Nepokretno kulturno dobro – kulturno – povijesna cjelina)	Pašman
181.	Arheološki ostaci crkve na položaju Musapstan (Nepokretno kulturno dobro – pojedinačno)	Crno
182.	Lergova gradina (Nepokretno kultruno dobro – pojedinačno)	Slivnica
183.	Gradina (Nepokretno kulturno dobro – pojedinačno)	Turanj
184.	Zaseok Mandići i kula Fortica na otoku Babcu (Nepokretno kulturno dobro – kulturno – povijesna cjelina)	Turanj
185.	Veliki tor (Ugrinići) (Nepokretno kulturno dobro – pojeidnačno)	Tkon
186.	Mauzolej obitelji Meštrović (Nepokretno kulturno dobro – pojedinačno)	Benkovac
187.	Tvrđava Fortica (Nepokretno kulturno dobro – pojedinačno)	Novigrad
188.	Arheološki kompleks s ostacima ranokršćanske i srednjovjekovne crkve Sv. Martina na groblju (Nepokretno kulturno dobro – pojedinačno)	Donji Lepuri

Redni broj	Kulturno dobro	Naselje
189.	Arheološki kompleks s ostacima crkve sv. Mihovila i rustičke vile na položaju Mijovilovac (Nepokretno kulturno dobro - pojedinačno)	Pridraga
190.	Arheološki ostaci dvojne ranokršćanske crkve s pastoforijom, krstionicom i memorijom (Nepokretno kulturno dobro – pojeidnačno)	Ražanac
191.	Kulturno – povijesna cjelina grada Biograda na Moru (Nepokretno kulturno dobro – kulturno – povijesna cjelina)	Biograd na Moru
192.	Kulturno – povijesna cjelina grada Obrovca (Nepokretno kulturno dobro – kulturno – povijesn cjelina)	Obrovac
193.	Crkva Sv. Hipolita i Kasijana (Nepokretno kulturno dobro – pojedinačno)	Ugljan
194.	Crkva Sv. Ciriaka (Kiriak, Krial, Kriaka) (Nepokretno kulturno dobro – pojedinačno)	Premuda
195.	Crkva Blažene Gospe od Karmela (Nepokretno kulturno dobro – pojedinačno)	Silba
196.	Crkva Rođenje Blažene Djevice Marije (Sv. Jakov) (Nepokretno kulturno dobro – pojedinačno)	Premuda
197.	Crkva Sv. Kuzme i Damjana (Nepokretno kulturno dobro – pojedinačno)	Banj
198.	Crkva Sv. Luke (Nepokretno kulturno dobro – pojedinačno)	Ždrelac
199.	Obrambena kula Kastel (Nepokretno kulturno dobro – pojedinačno)	Olib
200.	Ostaci antičke rustične vile s pristaništem (Nepokretno kulturno dobro – pojedinačno)	Sveti Filip i Jakov
201.	Arheološka zona Muline (Nepokretno kulturno dobro – kulturno – povijesna cjelina)	Ugljan
202.	Kulturno – povijesna cjelina grada Benkovca (Nepokretno kulturno dobro – kulturno – povijesna cjelina)	Benkovac
203.	Ostaci crkve Sv. Martina (Nepokretno kulturno dobro – pojedinačno)	Pag
204.	Ostaci crkve Sv. Lovre (Nepokretno kulturno dobro – pojedinačno)	Vrsi
205.	Ruralna cjelina Marasovići (Nepokretno kulturno dobro – kulturno – povijesna cjelina)	Starigrad
206.	Kulturno – povijesna cjelina naselja Vinjerac (Nepokretno kulturno dobro – kulturno – povijesna cjelina)	Vinjerac
207.	Kulturno – prosvjetni dom „Sloga“ (Nepokretno kulturno dobro – pojeidnačno)	Veli Iž
208.	Kuća Rančić (Nepokretno kulturno dobro – pojedinačno)	Sali
209.	Crkva Sv. Roka (Nepokretno kulturno dobro – pojedinačno)	Sali
210.	Crkva Uznesenja Blažene Djevice Marije (Nepokretno kulturno dobro – pojedinačno)	Sali
211.	Ljetnikovac obitelji Califfi (Brčića dvor) (Nepokretno kulturno dobro – pojedinačno)	Ugljan
212.	Ljetnikovac obitelji Lantana (Nepokretno kulturno dobro – pojeidnačno)	Sutomišćica
213.	Kulturno – povijesna cjelina Pag (Nepokretno kulturno dobro - kulturno – povijesna cjelina)	Pag
214.	Kulturno – povijesna (poluurbanistička) cjelina Novigrada (Nepokretno kulturno dobro – kulturno – povijesna cjelina)	Novigrad
215.	Komunjski magazin (Stara uljara) (Nepokretno kulturno dobro – pojedinačno)	Premuda

Redni broj	Kulturno dobro	Naselje
216.	Sklop zgrada nekadašnje Preparandije i Tvornice duhana (Nepokretno kulturno dobro – pojedinačno)	Zadar
217.	Kudin most (Nepokretno kulturno dobro – pojedinačno)	Golubić
218.	Crkva Sv. Tome Apostola (Nepokretno kulturno dobro – pojedinačno)	Tkon
219.	Crkva Rođenja Presvete Bogorodice (Nepokretno kulturno dobro – pojedinačno)	Mazin
220.	Crkva Sv. Jurja Mučenika (Nepokretno kulturno dobro – pojedinačno)	Gračac
221.	Crkva Vaznesenja Gospodnjega (Nepokretno kulturno dobro – pojedinačno)	Donja Suvaja
222.	Crkva Rođenja Blažene Djevice Marije (Nepokretno kulturno dobro – pojedinačno)	Palanka
223.	Crkva Sv. Proroka Ilije (Nepokretno kulturno dobro – pojedinačno)	Velika Popina
224.	Arheološko nalazište gradina Jarebinjak (Nepokretno kulturno dobro – pojedinačno)	Brgud
225.	Stari most na rijeci Otuči (Nepokretno kulturno dobro – pojedinačno)	Gračac
226.	Arheološka zona Sveta Trojica (Nepokretno kulturno dobro – kulturno – povijesna cjelina)	Tribanj
227.	Arheološki ostatci utvrde (Nepokretno kulturno dobro – pojedinačno)	Poličnik
228.	Arheološko nalazište Kutlovića gradina (Nepokretno kulturno dobro – pojedinačno)	Raštević
229.	Arheološka zona gradine Miodrag s ostatcima antičkog Coriniuma i srednjovjekovnog Karina (Nepokretno kulturno dobro – pojeidnačno)	Donji Karin
230.	Arheološki ostaci rimskog akvedukta Biba – Jader (Vrana – Zadar) u predjelu Lonića (Nepokretno kulturno dobro – kulturno – povijesna cjelina)	Bibinje
231.	Arheološki ostaci rimskog akvedukta Biba – Jader (Vrana – Zadar) u predjelu Gaženica (Nepokretno kulturno dobro – pojedinačno)	Zadar
232.	Crkva Sv. Marije Mgdalene (Mandaline) u zaseoku Sv. Marija Magdalena (Mandalina) (Nepokretno kulturno dobro – pojeidnačno)	Triibanj
233.	Pravoslavna crkva Sv. Paraskeve (Sv. Petke) (Nepokretno kulturno dobro – pojedinačno)	Pribudić
234.	Crkva Uspenja Presvete Bogorodice (Nepokretno kulturno dobro – pojdinačno)	Deringaj
235.	Arheološko nalazište gradina Samograd (Nepokretno kulturno dobro – pojedinačno)	Vrana
236.	Crkva Gospe Žalosne (Nepokretno kulturno dobro – pojedinačno)	Tkon
237.	Crkva Sv. Antuna Opata (Nepokretno kulturno dobro – pojedinačno)	Tkon
238.	Crkva Sv. Nediljice (Nepokretno kulturno dobro – pojedinačno)	Vrana
239.	Crkva Sv. Jeronima i arheološki ostaci crkve Sv. Ivana (Npokretno kulturno dobro – pojedinačno)	Vlašići
240.	Mlin – Magazin (Nepokretno kulturno dobro – pojedinačno)	Neviđane

Redni broj	Kulturno dobro	Naselje
241.	Olupina ratnog broda Szent Istvan (Nepokretno kulturno dobro – pojedinačno)	Premuda
242.	Arheološki ostaci utvrde na Gradini pod Osridkom (Nepokretno kulturno dobro – pojedinačno)	Banjevci
243.	Kapetanska kuća Marinić s Toretom (Nepokretno kulturno dobro – pojedinačno)	Silba
244.	Vlatkovića (Kontinov) dvor (Nepokretno kulturno dobro – pojedinačno)	Novigrad
245.	Svjetionik Sestrica Vela – Tajer (Nepokretno kulturno dobro – pojedinačno)	Sali
246.	Crkva Sv. Ambroza (Nepokretno kulturno dobro – pojedinačno)	Nin
247.	Povijesno – memorijalna cjelina bivšeg koncentracijskog logora (Nepokretno kulturno dobro – kulturno povijesna cjelina)	Molat
248.	Crkva Sv. Ivana (Nepokretno kulturno dobro – pojedinačno)	Medviđa
249.	Crkva Sv. Jovana Preteče (Nepokretno kulturno dobro – pojedinačno)	Bruvno
250.	Crkva Sv. Vida (Nepokretno kulturno dobro – pojedinačno)	Privlaka
251.	Kompleks Namjesništva (bivše Providurove i Kneževe palače) (Nepokretno kulturno dobro – pojedinačno)	Zadar
252.	Kaštel Perušić (Nepokretno kulturno dobro – pojedinačno)	Perušić Benkovački
253.	Ljubačka tvrđava „Fortica“ (Nepokretno kulturno dobro – pojedinačno)	Dinjiška
254.	Crkva Uznesenja BDM (Nepokretno kulturno dobro – pojedinačno)	Perušić Benkovački
255.	Ostaci antičke luke (Nepokretno kulturno dobro – pojedinačno)	Zaton
256.	Majstorska cesta (Nepokretno kulturno dobro – pojedinačno)	Jasenice
257.	Palača Ghirardini, Ulica Don Ive Prodana 001 (Nepokretno kulturno dobro – pojedinačno)	Zadar
258.	Veliki Arsenal (Nepokretno kulturno dobro – pojedinačno)	Zadar
259.	Crkva Sv. Andrije i Sv. Petra Starog (Nepokretno kulturno dobro – pojedinačno)	Zadar
260.	Ostaci antičke submarine arhitkture s pokretnim nalazima u okolini (Nepokretno kulturno dobro – pojedinačno)	Pašman
261.	Crkva Sv. Mihovila i samostan franjevaca (Nepokretno kulturno dobro – pojedinačno)	Zadar
262.	Crkva Sv. Marije i samostan benediktinki (Nepokretno kulturno dobro – pojedinačno)	Zadar
263.	Kulturni krajolik rijeke Krupe (Nepokretno kultrurno dobro – kulturni krajolik)	Krupa
264.	Crkva Sv. Frane i samostan franjevaca (Nepokretno kulturno dobro – pojedinačno)	Zadar
265.	Crkva Sv. Dominika i ostaci samostana (Nepokretno kulturno dobro – pojedinačno)	Zadar
266.	Palača Petrizio, Don Ive Prodana 007 (Nepokretno kulturno dobro – pojedinačno)	Zadar
267.	Palača Nassis, Špire Brusine 011 (Nepokretno kulturno	Zadar

Redni broj	Kulturno dobro	Naselje
	dobro – pojedinačno)	
268.	Palača Grisogono, Ilije Smiljanića 003 (Nepokretno kulturno dobro – pojedinačno)	Zadar
269.	Palača Fozze, Ulica Borelli (Nepokretno kulturno dobro – pojedinačno)	Zadar
270.	Palača Borelli, Špire Brusine 009 (Nepokretno kulturno dobro – pojedinačno)	Zadar
271.	Ostaci crkve Sv. Tome (Nepokretno kulturno dobro – pojedinačno)	Zadar
272.	Ostaci crkve Sv. Stošije (Nepokretno kulturno dobro – pojedinačno)	Zadar
273.	Ostaci crkve Sv. Lovre (Nepokretno kulturno dobro – pojedinačno)	Zadar
274.	Ostaci crkve Sv. Klimenta (Npokretno kulturno dobro – pojedinačno)	Zadar
275.	Ostaci crkve Stomorica (S. Maria de Pusterla) (Nepokretno kulturno dobro – pojedinačno)	Zadar
276.	Kompleks ženskog odgajališta Sv. Dimitrija (Nepokretno kulturno dobro – pojedinačno)	Zadar
277.	Kompleks stare bolnice (Nepokretno kulturno dobro – pojedinačno)	Zadar
278.	Gradsko groblje (Nepokretno kulturno dobro – pojedinačno)	Zadar
279.	Gradska straža, Narodni trg (Nepokretno kulturno dobro – pojedinačno)	Zadar
280.	Gradska loža, Narodni trg (Nepokretno kulturno dobro – pojedinačno)	Zadar
281.	Episkopalni kompleks (Nepokretno kulturno dobro – pojedinačno)	Zadar
282.	Ostaci antičkog pristaništa (Nepokretno kulturno dobro – pojedinačno)	Turanj
283.	Crkva Sv. Šimuna (Nepokretno kulturno dobro – pojedinačno)	Zadar
284.	Crkva Sv. Krševana (Nepokretno kulturno dobro – pojeidnačno)	Zadar
285.	Crkva Sv. Ilije i zgrada uz nju (Nepokretno kulturno dobro – pojedinačno)	Zadar
286.	Crkva Gospe od Kaštela (Gospe od Zdravlja) (Nepokretno kulturno dobro – pojedinačno)	Zadar
287.	Citadela (Nepokretno kulturno dobro – pojedinačno)	Zadar
288.	Crkva Gospe Loretske (Nepokretno kulturno dobro - pojedinačno)	Zadar
289.	Crkva Sv. Vida (Nepokretno kulturno dobro – pojedinačno)	Kolan
290.	Crkva Sv. Jurja (Nepokretno kulturno dobro – pojedinačno)	Pag
291.	Crkva Sv. Frane (Nepokretno kulturno dobro – pojedinačno)	Pag
292.	Benediktinski samostan i crkva Sv. Margarete (Nepokretno kulturno dobro – pojedinačno)	Pag
293.	Stambena kuća – NOB značaj (Nepokretno kulturno dobro – pojedinačno)	Zaglav
294.	Stambena kuća – NOB značaj (Nepokretno kulturno dobro – pojedinačno)	Zaglav

Redni broj	Kulturno dobro	Naselje
295.	Stambena kuća – NOB značaj (Nepokretno kulturno dobro – pojedinačno)	Zaglav
296.	Stambena kuća Lordanić (saveznička radio stanica, 1941. – 1945.) (Nepokretno kulturno dobro – pojedinačno)	Zaglav
297.	Kuća „De Ponte“ (Nepokretno kulturno dobro – pojedinačno)	Lukoran

Prilog 31. Zaštićene prirodne vrijednosti na području Zadarske županije

Redni broj	Kategorija zaštite	Naziv područja	Godina proglašenja
1.	nacionalni park	Kornati	1980., 1997.
2.	nacionalni park	Paklenica	1949., 1997.
3.	park prirode	Telašćica	1988.
4.	park prirode	Vransko jezero	1999.
5.	park prirode	Velebit	1981.
6.	posebni rezervat (ornitološki)	Kolanjsko blato - Blato rogoza	1988.
7.	posebni rezervat (ornitološki)	Velo i Malo blato	1988.
8.	posebni rezervat (ornitološki)	Vransko jezero - rezervat	1983., 2011.
9.	posebni rezervat (botanički)	Saljsko polje	1969.
10.	posebni rezervat (šumske vegetacije)	Dubrava Hanzina - rezervat	1988., 1993.
11.	značajni krajobraz	Kanjon Zrmanje	1964.
12.	značajni krajobraz	Ošljak (Preko)	1985.
13.	značajni krajobraz	SZ dio Dugog otoka	1967.
14.	značajni krajobraz	Sitsko-žutska otočna skupina	1967.
15.	značajni krajobraz	Dubrava Hanzina	1988., 1993.
16.	značajni krajobraz	Zrće	1988.
17.	spomenik prirode (hidrološki)	Vrelo Une	1968.
18.	spomenik prirode (geomorfološki)	Modrič pećina	1986.
19.	spomenik prirode (pojedinačno stablo)	Zeleni hrast	1957.
20.	spomenik prirode (geomorfološki)*	Cerovačke pećine	1961.
21.	spomenik parkovne arhitekture (park)	Park Folco Borelli - Sv. Filip i Jakov	1964.
22.	spomenik parkovne arhitekture (park)	Park Vladimira Nazora - Zadar	1968.

Prilog 32. Pregled vodoopskrbnih objekata na području Zadarske županije

Redni broj	Vodospreme	Crpne stanice
1.	Mazin	Ledenik
2.	Srb	Mazin
3.	Bruvno	Srb
4.	Štikada	Štikada
5.	Gračac	Dolac
6.	Milanci	Maruna
7.	Tgo	Mrzlac
8.	Obrovac	Aerobaza
9.	Karin	Žmansko polje
10.	Figurica	Oko
11.	Puzalo	Opačić
12.	Stupica	Karin
13.	Rovanjska	Atlagić
14.	Vinjerac	Lisičić
15.	Seline	Polača
16.	Starigrad	Golubinka
17.	Ražanac	Vrsi
18.	Miškovići	Boljkovac
19.	Dinjiška	Rtina
20.	Povljana	Velo blato
21.	Košljun	Jezerce
22.	Pag	Bunari

Redni broj	Vodospreme	Crpne stanice
23.	Bebelina Draga	
24.	Kolan	
25.	Šimuni	
26.	Camp	
27.	Mandre	
28.	Gajac	
29.	Opačić	
30.	Dukići	
31.	Vojvodići	
32.	Buković Gaj	
33.	Atlagić	
34.	Čučur	
35.	Grubica	
36.	Lisičić	
37.	Polača	
38.	Straža	
39.	Pakoštane	
40.	Putičanje	
41.	Škripača	
42.	Straža	
43.	Klanica	
44.	Pudarica	
45.	Bili Brig	

Redni broj	Vodospreme	Crpne stanice
46.	Zadar 1	
47.	Zadar 2	
48.	Aerobaza	
49.	Čubrijan	
50.	Sukošan	
51.	Kali	
52.	Mali Iž	
53.	Veli Iž	
54.	Savar	
55.	Brbinj	
56.	Dragove	
57.	Božava	
58.	Soline	
59.	Verunić	
60.	Veli Rat	
61.	Molat	
62.	Ist	
63.	Olib	
64.	Silba	
65.	Premuda	

Prilog 33. Pregled nekih objekata u kojima može biti ugrožen veliki broj ljudi

Redni broj	Naziv	Lokacija
1.	Dječji vrtić Svarun	Put Nina 105, Zadar
2.	Dječji vrtić Sunce	CICIBAN, Veslačka 1; JAZINE, O. k. Branimira 4h,; DUGA, A. Starčevića 19; MASLAČAK, A. Starčevića 23f; TRATINČICA, Crno 145, Crno; SMILJEVAC, I. Lucića bb; RIČINE, Josipa Jovića 1; VLADIMIR NAZOR, Nadbiskupa V. Zmajevića 12; KOŽINO, Kožino; OPĆA BOLNICA ZADAR, Odjel za pedijatriju, Bože Peričića 5
3.	Dječji vrtić Svarožić	Put Nina 105, Zadar
4.	Dječji vrtić Zvončić	Poličnik bb, Poličnik
5.	Dječji vrtić Čuperak	Ulica Borelli 12, Zadar
6.	Dječji vrtić Latica	Kolovare 10, Zadar
7.	Dječji vrtić Pinokio	Put Dikla 33, Zadar
8.	Dječji vrtić Kockica	Admirala J.Š. od Cezana 25j, Zadar
9.	Dječji vrtić Jordanovac	Trg gospe Loretske 10, Zadar
10.	Dječji vrtić Bambi	Trg gospe Loretske 1, Zadar
11.	Dječji vrtić Morski konjić	Grgura Barskog Zadranina 148, Zadar
12.	Dječji vrtić Biograd	Marina Držića 1, Biograd na Moru
13.	Dječji vrtić Morska vila	Obala kralja Petra Krešimira IV, Nin
14.	Dječji vrtić Školjkica	Franje Fanceva 81, Zadar
15.	Dječji vrtić Gardelin	Bana Josipa Jelačića 1, Pakoštane
16.	Dječji vrtić Maslačak	PO TRATINČICA, Hrvatskog sabora 14c, Zadar; PO POTOČNICA,

Redni broj	Naziv	Lokacija
		Bihaćka 14, Zadar
17.	Dječji vrtić Zlatna lučica	Sukošan ulica XXV 2, Sukošan
18.	Dječji vrtić Smješko	Borisa krnčevića 56, Vir
19.	Dječji vrtić Blagovijest	Sv. Vinka Paulskog 25, Zadar
20.	Dječji vrtić Paški mališani	Velebitska 6, Pag
21.	Dječji vrtić Bubamara	Velebitska 3, Benkovac PO MASLINA, Velebitska 1, Benkovac
22.	Dječji vrtić Ribica	Ive Senjanina 14a, Zadar
23.	Dječji vrtić Kockica	Admirala J.Š.od Cezanisa 25j, Zadar
24.	Dječji vrtić Leptirić	Bugarije 20, Bibinje
25.	Dječji vrtić Radost	VRULJICA, I. Meštrovića 3; VOŠTARNICA, Put Murata 20; GRIGOR VITEZ, M. Krleže 1; JADRAN, A. Paravije 2; GALEB, F. Grisogona 14; BILI BRIG, Vukovarska 10; BOKANJAC, D. Trstenjaka bb; VIŠNJIK, Domovinskog rata 7
26.	Dječji vrtić Žuto pače	Filipa Grabovca 15, Zadar
27.	Dječji vrtić Vrapčić	Gospe Maslinske 30, Zadar
28.	Dječji vrtić Lastavica	Luzarica bb, Preko
29.	Dječji vrtić Golubica	Ulica Madijevaca 8, Zadar
30.	Dječji vrtić Smiješak	Rapska 24, Zadar PO NOVIGRADSKA: Novigradska 46, Zadar
31.	Dječji vrtić Petar Pan	Put Tikulina 2, Zadar
32.	Dječji vrtić Baltazar	Školska 14, Gračac
33.	Dječji vrtić Sabunić	Ulica Ruđera Boškovića 10, Privlaka
34.	Dječji vrtić Okruglice	Sali I., Sali PO ŽMAN, Žman
35.	Dječji vrtić Berekin	Banj bb, Banj
36.	Dječji vrtić Cvit	Ivana Danila bb, Sveti Filip i Jakov

Redni broj	Naziv	Lokacija
37.	Dječji vrtić Srdelica	Marinjiva bb, Kali
38.	Dječji vrtić Ćok	Tkon bb, Tkon
39.	Dječji vrtić Obrovac	Ivane Brlić Mažuranić bb, Obrovac
40.	Dječji vrtić Val	Joze Krstića 7, Zadar
41.	Dječji vrtić Povljanski tići	Trg bana Jelačića 19, Povljana
42.	Dječji vrtić Šuškalica	Put Murvice 17, Zadar
43.	Dječji vrtić Stankovci	Stankovci bb, Stankovci
44.	Osnovna škola Ivan Goran Kovačić, Lišane Ostrovičke	Ličane Ostrovičke, Benkovac
45.	Osnovna škola Benkovac	Antuna Mihanovića 21 b, Benkovac
46.	Srednja škola kneza Branimira Benkovac	Antuna Mihanovića 19, Benkovac
47.	Osnovna škola Stjepana Radića Bibinje	Bibinje
48.	Osnovna škola Biograd	Dr. Franje Tuđmana 27, Biograd na Moru
49.	Srednja škola Biograd na Moru	Augusta Šenoe 29, Biograd na Moru
50.	Osnovna škola Nikole Tesle Gračac	Školska 12, Gračac
51.	Srednja škola Gračac	Školska 8, Gračac
52.	Osnovna škola Petra Zoranića, Jasenice	Petra Zoranića 37, Jasenice
53.	Osnovna škola „Vladimir Nazor“ Nevidane	Nevidane
54.	Osnovna škola „Petar Zoranić“ Nin	Višeslavov trg 1, Nin
55.	Osnovna škola Novigrad	Butka Kurjakovića 7, Novigrad
56.	Osnovna škola Obrovac	Bana Josipa Jelačića 13, Obrovac
57.	Srednja škola Obrovac	Obala hr. Časnika Senada Župana 17, Obrovac
58.	Osnovna škola Jurja Dalmatinca Pag	Ante Starčevića 6, Pag
59.	Srednja škola Bartula Kašića	Ante Starčevića 9, Pag

Redni broj	Naziv	Lokacija
	Pag	
60.	Osnovna škola Pakoštane	Bana Jelačića 1, Pakoštane
61.	Osnovna škola Franka Lisice Polača	Polača 147
62.	Osnovna škola Braća Ribar Posedarje	Športska 3, Posedarje
63.	Osnovna škola „Valentin Klarin“ Preko	Put Svetog Mihovila 1, Preko
64.	Osnovna škola „Braće Radić“ Pridraga	Trg Stjepana Radića 1, Pridraga
65.	Osnovna škola Privlaka	Ivana Pavla II 53, Privlaka
66.	Osnovna škola Jurja Barakovića Ražanac	Ražanac X 9, Ražanac
67.	Osnovna škola „Petar Lorini“ Sali	Svete Marije bb, Sali
68.	Osnovna škola Vladimira Nazora Škabrnje	Marinovac bb, Škabrnja
69.	Osnovna škola „Petar Zoranić“ Stankovci	Stankovci
70.	Osnovna škola Starigrad	Jose Dokoze 30, Starigrad Paklenica
71.	Osnovna škola Sukošan	Josipa Peričića 15, Sukošan
72.	Osnovna škola Sveti Filip i Jakov	Mala ulica bb, Sveti Filip i Jakov
73.	Ekonomsko-birotehnička i trgovačka škola Zadar	Antuna Gustava Matoša 40, Zadar
74.	Gimnazija Franje Petrića Zadar	Obala Kneza Trpimira 26, Zadar
75.	Gimnazija Jurja Barakovića Zadar	Perivoj Vladimira Nazora 3, Zadar
76.	Gimnazija Vladimira Nazora Zadar	Perivoj Vladimira Nazora 3/2, Zadar
77.	Glazbena škola Blagoja Berse Zadar	Dr. Franje Tuđmana 24e, Zadar
78.	Hotelijersko turistička i	Antuna Gustava Matoša 40, Zadar

Redni broj	Naziv	Lokacija
	ugostiteljska škola Zadar	
79.	Klasična gimnazija Ivana Pavla II. S pravom javnosti	Jerolima Vidulića 2, Zadar
80.	Medicinska škola Ante Kuzmanića Zadar	Dr. Franje Tuđmana 24G, Zadar
81.	Obrtnička škola Gojka Matuline Zadar	Ivana Mažuranića 32, Zadar
82.	Osnovna glazbena škola sv. Benedikta	Madijevaca 10, Zadar
83.	Osnovna škola Bartula Kašića Zadar	Bribirski prilaz 2, Zadar
84.	Osnovna škola Krune Krstića Zadar	Trg Gospe Loretske 3, Zadar
85.	Osnovna škola Petra Preradovića Zadar	Trg Petra Preradovića 1, Zadar
86.	Osnovna škola Šime Budinića Zadar	Put Šimunova 4, Zadar
87.	Osnovna škola Šimuna Kožičića Benje	Asje Petričić 7, Zadar
88.	Osnovna škola Smiljevac	Ivana Lucića 47, Zadar
89.	Osnovna škola Stanovi Zadar	Rine Aras 3, Zadar
90.	Osnovna škola Voštarnica Zadar	Ivana Meštrovića 3, Zadar
91.	Osnovna škola Zadarski otoci Zadar	Trg Damira Tomljanovića Gavrana 2, Zadar
92.	Poljoprivredna, prehrambena i veterinarska škola Stanka Ožanića Zadar	Dr. Franje Tuđmana bb, Zadar
93.	Pomorska škola Zadar	Ulica Ante Kuzmanića 1, Zadar
94.	Prirodoslovno-grafička škola Zadar	Perivoj Vladimira Nazora 3, Zadar
95.	Privatna osnovna škola „Nova“ Zadar	Splitska 1, Zadar
96.	Škola primijenjene umjetnosti i	Perivoj Vladimira Nazora 3/3, Zadar

Redni broj	Naziv	Lokacija
	dizajna Zadar	
97.	Strukovna škola Vice Vlatkovića Zadar	Nikole Tesle 9c, Zadar
98.	Tehnička škola Zadar	Nikole Tesle 9c, Zadar
99.	Zadarska privatna gimnazija s pravom javnosti	Kraljskog Dalmatina 4, Zadar
100.	Osnovna škola Galovac	Galovac 175, Zemunik
101.	Dom umirovljenika Zadar	Obala kneza Trpimira 21, Zadar
102.	Studenski dom Zadar	Ulica bana Jelačića 26, Zadar
103.	Srednjoškolski Đački dom	Obala kneza Branimira 10a, Zadar
104.	Športski centar Višnjik d.o.o. Dvorana Krešimira ćosića, Bazen	Splitska 3, Zadar
105.	KK Zadar, Dvorana Jazine	Obala kralja Tomislava 1, Zadar
106.	Sportska dvorana Mocire	Ul. Bruna Bušića, Zadar
107.	Sportska dvorana Ravnice	Marka Marulića 5, Zadar
108.	Nogometni stadion Stanovi	Zadar
109.	TN Zaton	Zaton
110.	Opća bolnica Zadar	Zadar
111.	Narodni muzej Zadar	Poljana pape Aleksandra III b.b., Zadar
112.	Muzej antičkog stakla	Poljana Zemaljskog odbora 1, Zadar
113.	Zavičajni muzej Novigrad	Trg Kralja Tomislava 1, Novigrad
114.	Zavičajni muzej Grada Benkovca	Šetalište kneza Branimira 12, Benkovac
115.	Arheološki muzej Zadar	Trg opatice Čike 1, Zadar

Redni broj	Naziv	Lokacija
116.	Zavičajni muzej Biograd	Obala Kralja Petra Kresimira IV 22, Biograd na Moru
117.	Kazalište lutaka Zadar	Sokolska 1, Zadar
118.	Hrvatska kazališna kuća Zadar	Široka ulica 8 , Zadar
119.	Lidl	Benka Benkovića 17, Zadar
120.	Lidl	Jadranska magistrala, Biograd na Moru
121.	Lidl	Benkovačka cesta 2, Zadar
122.	Konzum	Dr. franje Tuđmana 82, Biograd
123.	Konzum	Virski put bb, Vir
124.	Konzum	Ulica Bleiburških žrtava 17, Zadar
125.	Konzum	Ante Starčevića bb, Zadar
126.	Kaufland	Andrije Hebranga 2, Zadar
127.	Plodine	Hrvatskog sabora 62, Zadar
128.	Plodine	Jadranska cesta 47, Zadar
129.	Plodine	Biogradska 48, Zadar
130.	Plodine	Petra Zoranića bb, Benkovac
131.	Plodine	Dr. Franje Tuđmana bb, Biograd na Moru
132.	Metro	Murvica 1/d, Zadar
133.	Mercator	Bleiburških žrtava 17, Zadar
134.	Interspar	Bleiburških žrtava 18, Zadar
135.	Interspar	Ulica akcije Maslenica 1, Zadar
136.	Interspar	Polačišće 4, Zadar
137.	Bakmaz	Marijane Radev 1, Zadar
138.	Baumax Zagreb	lica 159. brigade bb, Zadar
139.	Sonik d.o.o	Benkovačka 1A, Zadar
140.	Aki Commerce	Julija Klovića, Zadar
141.	Getro	Jadranska cesta bb, Zadar
142.	Tommy	Kralja Dmitra Zvonimira 4, Benkovac
143.	Tommy	Sali II 74, Dugi otok, Sali

Redni broj	Naziv	Lokacija
144.	Tommy	Obrovačka 3, Gračac
145.	Tommy	Put Grgura Ninskog 21, Nin
146.	Tommy	Josipa Jelačića bb, Pakoštane
147.	Tommy	Jadranska cesta bb, Posedarje
148.	Tommy	Ante starčevića bb, Posedarje
149.	Tommy	Put Bunara 5, Vir
150.	Tommy	Put kotlara bb, zadar
151.	Tommy	Krešimirova obala 47, Zadar
152.	Tommy	Put Pudarice 11K, Zadar
153.	Dvorana kina Pobjeda	Zadar
154.	Adria, tvornica za preradu ribe	Zadar
155.	TN Punta skala	Petrčane
156.	Marina Dalmacija	Bibinje
157.	Apartmani naselje "Planika"	Petrčane
158.	Hotel "Makija"	Punta skala, Petrčane
159.	Hotel ˝Funimation˝	Majstora Radovana 7, Zadar
160.	Hotel ˝Adrijana˝	Majstora Radovana 7, Zadar
161.	Hotel ˝Donat˝	Majstora Radovana 7, Zadar
162.	Hotel ˝Kolovare˝	Bože Peričića 14, Zadar
163.	Hotel ˝Pinija˝	Petrčane
164.	Hotel ˝Korinjak˝	Veli Iž
165.	Hotel ˝Porto˝	Nikole Jurišića 2, Zadar
166.	Omladinski Hostel ˝Zadar˝	Obala kneza Trpimira 76, Zadar
167.	Hostel Forum	Poljana Ivana Pavla II., Zadar
168.	Odmaralište ¨Čazmatrans¨	
169.	Bungalov ˝Malić˝	Ulica I, Petrčane
170.	Apartmani naselje "Planika"	Petrčane
171.	Hotel "Makija"	Punta skala, Petrčane

Redni broj	Naziv	Lokacija
172.	Hotel ″Funimation″	Majstora Radovana 7, Zadar
173.	Hotel ″Adrijana″	Majstora Radovana 7, Zadar
174.	Hotel ″Donat″	Majstora Radovana 7, Zadar
175.	Hotel ″Kolovare″	Bože Peričića 14, Zadar
176.	Hotel ″Pinija″	Petrčane
177.	Hotel ″Korinjak″	Veli Iž
178.	Hotel ″Porto″	Nikole Jurišića 2, Zadar
179.	Omladinski Hostel ″Zadar″	Obala kneza Trpimira 76, Zadar
180.	Hostel Forum	Poljana Ivana Pavla II., Zadar
181.	Odmaralište ¨Čazmatrans¨	
182.	Bungalov ″Malić″	Ulica I, Petrčane
183.	Trgovački centar Supernova, Zadar	Ul. Akcije Malsenica 1, Zadar
184.	City Galleria Zadar	Put Murvice 1, Zadar

Prilog 34. Pregled skloništa na području Zadarske županije

Redni Broj	Grad/općina	Adresa	Kapcitet skloništa
1.	Zadar	Put Petrića 51 E	100
2.	Zadar	Put Petrića 49 A	200
3.	Zadar	Put Petrića 43 B	200
4.	Zadar	Put Petrića 34 A	100
5.	Zadar	Put Petrića 34 B	100
6.	Zadar	Ivana Gundulića 4 D	200
7.	Zadar	Miroslava Krleže (desno sklonište)	200
8.	Zadar	Miroslava Krleže (lijevo sklonište)	200
9.	Zadar	Fra Grge Martića	100
10.	Zadar	Gradski bedem (kod ribarnice)	200
11.	Zadar	Sv. Vinka Paulskog 19	100
12.	Zadar	Sv. Vinka Paulskog 17 A	200
13.	Zadar	Sv. Vinka Paulskog 13	200
14.	Zadar	Molatska ulica (zgrada MO)	100
15.	Zadar	Vinkovačka ulica (ispod parkirališta)	200
16.	Zadar	Put Pudarice (ispod parkirališta)	200
17.	Zadar	Vukovarska ulica	200
18.	Zadar	Novogradiška 7A	100
19.	Zadar	Ante Starčevića 11 C	100
20.	Zadar	Ante Starčevića 11 D	100
21.	Zadar	Ante Starčevića 13 A	100

Redni Broj	Grad/općina	Adresa	Kapcitet skloništa
22.	Zadar	Ante Starčevića 13 D	100
23.	Zadar	Ante Starčevića 15 C	100
24.	Zadar	Ante Starčevića 15 D	100
25.	Zadar	Ante Starčevića 19 A	100
26.	Zadar	Ante Starčevića 19 B	100
27.	Zadar	Ante Starčevića 23 A	200
28.	Zadar	Ante Starčevića 23 G	20
29.	Zadar	Ante Starčevića 25 E	200
30.	Zadar	Ante Starčevića 8 EF	100
31.	Zadar	Ante Starčevića 8 (lijevo)	100
32.	Zadar	Ante Starčevića 8 (sredina)	100
33.	Zadar	Ante Starčevića 8 (desno)	200
34.	Zadar	Franka Lisice (lijevo)	100
35.	Zadar	Franka Lisice (sredina)	100
36.	Zadar	Franka Lisice (desno)	200
37.	Zadar	Ante Starčevića 17 A	100
38.	Zadar	Ante Starčevića 17 B	100
39.	Zadar	Tomislava Ivčića 4	250
40.	Zadar	Josipa Jovića (ambulanta)	50
41.	Zadar	Obala kneza Trpimira	200
42.	Zadar	Put Bokanjca (osnovna škola)	200
43.	Zadar	Ivana Lucića 47	200
44.	Zadar	Opća Bolnica Zadar (pedijatrija)	200

Redni Broj	Grad/općina	Adresa	Kapcitet skloništa
45.	Zadar	Zagrebačka ulica	200
46.	Zadar	Poduzeće „SAS-strojogradnja“ d.o.o. Zadar	200
47.	Zadar	Gaženica	150
48.	Zadar	Gaženica	100
49.	Biograd n/m	Splitska ulica 18 b	50
50.	Obrovac	Stjepana Radića 22	100

Prilog 35. Popis lokacija za odlaganje građevinskog otpada

Redni broj	Lokacija	Kapacitet (m^3)
1.	Odlagalište „Diklo“	2.000.000
2.	Odlagalište Baštijunski brig	285.000
3.	Reciklažno dvorište koncesionara tvrtke Benković d.o.o., Benkovac	
4.	Bravarić, Novigrad	
5.	Kljakovača, Bilišane	30.000
6.	Gradsko odlagalište Sv. Kuzam, Pag	25.000
7.	Kamenolom Gorica, Pag	
8.	Pravulje, Vir	4.500
9.	Područje Smrike, Vrsi-Poljica	

Prilog 35/1. Popis lokacija divljih odlagališta otpada značajnijih po obimu i prijetnji

Naziv divljeg odlagališta (lokacija)	Procijenjena količina otpada (m^3)
GRAD BENKOVAC	
Zapužane	360
Šopot	210
Podlug	415
Perušić Donji	1.000
Benkovac	50
Perušić Benkovački	250
Kolarina	100
Lišane Tinjske	1.000
Vukšić	800
Prović	1.100
Bulić	200
Donji Lepuri	1.000
Pristeg	1.500
Donje Ceranje	200
Smilčić	10.000
Donji Kašić	2.000
Donje Veljane	50.000
Nadin	500
Zagrad	200
Raštević	100
Buković	1.000
Benkovačko Selo	10.020
GRAD BIOGRAD NA MORU	
od Industrijske zone prema k.o. Filip Jakov	480
Kosa Istok	1.200
Kava	840

Naziv divljeg odlagališta (lokacija)	Procijenjena količina otpada (m^3)
Jankolovica	60
sjeverno od restorana „ŠIME“	960
GRAD NIN	
Grbe, istočno od Boljkovca	70
Ninski Stanovi Rakića Progon	30
GRAD PAG	
Vlašići	15.420
Vlašići 2	720
Dinjiška (Bartul)	540
Gorica	1.800
Košljun	960
Pag (Julovica)	2.304
Pag (Sv. Grgur)	12.480
Pag (Filino)	540
GRAD ZADAR	
Diklo - sjeverno od stambenih zgrada	270
Crno - južno od glavne ceste	400
Novi Bokanjac-uz makadamsku cestu	500
Vrh Skročini	600
Između Gaženičke ceste i Ulice 159. brigade pokraj Peveca	300
Gaženica – sjeverno od Biogradske ceste	700
Sjeverno od Gaženice, južno od autoceste	400
Barbaričine	15.345
Ploče- bivši kamenolom Jadran	30.370
Zapadno od Bauhausa	255
Sjeverno od Bauhausa	1.080
Šuma Musapstan	1.051
Uz Ulicu Hrvatskog sabora nakon križanja s Put Plovanije u pravcu Musapstana	100

Naziv divljeg odlagališta (lokacija)	Procijenjena količina otpada (m^3)
Uz sjeverozapadni rub šume Musapstan	50
Južno od mjesnog groblja Bokanjac	2.943
U šumi između Ulice Hrvatskog sabora i Franje Fanceva, kod bivšeg pogona Elektre	527
Pokraj Sojare	1.500
Bili brig - križanje Vinkovačke i Ogulinske ulice	40
Silba – Uvala Draga	500
Molat - Marčeva jama	200
Otok Silba – Uvala Bujsin	25
Iz smjera Zadra prema Briševu, prije administartivne granice grada s desne strane ceste uz bijeli put	120
OPĆINA BIBINJE	
Bibinje 1	70.000
Bibinje 2	5.000
Bibinje, razne lokacije	10.000
OPĆINA GALOVAC	
Brig	15.000
Torine	10.000
Crkvina	1.000
Jošani	1.500
OPĆINA GRAČAC	
Kijani I	70
Kijani II	70
Kijani III	150
Deringaj I	30
Deringaj II	2.000
Tomingaj	200
Cetinska	50
Vrace	30
Štikada	40

Naziv divljeg odlagališta (lokacija)	Procijenjena količina otpada (m^3)
Glogovo I	5.000
Glogovo II	4.000
Zrmanja I - Kasar	40
Zrmanja II – put k izvoru	30
Palanka I	35
Popina - Podljut	15
Kupirova šumarija	300
Deponija Čanci	3.000
Kaldrma – Tiškovac	20
Kaldrma kod Mićana	15
Kaldrma kod pružnog mosta	20
Jezero – Kaldrma	20
Neteka glavica Bujići	25
Neteka Vojvodići kod pilane	10
Neteka – nugao Vojvodići	15
Kunovac – oko mostića	15
Malovan	-
Jezero Zečevo	35
OPĆINA JASENICE	
Jasenice - rudokopi	200
OPĆINA KOLAN	
- nema divljih odlagališta otpada	
OPĆINA LIŠANE OSTROVIČKE	
- nema divljih odlagališta otpada	
OPĆINA NOVIGRAD	
Torine - Paljuv	863
Kukalj – Rivine – Pridraga	2.309
Oštrići – Njivetine – Pridraga	1.144

Naziv divljeg odlagališta (lokacija)	Procijenjena količina otpada (m^3)
Put Ramića - Novigrad	6.067
OPĆINA PAKOŠTANE	
Područje Umac – Vrana (prostor uz županijsku cestu Benkovac – Vrana)	10
Područje Pećina – Gradina - Vrana	10
Područje uz Vransko jezero Pakoštane – Drage	10
Područje uz Vransko jezero – Pakoštane – Vrana (Crkvine)	15
Područje Lukina Draga – Pakoštane - Drage	10
Područje Kostelj - Pakoštane	5
OPĆINA PAŠMAN	
Bokolje uz more	20
Asfaltna baza	490
Kraj u brdu	250
Mrljane uz more	15
Neviđane u brdu	600
Obala između Kraja i Pašmana	30
Ždrelac kolektor	1.500
Ždrelac uz more	120
Ždrelac most	25
OPĆINA POLIČNIK	
Grabi (jugo-zapadno od zone)	7.950
Barjašića Lug	1.200
Perići	900
Lug	600
Opačići	4.000
Murvica Ik (istočno uz zonu)	2.500
Ulica kralja Tomislava, Ulica Tina Ujevića	50
Ograda Grgeča	150
Rupljanuša (zapadna strana uz autocestu)	100

Naziv divljeg odlagališta (lokacija)	Procijenjena količina otpada (m^3)
Rupljanuša (istočna strana uz autocestu)	100.000
Alića gaj	1.400
Lončarev tor	200
Šipkovac	600
Crnjca (zpadnji dio naselja uz Ulicu Baljak Ante – Pajo)	50
Mantovac	5.000
Drage	200
Kosa	5.500
Kulina – Zekići	900
Sv. Martin	1.300
Grabi	50
Greda – Krčevine	50
Debela Klačina	50
Lug	2.500
OPĆINA POLAČA	
- nema divljih odlagališta otpada	
OPĆINA PRIVLAKA	
- nema divljih odlagališta otpada	
OPĆINA PREKO	
- nema divljih odlagališta otpada	
OPĆINA RAŽANAC	
Begani	350
Valke	230
Bara	360
Put Visočana	400
OPĆINA SALI	
Plandare	15
OPĆINA STANKOVCI	

Naziv divljeg odlagališta (lokacija)	Procijenjena količina otpada (m^3)
- nema divljih odlagališta otpada	
OPĆINA STARIGRAD	
Vidikovac	
Tribljanska Draga	
Starigrad	
OPĆINA SUKOŠAN	
- nema divljih odlagališta otpada	
OPĆINA SV. FILIP I JAKOV	
Sveti Filip i Jakov	150
Turanj	50
Sikovo	30
Sveti Petar	15
OPĆINA ŠKABRNJA	
Lemešac I	
Vlačine I	
OPĆINA TKON	
- nema divljih odlagališta otpada	
OPĆINA VIR	
Lozice	45.000
Pravulje	4.500
OPĆINA ZEMUNIK DONJI	
Lužine	2.570
Smoković I	1.550
Smoković II	2.800
Crkvine	1.350
Ostala divlja odlagališta	500
GRAD OBROVAC	
- nema divljih odlagališta otpada	

Naziv divljeg odlagališta (lokacija)	Procijenjena količina otpada (m^3)
OPĆINA KALI	
- nema divljih odlagališta otpada	
OPĆINA KUKLJICA	
- nema divljih odlagališta otpada	
OPĆINA POSEDARJE	
Cesta Ždrilo - Vinjerac	180
Žunići	300
Cesta Vinjerac - Slivnica	260
Kod Gusterne	240
Gusterna - Kalaci	150
Zekići - Bokulja	120
Cesta Pag – Slivničko polje	180
Posedarje	180
Njivice	800
Kod groblja	240
Kod Paljuva	210
Izlaz Žuže	90
OPĆINA POVLJANA	
Hrušćica	
Lokacija pored odlagališta Vulina Draga	
OPĆINA VRSI	
Duševića mlin	80
Dumerača – sjeverno od ŽC 6004 (20 – ak manjih lokacija)	120
Put Dundovače	300
Kosa	25

Prilog 36. Popis vlasnika i operatera kritične infrastrukture

Naziv i adresa	Odgovorna osoba (ime, prezime) Telefon
Proizvodnja i distribucija električne energije	
HRVATSKA ELEKTROPRIVREDA, **Elektra Zadar,** Ulica kralja Dmitra Zvonimira 8, Zadar	Tomislav Dražić, v.d. 023/314–120
Terenska jedinica Bokanjac, Ulica kralja Dmitra Zvonimira 19, Bokanjac	023/290-572
Terenska jedinica Nin, Put Grgura Ninskog 57, Nin	023/264-334
Terenska jedinica Benkovac, Kralja Dmitra Zvonimira 19, Benkovac	023/290-650
Terenska jedinica Otoci, Zadarski prilaz 7, Otoci	023/290-640
Komunikacijska i informacijska tehnologija	
HRVATSKE TELEKOMUNIKACIJE d.d. Zagreb, Regija Jug, Zrinsko-Frankopanska 8, Zadar	062/626-200
Promet	
HRVATSKE CESTE d.o.o. ZAGREB, Sektor za održavanje, Ispostava Zadar, Stube Narodnog lista bb, Zadar	Direktor Ante Valentić 053/560-181

Naziv i adresa	Odgovorna osoba (ime, prezime) Telefon
ŽUPANIJSKA UPRAVA ZA CESTE ZADARSKE ŽUPANIJE, Zrinsko-Frankopanska 10/2, Zadar	Ravnatelj Branko Kutija 023/250–560
CESTE ZADARSKE ŽUPANIJE d.o.o., Franka Lisice 77, Zadar	Direktor Radoslav Gudelj 023 / 492 – 300
Vodoopskrba i odvodnja	
VODOVOD d.o.o. ZADAR, Špire Brusine 17	Direktor Tomislav Matek 023 / 282 – 902
Hrvatske šume	
UŠP Split, Kralja Zvonimira 35/III	Voditelj Ivan Melvan 021/408-201

Prilog 37. Zahtjev za popravak i stavljanje u funkciju sustava kritične infrastrukture *(proizvodnja i distribucija električne energije, komunikacijska i informacijska tehnologija, promet)*

Zadarska županija

KLASA:
UR. BROJ:
Zadar,

_____

_____

PREDMET:

Zahtjev za popravak i stavljanje u funkciju

_____na području Grada / Općine _____, traži se;

Uslijed djelovanja _____ prekinuta je opskrba _____ _____ na teritoriju Grada/Općine _____

Traži se da žurno uspostavite opskrbu _____

Mjesto angažiranja:_____

Zadaća:_____

Očekivano vrijeme trajanja intervencije: _____

Sukladno članku 27. stavak 3 Pravilnika o mobilizaciji, uvjetima i načinu rada operativnih snaga sustava civilne zaštite dužni ste nas žurno izvijestiti o sljedećem:

1. Vašim mogućnostima za stavljanje na raspolaganje ljudskih i materijalno tehničkih kapaciteta.
2. Kapacitetima stručnog tima koji upućujete
3. Procjenu vremena dolaska na mjesto izvršenja
4. Osobnoj i skupnoj opremi koja se upućuje
5. Podaci o voditelju ekipe

Dostaviti:

1. Naslovu;
2. Pismohrana, ovdje

ŽUPAN

Prilog 38. Pregled ovlaštenih mrtvozornika

Mrtvozornik	Adresa	Telefon/e-mail
Alma Žunić,dr.med.	Novigrad S. Radića 2 Ordinacija opće medicine	023/375-116 091/51133-64 almazunic1970@gmail.com
Eddie Stamičar, dr.med.	Biograd na Moru, M. Ivanića 6 Ordinacija opće medicine	023/386-185 098/285-290 e.stamicar@gmail.com
Ivan Stipanov,dr.med.	23000 Zadar Kolovare 2 Zavod za javno zdravstvo Zadar	098/96-56-743 stipanovivan@gmail.com
Nada Ivanić, dr.med.	Benkovac, S. Radića 14 Dom zdravlja Zadar R.J.Benkovac	023/646-726 091/78-27-582 drnadaivanic@gmail.com
Marina Klarica, dr.med.	Benkovac S. Radića 14 Ordinacija opće medicine	023/682-193 dr.klarica@gmail.com
Vlatko Grković, dr. med.	Zadar, I. Mažuranića 28 Zavod za hitnu medicinu ZŽ	099/324-80-44 vlatko.grkovic@gmail.com
Velimir Vuk dr. med	Molat - Ist Dom zdravlja Zadar Ambulanta Ist	023/372-510 ordinacija.ist@gmail.com
Damir Kapetanović, dr. med.	Starigrad Starigradskih zidara 7 Dom zdravlja Zadarske županije Ambulanta Starigrad	023/647-197 099/304-0304 damir.kapetanovic@gmail.com
Marijana Drašković, MS.	Pašman Banj 31A,	098/927-85-80 marijana.draskovic.pekina@gmail.com

Mrtvozornik	Adresa	Telefon/e-mail
Vinko Pešić, dr.med.	Pakoštane Kraljice Jelene Ordinacija opće medicine	023/381-005 vinko.pesic@zd.t-com.hr
Predrag Orlović, dr.med.	Zadar, Branimirova obala 4 Zavod za hitnu medicinu ZŽ	099/27-49-757 predragorlovic@gmail.com
Oliver Jurić, dr. med.	Zadar, Palih rodoljuba 20 Pag	095/9010-410 drjuricoli@gmail.com
Branka Živković Duvnjak, dr.med.	Silba Ordinacija opće medicine	023/370-135 branka.zivkovic.duvnjak@gmail.com
Silvana Komadina, dr.med.	Povljana Ordinacija opće medicine Povljana	023/37 -032 098/1764-760 silvanakomadina@gmail.com
Kristina Artuković	Ražanac Dom zdravlja, Ambulanta Ražanac	091/500-1130 kristinaart62@gmail.com
Vesna Milosavljević Gačić, dr.med.	23281 Sali Ordinacija opće medicine	023/377-032 v.m.gacic@gmail.com
Heda Vidović Šehović, d. med.	23 284 Veli Iž 367 Ordinacija opće medicine	099/593-8118 heda.vidovic.sehovic@zd.t-com.hr
Emilijana Dujela, dr. med.	Zadar Put Tikulina 20	098/967-4166 emilijana.dujela@dzzdzup.hr
Terezija Punoš, dr. med.	23 210 Vrgada 247 Zadar	095/8143-222 terezija.punos@gmail.com
Mladen Oluić, dr. med.	23241 Poličnik Zadar	091/619-9720 mladenoluic@gmail.com
Ivan Kožul, dr. med.	Kožino, Put Zgona 5 Dom zdravlja, Ambulanta Kožino	091/761-1344 ivan.kozul@gmail.com

Mrtvozornik	Adresa	Telefon/e-mail
Zlatko Kožar, dr. med.	Poličnik , Murvica	099/432-7900 zlatkokozar@yahoo.com
Adriana Milkovska	Zadar, D. Farlattija 85	091/780-8479 a.milkovska@yahoo.com
Tanja Gulan, dr. med	23210 NIN Zatonski stanovi 1 Stankovci	098/918-7832 tanjagulan69@gmail.com
Mateja Hrboka,dr.med.	Žman/Dugi otok	098/173-6484 mateahrboka23@gmail.com

Prilog 38/1. Popis pogrebnih poduzeća

Naziv / adresa	Odgovorna osoba/Telefon	
NASADI d.o.o., Franka Lisice 46, Zadar	Lenko Ugrinić 023/340–180 091/545–2138	
SKROĆE d.o.o., Put Nina 2, Zadar	Jagoda Skroče 023/325–062 098/230–065	
MIRO d.o.o., Kneza Novaka Krbavskog 1, Zadar	Miro Mudražija 023/240–407 098/920–9454	
VJEČNI MIR d.o.o., Franka Lisice 71, Zadar	Šime Paić 023/340–077	
BREZA d.o.o. Pavla Rittera Vitezovića 2, Zadar	Milana Skroče 023/322–509	
DENARO d.o.o., Put stanova 14, Zadar	Flavio Denaro 023/311–929	
GERBER d.o.o. Ulica I 3, Poličnik	Jelena Zubak Barić 023/354-147	
TO Lantana Stjepana Radića 1 23420 Benkovac	Marina Eškinja	023/681-665
TO Lantana Ulica Kralja Petra Svačića 18-20 23210 Biograd na Moru		023/385-301
TO Lantana Ante Starčevića 5 23207 Sveti Filip i Jakov		023/388-260
IPO d.o.o. Šetalište kneza Branimira 8, Benkovac	Robert Kutija 023/687-091	
KALA d.o.o. Ante Starčevića 22, Obrovac	Zlata Kanis 023/689-260	
NINA d.o.o. Put Intrade 30, Kali	098/449-573	

Naziv / adresa	Odgovorna osoba/Telefon
Komunalno društvo Zlatna luka d.o.o. Trg mladeži 3, 23206 Sukošan	Katarina Bebek/ 023/394-203

Prilog 38/2. Popis lokacija za ukop poginulih

Groblje	Mrtvačnice (m^2)
GRAD BENKOVAC	
Groblje Bankovac	
Groblje Šopot	
Groblje u Lisičiću	
Groblje u Gornjem Perušiću	
Groblje Pristeg	
GRAD BIOGRAD NA MORU	
Groblje Biograd na Moru	
GRAD NIN	
Groblje u Ninu	30
Groblje u Zatonu	50
Groblje u Žeravi	
GRAD PAG	
Gradsko groblje Sv. Karin	
GRAD ZADAR	
Gradsko Groblje Zadar	
Groblje Belafuža	
Mjesno Groblje Silba	
Mjesno Groblje Olib	
Mjesno Groblje Molat	
Mjesno Groblje Mali Iž	
Mjesno Groblje Veli Iž	
Mjesno Groblje Premuda	
Mjesno Groblje Ist	
Mjesno Groblje Rava	
Mjesno groblje Diklo	
Mjesno groblje Kožino	

Groblje	Mrtvačnice (m^2)
Mjesno groblje Petrčani	
Mjesno groblje Bokanjac	
OPĆINA BIBINJE	
Sasavac	
OPĆINA GALOVAC	
Mjesno groblje -novo groblje	
OPĆINA GRAČAC	
Katoličko groblje Gračac	
Pravoslavno groblje Gračac	
Pravoslavno groblje Srb	
OPĆINA JASENICE	
Mjesno groblje u Rovanjskoj	nema
Novo groblje	152
OPĆINA KOLAN	
Groblje u Kolanu	
OPĆINA LIŠANE OSTROVIČKE	
Groblje Lišane Ostrovičke	
Pravoslavno groblje sv. Luka	
Katoličko groblje sv. Ante	
Groblje sv. Georgija	
OPĆINA NOVIGRAD	
Novigrad	20
Pridraga	
OPĆINA PAKOŠTANE	
Groblje Pakoštane	
Groblje Vrana	
OPĆINA PAŠMAN	
Kraj	

Groblje	Mrtvačnice (m^2)
Pašman	
Mrljane – Neviđane	
Dobropoljana	25
Banj	
Ždrelac	
OPĆINA POLIČNIK	
Novo groblje Briševo	80
Staro groblje Briševo	-
Groblje Dračevac Ninski	70
Novo groblje Lovinac	80
Staro groblje Lovinac	-
Groblje Murvica	85
Groblje Poličnik	85
Groblje Rupalj	70
Groblje Suhovare	70
Groblje Visočane	70
OPĆINA POLAČA	
Mjesno groblje Polača	51,75
Mjesno groblje Kakma	nema
Mjesno groblje Gornja Jagodnja	nema
OPĆINA PRIVLAKA	
Groblje Privlaka	85
OPĆINA PREKO	
Groblje Preko	nema
Groblje Sutomišćica	ima
Groblje Lukoran	ima
Groblje Ugljan	ima
Groblje Rivanj	nema

Groblje	Mrtvačnice (m^2)
Groblje Sestrunj	nema
OPĆINA RAŽANAC	
Groblje Ražanac	u izgradnji
Groblje Garići	Nema
Groblje Jovići	nema
Groblje Rtina	74
Groblje Krneza	nema
Groblje Ljubač	nema
Groblje Radovin i dvorana za ispraćaj (dvorana još nije započela s radom)	nema
OPĆINA SALI	
Sali	60
Zaglav	-
Žman	-
Luka	-
Savar	-
Brbinj	40
Dragove	-
Božava	-
Soline	
Verunić	
Žverinac	
OPĆINA STANKOVCI	
Stankovci	9.820
Budak	5.554
Banjevci	4.498
Morpolača	3.920
OPĆINA STARIGRAD	
Starigrad Paklenica	80

Groblje	Mrtvačnice (m^2)
Seline	Nema
Tribanj- Kruščica	Nema
Ljubotić	nema
Šibuljina	nema
OPĆINA SUKOŠAN	
Groblje Sukošan	199
Groblje Gorica	104
OPĆINA SV. FILIP I JAKOV	
Sveti Filip i Jakov	
Turanj	-
Sveti Petar	-
Sikovo	
Raštane Donje	-
Raštane Gornje	-
OPĆINA ŠKABRNJA	
Groblje u Škabrnji	
OPĆINA TKON	
mjesno groblje smješteno na Pašmanskoj cesti u Tkonu sa 200 grobnica	94,67
staro groblje pored crkve sv. Tome Apostola (nije u funkciji)	
OPĆINA VIR	
Mjesno groblje Vir	
OPĆINA ZEMUNIK DONJI	
Groblje u Zemuniku Dojnjem	
Groblje u Smokoviću	
GRAD OBROVAC	
Groblje Karin	nema
Groblje Kruševo	102

Groblje	Mrtvačnice (m^2)
Groblje Zelengrad	nema
Groblje Obrovac	nema
Groblje Bilišane	nema
Groblje Muškovci	nema
Groblje Žegar	ima
Groblje Krupa	nema
OPĆINA KALI	
Groblje Dočić	
OPĆINA KUKLJICA	
Mjesno groblje Lokvica	
OPĆINA POSEDARJE	
Posedarje	nema
Podgradina	nema
Slivnica Gornja	nema
Islam Latinski	nema
Vinjerac	nema
OPĆINA POVLJANA	
Mjesno groblje Svi Sveti, Povljana	
OPĆINA VRSI	
Groblje sv. Mihovila	120

Prilog 38/3. Svećenici

Župa/ Župnik		Adresa/ Telefon	
Rimokatolička crkva			
Rođenja BDM, Pavao Zubčić		Novigrad 023/375-050	
Sv. Martin, Jure Zubović		Pridraga 023/669-294 023/669-642	
Župa Sv. Roka, Don Roland Jelić		Obala don Marka Sikirića bb, 23205 Bibinje 023/261-031 095/197-7518	
Sv. Stošije, don Ivica Mustać		Trg sv. Stošije 2, Biograd n/M 023/384-848 098/317–72	
Sv. Ivan Krstitelj, don Nikola Tokić		Lonjska 8, Biograd n/M 023/638-386 099/224-3690	
SV. Mihovila, Arkanđela, don Mlade Kačan		Galovac 098/336-144	
Sv. Petra i Pavla, Fra Tino Labrović		Gračac 023/77- 090	
Sv. Jurja mučenika, Fra Tino Labrović		Kneza Branimira 1, Gračac 023/773-090	
Sv. Jeronim, don Ante Delić		Jasenice 023 / 655 – 700 098 / 904 – 0292	
Crkva Sv. Mihovila Arkanđela	Božo Mandarić	Vukšić	023/661-015
Crkva Sv. Nikola Tavelića		Lišane Ostrovičke	
Crkva Sv. Antuna pustinjaka		Bulić	
Crkva Sv. Ante Padovanskog		Ostrovica	
Nin	Don Bože Barišić	023/264-162 098/509-307	
Zaton			
Rođenja BDM, Pavao Zubčić		Novigrad 023/375-050	
Sv. Martin, Jure Zubović		Pridraga 023/669-294 023/669-642	
Uznesenje BDM, Mr. don Gašpar Dodić		Marka Laura Ruića 15, Pag 023/611-576 091/522-4402	
Rođenje blažene Djevice Marije, Don Josip Lisica		Pašman 023/260-059	

Župa/ Župnik	Adresa/ Telefon
Rimokatolička crkva	
	091/511-7651
Samostan Sv. Duje, Fra Vlado Jajalo	Tkon 023/285-271
Župa Sv. Nikole, don Zvonimir Ćorić	Poličnik 023/354-165
Župna crkva Gospe od Ružarija	Posedarje
Župna crkva Sv. Nikole	Islam Latinski
Župna crkva Sv. Kuzme i Damjana	Slivnica
Župna crkva Sv. Ante Padovanskog	Vinjerac
Rođenja Blažene Djevice Marije, Don Marinko Duvnjak	Don Bože Barišić Don Bože Barišić
Sv. Barbara, Don Marinko Duvnjak	Popova Vlaka 1 098/996-4442
sv. Martin, dr. don Jerolim Lenkić	Ljubač 023/361 – 321 091 / 602 – 8317
Prikazanje BDM, dr. don Jerolim Lenkić	Radovin 023 / 208 – 606 091 / 602 – 8317
Gospa od Ružarija, don Filip Kucelin	Ražanac 023 / 651 – 145
Sali, Don Filip Kucelin	Sali 023/377-041 099/233-4547
Zaglav, Fra Šime Antonina	Zaglav 023/377-181
Brbinj, O. Ryszard Reikowski, SVD župnik	Brbinj 023/378-700
Božava, Don Anđelo Zorić	Božava 023/377-609
Uznesenje Marijino, Fra Marko Nimac	Stankovci 023/380-071
Starigrad Paklenica, Don Marinko Jelečević	Sv. Jurja bb, Stargrad Paklenica 023/369-025 098/330-481
Župa Sv. Kasijana, don Domagoj Kelava	Hrvatskih branitelja bb, 23206 Sukošan 023/393-147
Sv. Filip i Jakov (Sv. MIhovil), Dario Matak	Sv. Filip i Jakov 023/388-646
Gorica – Raštane (Rođenje Sv. Ivana Krstitelja), Darko Marušić	Raštane Gornje 023/633-170 095-5049-620

Župa/ Župnik	Adresa/ Telefon
Rimokatolička crkva	
Turanj (Gospa od Karmela) Lisica Josip	Turanj 023/388-120 091/322-22-17
Župni ured Sv. Tome don Valter Kotlar	Tkon 023/285-327 099/658-2529
Sv. Jurja don Jure Zubović	Ul. Borisa Krnčevića, 23234 Vir 023/362-043
Sv. Mihovil Arkanđeo - Vrsi	
Crkva sv. Josipa	Zemunik Donji
Crkva kraljice mira i kraljice Hrvata	Zemunik Gornji
Ostale crkve	
Srpska pravoslavna parohija zadarska u Zadru, Petar Jovanović	Trg S.S. Jankovića 3, Zadar 023/251-014
Baptistička crkva Zadar, Teofil Mršić	Put Nina 3, Zadar 023/325-071
Kršćanska adventistička crkva, Ivan Điđara	Saljska 17, Zadar 023/317-626 091/781-57-97
Kršćanska vjerska zajednica jehovini svjedoci	Ivana Meštrovića 18, Zadar 023/334-803
Kršćanski centar Bethesda, Tomislav Čanji Slavica Čanji	Crno bb, Zadar 023/312-660
Novoapostolska crkva	Ivana Matetića 21, Zadar 023/341-153

Prilog 38/4. Mjesta za ukop uginulih životinja

Redni broj	Lokacija	Br. kat. čest.	Adresa	Kapacitet
1.	Sabiralište Biljane Gornje	300/4	Gornje Biljane, Smilčić	
2.	Sabunike	6763/1	Put Sabunike, Privlaka	500
3.	Vir, Pravulje	4625/2 k.o. Vir	Put Torova, Vir	

Prilog 39. Popis odgovornih osoba susjednih županija

Jedinica lokalne samouprave	Odgovorne osoba (ime, prezime)	Telefon
Ličko - senjska županija	Župan Darko Milinović	053/575-557
	Zamjenik Nikola Lalić	053/588-111
	Zamjenica Renata Hodak	053/572-004
	Zamjenik Vice Nekić	053/572-004
Primorsko – goranska županija	Župan Zlatko Komadina	051/351-601
	Zamjenik Marko Boras Mandić	051/351-603
	Zamjenik Marina Medarić	051/351-602
	Zamjenik Petar Mamula	051/351-603
Šibensko – kninska županija	Župan Goran Pauk	022/460-701
	Zamjenica Darija Puljić	022/460-715
	Zamjenik Nikola Blažević	022/460-700
	Zamjenica Anja Šimpraga	022/460-715

Prilog 40. Informativni listić s podacima o evakuaciji

Zadarska županija

Temeljem Odluke o evakuaciji stanovništva uslijed _____,
a zbog potrebe sigurnog i brzog napuštanja mjesta prebivališta potrebno je dosljedno slijediti

U P U T E

Napuštanje mjesta prebivališta ***organiziranim prijevozom***

Mjesta prihvata	Postupanje
Organizacija Info punktova za stanovništvo koje se evakuira organiziranim prijevozom u sljedećim naseljima:	Na naznačenim mjestima biti će organizirani informativni punktovi. Nećete moći ući u prijevozno sredstvo bez izvršene prijave na punktu. Sa sobom možete ponijeti jednu putnu torbu.

Prije odlaska

- isključite iz mreže sva električna trošila
- ispustite vodu iz vodovodnih cijevi, spremnika ili grijača vode te sustava centralnog grijanja
- zaključajte prostorije
- uzmite sa sobom osobne dokumente(osobna iskaznica, zdravstvena iskaznica,putovnica, vojna iskaznica,svjedodžba/diploma)
- uzmite sa sobom hranu i vodu za piće
- ne zaboravite uzeti lijekove ako ste kronični bolesnik

1/2

Zadarska županija

Temeljem Odluke o evakuaciji stanovništva uslijed _____,
a zbog potrebe sigurnog i brzog napuštanja mjesta prebivališta potrebno je dosljedno slijediti

U P U T E

Napuštanje mjesta prebivališta ***osobnim prijevozom***

Mjesta za formiranje konvoja	Postupanje
Organizacija info punktova za stanovništvo koje se evakuira vlastitim prijevozom u slijedećim naseljima:	Na naznačenim mjestima biti će organizirani informativni punktovi. Ne možete napustiti mjesto prebivališta bez izvršenog prijavljivanja na punktovima.

Prije odlaska

- isključite iz mreže sva električna trošila.
- ispustite vodu iz vodovodnih cijevi, spremnika ili grijača vode te sustava centralnog grijanja
- zaključajte prostorije
- uzmite sa sobom osobne dokumente(osobna iskaznica, zdravstvena iskaznica, putovnica, vojna iskaznica, svjedodžba/diploma)
- uzmite sa sobom hranu i vodu za piće
- ne zaboravite uzeti lijekove ako ste kronični bolesnik

Prilog 41. Lokacije prihvata stanovništva

Redni broj	Naziv pravne osobe	Adresa / kontakt
1.	Dječji vrtić Svarun	Put Nina 105, Zadar 023 221 364
2.	Dječji vrtić Sunce	CICIBAN, Veslačka 1; JAZINE, O. k. Branimira 4h,; DUGA, A. Starčevića 19; MASLAČAK, A. Starčevića 23f; TRATINČICA, Crno 145, Crno; SMILJEVAC, I. Lucića bb; RIČINE, Josipa Jovića 1; VLADIMIR NAZOR, Nadbiskupa V. Zmajevića 12; KOŽINO, Kožino; OPĆA BOLNICA ZADAR, Odjel za pedijatriju, Bože Peričića 5 djecji.vrtic.sunce@zd.t-com.hr
3.	Dječji vrtić Svarožić	Put Nina 105, Zadar vesna.zuvic@zd.t-com.hr
4.	Dječji vrtić Zvončić	Poličnik bb, Poličnik d.v.zvoncic@zd.t-com.hr
5.	Dječji vrtić Čuperak	Ulica Borelli 12, Zadar dvcuperak@gmail.com
6.	Dječji vrtić Latica	Kolovare 10, Zadar julija.panic@dv-latica.hr
7.	Dječji vrtić Pinokio	Put Dikla 33, Zadar vukic.ivancica.dvpinokio@gmail.com
8.	Dječji vrtić Kockica	Admirala J.Š. od Cezana 25j, Zadar info@vrtickockica.hr
9.	Dječji vrtić Jordanovac	Trg gospe Loretske 10, Zadar dv.jordanovac.zadar@gmail.com
10.	Dječji vrtić Bambi	Trg gospe Loretske 1, Zadar vrticbambi@gmail.com
11.	Dječji vrtić Morski konjić	Grgura Barskog Zadranina 148, Zadar 023 341 197
12.	Dječji vrtić Biograd	Marina Držića 1, Biograd na Moru esma.brzic@gmail.com
13.	Dječji vrtić Morska vila	Obala kralja Petra Krešimira IV, Nin morskavila@optinet.hr
14.	Dječji vrtić Školjkica	Franje Fanceva 81, Zadar skoljkica@dv-skoljkica.hr
15.	Dječji vrtić Gardelin	Bana Josipa Jelačića 1, Pakoštane djecji.vrtic.pakostane@zd.t-com.hr
16.	Dječji vrtić Maslačak	PO TRATINČICA, Hrvatskog sabora 14c, Zadar; PO POTOČNICA, Bihaćka 14, Zadar vrticmaslacak@net.hr
17.	Dječji vrtić Zlatna lučica	Sukošan ulica XXV 2, Sukošan 023 393 313
18.	Dječji vrtić Smješko	Borisa krnčevića 56, Vir djecji.vrtic.smjesko@zd.t-com.hr

Redni broj	Naziv pravne osobe	Adresa / kontakt
19.	Dječji vrtić Blagovijest	Sv. Vinka Paulskog 25, Zadar 023/314-127
20.	Dječji vrtić Paški mališani	Velebitska 6, Pag ravnateljica@vrtic-paski-malisani.hr
21.	Dječji vrtić Bubamara	Velebitska 3, Benkovac PO MASLINA, Velebitska 1, Benkovac dv.bubamara@zd.t-com.hr
22.	Dječji vrtić Ribica	Ive Senjanina 14a, Zadar dvribica@yahoo.com
23.	Dječji vrtić Kockica	Admirala J.Š.od Cezanisa 25j, Zadar kockica@vip.hr
24.	Dječji vrtić Leptirić	Bugarije 20, Bibinje 023/261-061
25.	Dječji vrtić Radost	VRULJICA, I. Meštrovića 3; VOŠTARNICA, Put Murata 20; GRIGOR VITEZ, M. Krleže 1; JADRAN, A. Paravije 2; GALEB, F. Grisogona 14; BILI BRIG, Vukovarska 10; BOKANJAC, D. Trstenjaka bb; VIŠNJIK, Domovinskog rata 7 djecji.vrtic.radost@zd.htnet.hr
26.	Dječji vrtić Žuto pače	Filipa Grabovca 15, Zadar zuto.pace@gmail.com
27.	Dječji vrtić Vrapčić	Gospe Maslinske 30, Zadar vrapcic.zd@gmail.com
28.	Dječji vrtić Lastavica	Luzarica bb, Preko djecji.vrtic.lastavica@zd.t-com.hr
29.	Dječji vrtić Golubica	Ulica Madijevaca 8, Zadar golubica.vrtic@gmail.com
30.	Dječji vrtić Smiješak	Rapska 24, Zadar PO NOVIGRADSKA: Novigradska 46, Zadar vesna.baric8@gmail.com
31.	Dječji vrtić Petar Pan	Put Tikulina 2, Zadar dj.v.petarpanzadar@gmail.com
32.	Dječji vrtić Baltazar	Školska 14, Gračac dj.vrtic.baltazar.gracac@zd.t-com.hr
33.	Dječji vrtić Sabunić	Ulica Ruđera Boškovića 10, Privlaka vrtic.sabunic@gmail.com
34.	Dječji vrtić Okruglice	Sali I., Sali PO ŽMAN, Žman orkulicesali@net.hr
35.	Dječji vrtić Berekin	Banj bb, Banj 023 374 528
36.	Dječji vrtić Cvit	Ivana Danila bb, Sveti Filip i Jakov djecji.vrtic.cvit@zd.t-com.hr
37.	Dječji vrtić Srdelica	Marinjiva bb, Kali djecji.vrtic.srdelica.kali@zd.t-com.hr
38.	Dječji vrtić Ćok	Tkon bb, Tkon cok@tkon.hr
39.	Dječji vrtić Obrovac	Ivane Brlić Mažuranić bb, Obrovac 023 689 145
40.	Dječji vrtić Val	Joze Krstića 7, Zadar djecji.vrtic.val@gmail.com

Redni broj	Naziv pravne osobe	Adresa / kontakt
41.	Dječji vrtić Povljanski tići	Trg bana Jelačića 19, Povljana info@vrtic-povljanskitici.hr
42.	Dječji vrtić Šuškalica	Put Murvice 17, Zadar silvanacubric@gmail.com
43.	Dječji vrtić Stankovci	Stankovci bb, Stankovci davor.klaric@atpsi.hr
44.	Osnovna škola Ivan Goran Kovačić, Lišane Ostrovičke	Ličane Ostrovičke, Benkovac bore.savic@skole.hr
45.	Osnovna škola Benkovac	Antuna Mihanovića 21 b, Benkovac ured.tajnistvo@osbenkovac.tcloud.hr
46.	Srednja škola kneza Branimira Benkovac	Antuna Mihanovića 19, Benkovac ured@ssknezbranimir.hr
47.	Osnovna škola Stjepana Radića Bibinje	Bibinje os-bibinje@email.t-com.hr
48.	Osnovna škola Biograd	Dr. Franje Tuđmana 27, Biograd na Moru os.biograd@os-biogradnamoru.skole.hr
49.	Srednja škola Biograd na Moru	Augusta Šenoe 29, Biograd na Moru ssbnm@ss-biogradnamoru.skole.hr
50.	Osnovna škola Nikole Tesle Gračac	Školska 12, Gračac ured@os-ntesle-gracac.skole.hr
51.	Srednja škola Gračac	Školska 8, Gračac ss-gracac@ss-gracac.skole.hr
52.	Osnovna škola Petra Zoranića, Jasenice	Petra Zoranića 37, Jasenice ospzoranicajasenice@os-pzoranic-jasenice.skole.hr
53.	Osnovna škola „Vladimir Nazor“ Nevidane	Nevidane os-vladimir-nazor@zd.t-com.hr
54.	Osnovna škola „Petar Zoranić“ Nin	Višeslavov trg 1, Nin os-petar-zoranic-nin@zd.t-com.hr
55.	Osnovna škola Novigrad	Butka Kurjakovića 7, Novigrad ured@os-novigrad.skole.hr
56.	Osnovna škola Obrovac	Bana Josipa Jelačića 13, Obrovac obrovac@os-obrovac.skole.hr
57.	Srednja škola Obrovac	Obala hr. Časnika Senada Župana 17, Obrovac ured@ss-obrovac.skole.hr
58.	Osnovna škola Jurja Dalmatinca Pag	Ante Starčevića 6, Pag ured@os-jdalmatinca-pag.skole.hr
59.	Srednja škola Bartula Kašića Pag	Ante Starčevića 9, Pag ured@ss-bkasica-pag.skole.hr
60.	Osnovna škola Pakoštane	Bana Jelačića 1, Pakoštane os-pakostane@os-pakostane.skole.hr
61.	Osnovna škola Franka Lisice Polača	Polača 147 ured@os-polaca.skole.hr
62.	Osnovna škola Braća Ribar Posedarje	Športska 3, Posedarje os-posedarje@os-brace-ribar-posedarje.skole.hr
63.	Osnovna škola „Valentin Klarin“ Preko	Put Svetog Mihovila 1, Preko os-valentin-klarin@zd.t-com.hr
64.	Osnovna škola „Braće Radić“ Pridraga	Trg Stjepana Radića 1, Pridraga skola@os-brace-radic-pridraga.skole.hr
65.	Osnovna škola Privlaka	Ivana Pavla II 53, Privlaka

Redni broj	Naziv pravne osobe	Adresa / kontakt
		ured@os-privlaka.skole.hr
66.	Osnovna škola Jurja Barakovića Ražanac	Ražanac X 9, Ražanac ured@os-jbarakovica-razanac.skole.hr
67.	Osnovna škola „Petar Lorini“ Sali	Svete Marije bb, Sali os-petar-lorini@zd.htnet.hr
68.	Osnovna škola Vladimira Nazora Škabrnje	Marinovac bb, Škabrnja ured@os-vnazora-skabrnja.skole.hr
69.	Osnovna škola „Petar Zoranić“ Stankovci	Stankovci ured@os-pzoranic-stankovci.skole.hr
70.	Osnovna škola Starigrad	Jose Dokoze 30, Starigrad Paklenica skola@os-starigrad-paklenica.skole.hr
71.	Osnovna škola Sukošan	Josipa Peričića 15, Sukošan ured@os-sukosan.skole.hr
72.	Osnovna škola Sveti Filip i Jakov	Mala ulica bb, Sveti Filip i Jakov svetifilipijakov@os-svetifilipijakov.skole.hr
73.	Ekonomsko-birotehnička i trgovačka škola Zadar	Antuna Gustava Matoša 40, Zadar ekonomska@ebt-zadar.hr
74.	Gimnazija Franje Petrića Zadar	Obala Kneza Trpimira 26, Zadar ured@gimnazija-fpetrica-zd.skole.hr
75.	Gimnazija Jurja Barakovića Zadar	Perivoj Vladimira Nazora 3, Zadar gjb@gjb.hr
76.	Gimnazija Vladimira Nazora Zadar	Perivoj Vladimira Nazora 3/2, Zadar gimnazija-vn@zd.t-com.hr
77.	Glazbena škola Blagoja Berse Zadar	Dr. Franje Tuđmana 24e, Zadar gl-skola-blagoja-bersa-zd@zd.htnet.hr
78.	Hotelijersko turistička i ugostiteljska škola Zadar	Antuna Gustava Matoša 40, Zadar htus@htus.htnet.hr
79.	Klasična gimnazija Ivana Pavla II. S pravom javnosti	Jerolima Vidulića 2, Zadar klasicna@zd.t-com.hr
80.	Medicinska škola Ante Kuzmanića Zadar	Dr. Franje Tuđmana 24G, Zadar Ante-kuzmanic@medskolazd.hr
81.	Obrtnička škola Gojka Matuline Zadar	Ivana Mažuranića 32, Zadar obrtskolgm-zd@obrtskolgm.hr
82.	Osnovna glazbena škola sv. Benedikta	Madijevaca 10, Zadar ogs.sv.benedikta@hotmail.com
83.	Osnovna škola Bartula Kašića Zadar	Bribirski prilaz 2, Zadar osbk.ravnatelj@zd.ht.hr
84.	Osnovna škola Krune Krstića Zadar	Trg Gospe Loretske 3, Zadar ured@os-kkrstica-zd.skole.hr ravnatelj@os-kkrstica-zd.skole.hr
85.	Osnovna škola Petra Preradovića Zadar	Trg Petra Preradovića 1, Zadar stanka.pera-martinac@skole.hr ured@os-ppreradovica-zd.skole.hr
86.	Osnovna škola Šime Budinića Zadar	Put Šimunova 4, Zadar ured@os-sbudinica-zd.skole.hr
87.	Osnovna škola Šimuna Kožičića Benje	Asje Petričić 7, Zadar ured@os-skbenje-zd.skole.hr.
88.	Osnovna škola Smiljevac	Ivana Lucića 47, Zadar smiljevac@os-smiljevac-zd.skole.hr
89.	Osnovna škola Stanovi Zadar	Rine Aras 3, Zadar uprava@os-stanovi-zd.skole.hr
90.	Osnovna škola Voštarnica	Ivana Meštrovića 3, Zadar

Redni broj	Naziv pravne osobe	Adresa / kontakt
	Zadar	irena.dukic@skole.hr
91.	Osnovna škola Zadarski otoci Zadar	Trg Damira Tomljanovića Gavrana 2, Zadar ured@os-zadarski-otoci-zd.skole.hr davor.baric4@skole.hr
92.	Poljoprivredna, prehrambena i veterinarska škola Stanka Ožanića Zadar	Dr. Franje Tuđmana bb, Zadar ravnateljica@ppvs-ozanic.hr
93.	Pomorska škola Zadar	Ulica Ante Kuzmanića 1, Zadar pomorska-skola-zd@zd.t-com.hr
94.	Prirodoslovno-grafička škola Zadar	Perivoj Vladimira Nazora 3, Zadar ured@pgszd.hr
95.	Privatna osnovna škola „Nova“ Zadar	Splitska 1, Zadar skola@posnova.hr
96.	Škola primijenjene umjetnosti i dizajna Zadar	Perivoj Vladimira Nazora 3/3, Zadar ured@ss-primijenjenaumjetnostidizajn-zd.skole.hr
97.	Strukovna škola Vice Vlatkovića Zadar	Nikole Tesle 9c, Zadar ured.ss-strukovna-vvlatkovica-zd@skole.hr
98.	Tehnička škola Zadar	Nikole Tesle 9c, Zadar ured@ss-tehnicka-zd.skole.hr
99.	Zadarska privatna gimnazija s pravom javnosti	Kraljskog Dalmatina 4, Zadar zadarska-privatna-gimnazija@zd.t-com.hr
100.	Osnovna škola Galovac	Galovac 175, Zemunik ured@os-galovac.skole.hr os-galovac@zd.t-com.hr
101.	Športski centar Višnjik d.o.o. Dvorana Krešimira ćosića, Bazen	Splitska 3, Zadar info@visnjik.hr
102.	KK Zadar, Dvorana Jazine	Obala kralja Tomislava 1, Zadar k.k.zadar@zd.t-com.hr
103.	Narodni muzej Zadar	Poljana pape Aleksandra III b.b., Zadar 023 251 851
104.	Muzej antičkog stakla	Poljana Zemaljskog odbora 1, Zadar 023 363 830
105.	Zavičajni muzej Novigrad	Trg Kralja Tomislava 1, Novigrad
106.	Zavičajni muzej Grada Benkovca	Šetalište kneza Branimira 12, Benkovac 023 681 055
107.	Arheološki muzej Zadar	Trg opatice Čike 1, Zadar 023 250 516
108.	Zavičajni muzej Biograd	Obala Kralja Petra Kresimira IV 22, Biograd na Moru 023 383 721
109.	Kazalište lutaka Zadar	Sokolska 1, Zadar 023 212 754
110.	Hrvatska kazališna kuća Zadar	Široka ulica 8 , Zadar 023 314 586
111.	Lidl	Benka Benkovića 17, Zadar 0800 200 220
112.	Lidl	Jadranska magistrala, Biograd na Moru
113.	Lidl	Benkovačka cesta 2, Zadar

Redni broj	Naziv pravne osobe	Adresa / kontakt
114.	Konzum	Dr. franje Tuđmana 82, Biograd
115.	Konzum	Virski put bb, Vir
116.	Konzum	Ulica Bleiburških žrtava 17, Zadar
117.	Konzum	Ante Starčevića bb, Zadar
118.	Kaufland	Andrije Hebranga 2, Zadar 023 234 210
119.	Plodine	Hrvatskog sabora 62, Zadar 023 220 890
120.	Plodine	Jadranska cesta 47, Zadar
121.	Plodine	Biogradska 48, Zadar
122.	Plodine	Petra Zoranića bb, Benkovac
123.	Plodine	Dr. Franje Tuđmana bb, Biograd na Moru
124.	Metro	Murvica 1/d, Zadar
125.	Mercator	Bleiburških žrtava 17, Zadar 023 200 400
126.	Interspar	Bleiburških žrtava 18, Zadar 023 244 940
127.	Interspar	Ulica akcije Maslenica 1, Zadar
128.	Interspar	Polačišće 4, Zadar
129.	Bakmaz	Marijane Radev 1, Zadar 023 220 800
130.	Baumax Zagreb	lica 159. brigade bb, Zadar 023 628 680
131.	Sonik d.o.o	Benkovačka 1A, Zadar 023 343 800
132.	Aki Commerce	Julija Klovića, Zadar 091 7862 157
133.	Getro	Jadranska cesta bb, Zadar
134.	Tommy	Kralja Dmitra Zvonimira 4, Benkovac
135.	Tommy	Sali II 74, Dugi otok, Sali
136.	Tommy	Obrovačka 3, Gračac
137.	Tommy	Put Grgura Ninskog 21, Nin
138.	Tommy	Josipa Jelačića bb, Pakoštane
139.	Tommy	Jadranska cesta bb, Posedarje
140.	Tommy	Ante starčevića bb, Posedarje
141.	Tommy	Put Bunara 5, Vir
142.	Tommy	Put kotlara bb, zadar
143.	Tommy	Krešimirova obala 47, Zadar
144.	Tommy	Put Pudarice 11K, Zadar

Prilog 41/1. Mjesta za dekontaminaciju

Redni broj	Mjesto	Lokacija
1.	Lišane Ostrovičke	školsko igralište
2.	Nogometno igralište Bravarići	Novigrad
3.	Starigrad	auto praonica nasuprot pošte u Starigradu
4.	Deševića mlin	Poljica

Prilog 41/2. Pravne osobe ovlaštene za provođenje DDD mjera

Redni broj	Pravna osoba	Lokacija	Kontakt
1.	CIKLON d.o.o. Zadar	Put Murvice 14, Zadar	098/264–572

Prilog 42. Popis lokacija za formiranje šatorskih naselja

Lokacija	Površina (m^2)	Kapacitet (broj osoba)
Barake (M.O. Lišane Ostrovičke)	20.000	5.000
Čelinka (M.O. Lišane Ostrovičke)	50.000	10.000
kod crkve (M.O. Dobropoljci)		
Greblja (M.O. Ostrovica)		
Kamp sv. Dominik, MO Biograd na Moru		
Galovac, u dvorištu OŠ Galovac		1.000
Galovac, OŠ Galovac		300
Maslenica, nogometni teren		
Rovanjska, malonogometni teren		
Autokamp Peroš Zaton Put Petra Zoranica 14, 23 232 Zaton/Nin		
Kamp Adriasol, Novigrad	30.000	2.000
Nogometni sportski centar, Pridraga	8.400	500
Kamp ″Šimuni″, Šimuni		3.135
Kamp ″Fraćin Milidar″. Dinjiška		30 smještajnih jedinica
Kamp ″Košljun″, Košljun		30 smještajnih jedinica
Dječji vrtić ″Paški mališani″	3000	
Osnovna škola ″Jurja Dalamtinca″	800	
Pašman, Grama Barotul	4.575	
Ždrelac, Dvorište zadruge	1.800	
Ždrelac, Katičeva ograda	17.000	
Banj, Popov dolac	5.927	

Lokacija	Površina (m^2)	Kapacitet (broj osoba)
Stadion „NK Sabunjara“ i pomoćno igralište	16.221	
Lokalni stadion na lokaciji “Loznica“	3.564	
Nogometno igralište Sali	300	
Nogometno igralište Luka	300	
Nogometno igralište Brbinj	300	
Nogometno igralište Božava	200	
Nogometno igralište Veli Rat	350	
Igralište Žverinac	100	
Hotel Alan- kamp, Starigrad Paklenica		
JU NP Paklenica- kamp, Starigrad Paklenica		
Kamp Plantaža, Starigrad Paklenica		
OŠ Starigrad- školsko igralište, Starigrad Paklenica		
Kamp Pisak, Seline		
Igralište Seline		
Kamp Šibuljina, Tribanj		
Igralište Tribanj		
Auto-kamp ˝Đardin˝, Sv. Filip i Jakov	3.200	1.695
Auto-kamp, Turanj	2.000	363
Auto-kamp „Filko“, Sv. Petar na Moru	3.500	387
Autokamp ˝Sovinje˝, Tkon		
Autokamp ˝Adriana˝, Tkon		
Autokamp „Matea“, Vir	7.938	400
Lokacija Kosa, Vrsi		3.500

Lokacija	Površina (m^2)	Kapacitet (broj osoba)
Brdarići, Vrsi		2.000
Izlaz Zadar, Vrsi		2.000
Kamp Borik	1,8 ha	2.500
Parkiralište Jazine		

Prilog 43. Pregled razmještaja stanovništva po objektima i naseljima

Naselje	Kapacitet smještaja	Objekt	Korisnici smještaja

Prilog 44. Pravila ponašanja u smještajnim objektima - kućni red

Kućni red

*Ovaj Kućni red se odnosi se na **sve korisnike i posjetitelje objekta***

U objekt je moguće ući i koristiti ga tek nakon izvršene prijave voditelju objekta.

Voditelj objekta: _____

telefon _____

Molimo korisnike da:

- vodite računa o čistoći prostora koji koristite,
- sanitarni čvor ostavljate onakvim kakvim bi ga vi željeli koristiti,
- smeće sakupljate i odlažete isključivo na za to predviđenim mjestima.

Radi sigurnosti svih korisnika, u prostoru objekta **zabranjeno je:**

- pušenje u svim prostorima objekta,
- ulaženje alkoholiziranih osoba,
- unošenje oružja te sredstava, opreme, lako zapaljivih materijala i uređaja koji mogu izazvati požar ili eksploziju te ugrožavati ljude i imovinu,
- unošenje staklenih i drugih lomljivih predmeta,
- konzumiranje hrane i pića, osim u za to određenom prostoru,
- uvođenje i držanje kućnih ljubimaca

Vrijeme noćnog mira od 23,00 do 7,00 sati. Korisnici se obvezuju na poštivanje primjerenog mira i tišine iz obzira prema drugim korisnicima.

Prije napuštanja objekta potrebno je da o tome obavijestite voditelja objekta.

***Upute voditelja objekta obavezna su za sve korisnike i posjetitelje**, a osobe koje ih ne poštuju mogu biti udaljene iz objekta.*

ŽUPAN

Prilog 45. Popis osoba koji ulaze u objekt

Naselje_____ Objekt_____

Redni broj	Ime i prezime	Godina rođenja	Napomena (kronični bolesnici, školska djeca, trudnice, radno sposobni)
1.			
2.			
3.			
4.			
5.			
6.			
7.			
8.			
9.			
10.			
11.			
12.			
13.			
14.			
15.			
16.			
17.			
18.			
19.			
20.			
21.			
22.			
23.			
24.			
25.			

Prilog 46. Zahtjev za zabranu prometovanja

Zadarska županija

KLASA:
UR. BROJ:
Zadar,

Policijska uprava Zadarska
Ulica bana Josipa Jelačića 30,
23000 Zadar

PREDMET:

Zabranu prometovanja, traži se:

Na području Županije proglašeno je izvanredno stanje. U cilju zaštite stanovništva traži se odmah izvršite zabranu prometovanja na _____ od _____ do _____. Kao alternativni pravac koristiti će se _____.

Molimo da nas izvijestite o učinjenom.

ŽUPAN

Dostaviti:

1. Naslovu;
2. Pismohrana

Prilog 47. Upute za stanovništvo o nadolazećim opasnostima

Jaka zima i snježne oborine	*Jaka zima* • Što manje boravite na otvorenom ili u negrijanom zatvorenom prostoru • Prije izlaska na otvoreno slojevito obucite dovoljno toplu odjeću i obuću, ne zaboravite zaštititi glavu i šake • Ne izlazite na led na zaleđenim vodenim površinama zbog opasnosti od pucanja leda, propadanja u ledenu vodu i utapanja • U prostorijama koje nisu grijane, prije nastupa jake zime ispustite vodu iz vodovodnih cijevi, spremnika ili grijača vode te sustava centralnog grijanja koji nije u funkciji, a u zahodsku školjku i podne sifone ulijte nesmrzavajuću tekućinu *Snijeg i poledica:* • redovito i pravovremeno održavati čistim od snijega i poledice pločnike ispred i pristupne putove do svog objekta • Ako led ne možete očistiti s pločnika posipajte ga sipinom • Koristite obuću s gumenim hrapavim đonom da smanjite opasnost od klizanja i pada na poledici ili snijegu • Budite oprezni hodajući uz zgrade ili ispod drveća jer s njih iznenada može pasti snijeg ili led, te iz istog razloga ne parkirajte svoje vozilo na tim mjestima • Temeljito očistite snijeg i led sa svog vozila prije uključivanja u promet, uz obavezno korištenje zimske opreme na vozilu • Ako je moguće, otresite snijeg sa voćaka, ukrasnog drveća i grmlja, TV antena, izoliranih telefonskih ili električnih kablova i sličnog, kako biste spriječili njihovo oštećivanje i lom
Suša	• Štedljivo koristite pitku vodu iz vodovoda, ne perite njome automobile, pločnike, ne zalijevajte vrtove i travnjake • Zbog mogućih redukcija vode, osigurajte pričuvu vode za piće • Smanjite kemijsko i biološko zagađivanje vlastitih otpadnih voda kako bi što manje zagađivale vodotoke s niskim vodostajem u koje se ulijevaju • Ne ložite vatru na otvorenom, ne bacajte opuške i zapaljene šibice u prirodi zbog opasnosti nastanka i širenja požara. Vrtove i travnjake zalijevajte vodom dovedenom iz većih vodotoka
Jak vjetar s tučom	• Dobro zatvorite sve prozore i vrata, spustite rolete ili zatvorite prozorske kapke • Odmaknite se od prozorskih stakala u unutrašnjost građevine • Ako građevina nije solidno građena a očekuju se orkanski udari vjetra ili pojava pijavice, sklonite se u podrum ili solidno građenu građevinu, prethodno zatvorite vodu i plin na glavnom ventilu i isključite struju na glavnoj sklopci kako bi spriječili sekundarne štete • Slušajte obavijesti na radiju i postupajte u skladu s njima • Po prestanku opasnosti pregledajte objekt iznutra i izvana te uočena oštećenja popravite ili za to angažirajte stručne službe • Kao pješak, krečite se u pognutom stavu, uz zavjetrinu ako je ima, pridržavajući se za čvrste PREDMETE • Vodite računa o mogućnosti pada crijepa s krova, grana s drveća i slično • Ne sklanjajte se ispod drveća zbog opasnosti od udara groma, loma grana ili rušenja stabla • Svoje vozilo sklonite u čvrsti objekt, a ako to nije moguće parkirajte ga na otvorenom prostoru (ne uz kuće ili drveće), na mjestu gdje se ne mogu pojaviti bujične vode • Ukoliko vozite, poštujte upozorenja i zabrane nadležnih službi, a ako vas je orkanski vjetar, sa ili bez oborina zahvatio na otvorenoj cesti, zaustavite vozilo van prometnice, po mogućnosti u prirodnoj zavjetrini • Ako kampirate, pratite vremensku prognozu, poštujte upozorenja o mogućnosti jakog vjetra, šator ili kamp prikolicu premjestite na prostor bez drveća i dodatno usidrite, a vi se sklonite u čvrste objekte

Prilog 48. Očevidnik o nastanku i tijeku izvanrednog događaja

<table>
<tr><td>Vrijeme događaja:

(dan, mjesec, godina i sat)</td><td>Trajanje događaja:

(sati i minute)</td></tr>
<tr><td>Lokacija ispuštanja:</td><td>Trajanje sanacije:

(mjeseci, dani, sati)</td></tr>
<tr><td colspan="2">Tip opasne tvari:</td></tr>
<tr><td colspan="2">Količina opasne tvari (kg) ispuštene u tlo:</td></tr>
<tr><td colspan="2">Primijenjene interventne i sigurnosne mjere:

Angažirane specijalne jedinice:

-javne
-ugovorne

U intervenciju uključeni:

- vatrogasci
- policija
- medicinsko osoblje
- savjetnici, specijalisti</td></tr>
<tr><td colspan="2">Način sanacije:</td></tr>
<tr><td colspan="2">Posljedice:

Područje onečišćenog tla (ha ili m^2):

Broj ljudi iseljenih iz svojih kuća na više od 2 sata:

Broj ljudi koji su ostali bez pitke vode ili el. energije na više od 24 sata:

Broj mrtvih, ranjenih, otrovanih:</td></tr>
<tr><td colspan="2">Uzrok otpuštanja opasne tvari u okoliš:

- ljudski faktor
- poremećaj tehnološkog procesa
- elementarna nepogoda
- mehaničko oštećenje
- nesreća prilikom prijevoza
- ostalo</td></tr>
<tr><td colspan="2">Troškovi onečišćenja okoliša:</td></tr>
</table>

Prilog 49. Podaci o odgovornim osobama Ministarstva unutarnjih poslova

<table>
<tr><th>Naziv i adresa</th><th>Odgovorna osoba
(funkcija/ime i
prezime)</th><th>Telefaks/
Telefon</th><th>Telefon
24h</th></tr>
<tr><td>MUP RH,
Policijska uprava Zadarska,
Ulica bana Josipa Jelačića 30, Zadar</td><td>Načelnik uprave
Anton Dražina</td><td>023/345-111</td><td rowspan="6">192</td></tr>
<tr><td rowspan="3">I. Policijska postaja Zadar,
Zore Dalmatinske 1, Zadar

Policijski ured Preko,
Ulica Mul 16, Preko

Policijski ured Nin,
Ulica Obala kneza Branimira 2, Nin</td><td rowspan="3">Načelnik I. Policijske postaje Zadar
Elvis Perinčić</td><td>I. Policijska postaja Zadar:
023/345-341;
023/345-103/
023/345-141</td></tr>
<tr><td>Policijski ured Preko:
023/286-180</td></tr>
<tr><td>Policijski ured Nin:
023/264-284</td></tr>
<tr><td rowspan="2">II. Policijska postaja Zadar,
Ulica bana Josipa Jelačića 30, Zadar

Policijski ured Posedarje,
Ulica Trg Velika vrata 1, Posedarje</td><td rowspan="2">Načelnik II. Policijske postaje Zadar
Josip Gulan</td><td>II. Policijska postaja Zadar:
023/345-188/
023/345-188</td></tr>
<tr><td>Policijski ured Posedarje:
023/266-711</td></tr>
<tr><td>Postaja prometne policije Zadar,
Ulica bana Josipa Jelačića 30, Zadar</td><td>Načelnik postaje
Dražen Malčić</td><td>023/345-401/
023/345-239</td></tr>
<tr><td rowspan="2">Postaja pomorske i aerodromske
policije Zadar,
Gaženička cesta 28c, Zadar</td><td rowspan="2">Načelnik postaje
Maksimilijan Surić</td><td rowspan="2">023/345-660;
023/345-689</td></tr>
<tr><td>192</td></tr>
</table>

Naziv i adresa	Odgovorna osoba (funkcija/ime i prezime)	Telefaks/ Telefon	Telefon 24h
Policijska postaja Biograd, Put Solina 2, Biograd na Moru	Načelnik postaje Petar Strmota	023/345-711/ 023/345-739; 023/383-016	
Policijska postaja Benkovac, Stjepana Radića 12, Benkovac	Načelnik postaje Mario Brzoja	023/345-855/ 023/681-150; 023/345-839	
Postaja granične policije Gračac, Zagrebačka 1, Srb	Načelnik postaje Perica Ešegović	023/345-455/ 023/345-459	
Policijska postaja Obrovac, Put Grkovca 12, Obrovac	Načelnik postaje Andrija Milovac	023/345-603 023/345-639 023/689-002	192
Policijska postaja Pag, Gugliamina Polzinetia 6, Pag	Načelnik postaje Željko Blaić	023/345-949 023/345-939	

Prilog 50. Pravne osobe za provedbu interventnih mjera

Redni broj	Pravna osoba	Adresa	Telefon
1.	Područni ured civilne zaštite Split	Moliških Hrvata 1, 21000 Split	021/353-800
2.	Županijski centar 112		021/460-710, 112
3.	Služba CZ Zadar	Andrije Hebranga 11/c, Zadar	023/230-453
4.	JVP-ovi i DVD- ovi sa vodoopskrbnog područja	Prilog 4	193
5.	Zdravstvene službe	Prilog 25	194

Prilog 51. Specijalizirane ovlaštene tvrtke za obavljanje djelatnosti sprječavanja širenja i otklanjanja posljedica izvanrednih i iznenadnih događaja

Redni broj	Ovlaštena tvrtka	Adresa	Telefon
1.	AEKS d.o.o.	Omladinska 45, Ivanić Grad	01/2881–440
2.	MC ČIŠĆENJE d.o.o.	Nikole Tesle 17, Sisak	044/510–020
3.	IND-EKO d.o.o.	Korzo 40, Rijeka	051/336–093
4.	DEZINSEKCIJA d.o.o.	Brajšina 13, Rijeka	051/506–920
5.	CIAN d.o.o.	Varaždinska 51, Split	021/540–190

IV. GRAFIČKI PRILOZI

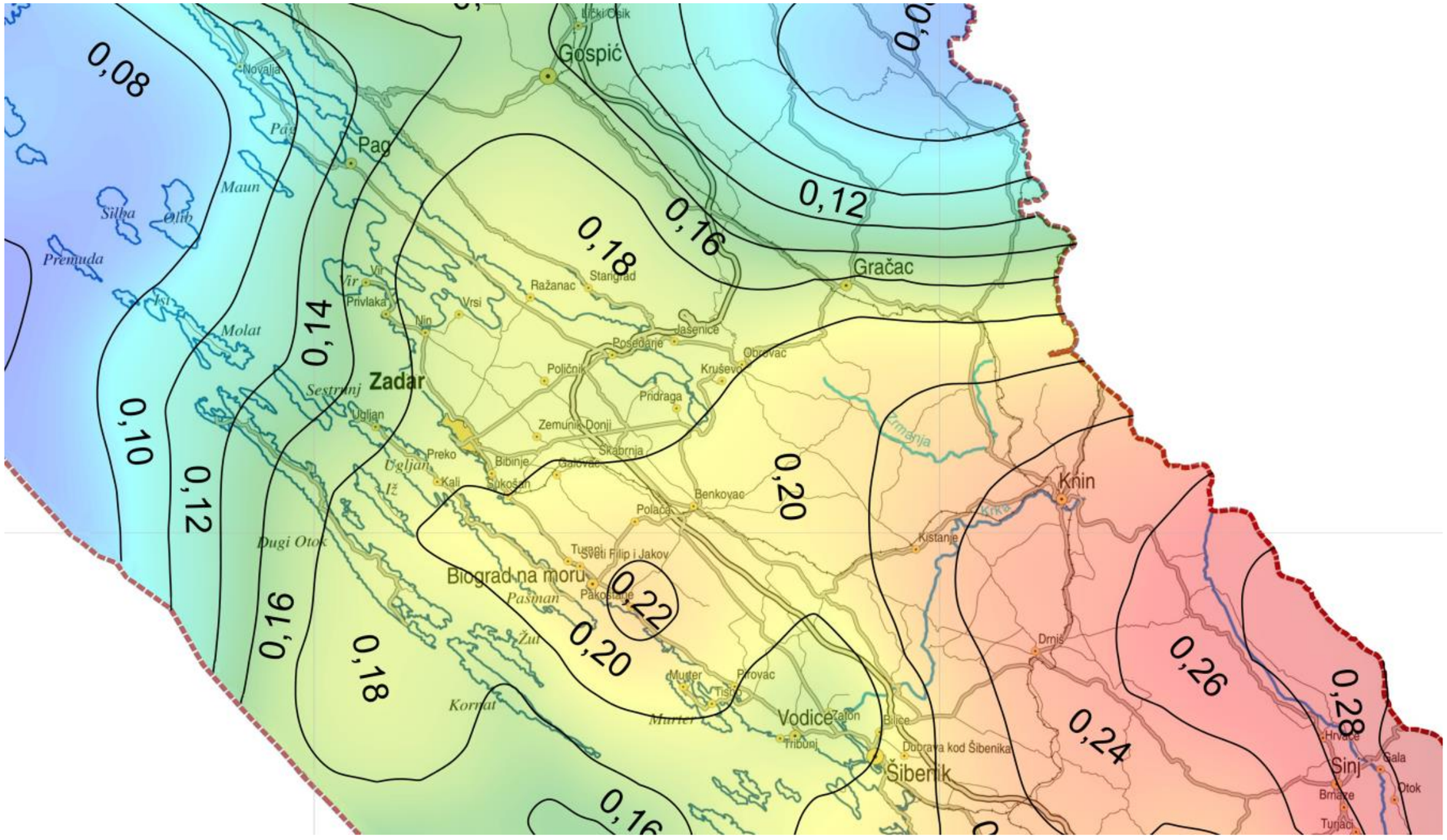

PLAN DJELOVANJA CIVILNE ZAŠTITE

ZADARSKA ŽUPANIJA

Grafički prilog 1.

Karta potresnog područja – područje Zadarske županije povratno razdoblje 475 godina

Poredbeno vršno ubrzanje tla tipa A s vjerojatnosti premašaja 10% u 50 godina (povratno razdoblje 475 godina) izraženo u jedinicama gravitacijskog ubrzanja, g

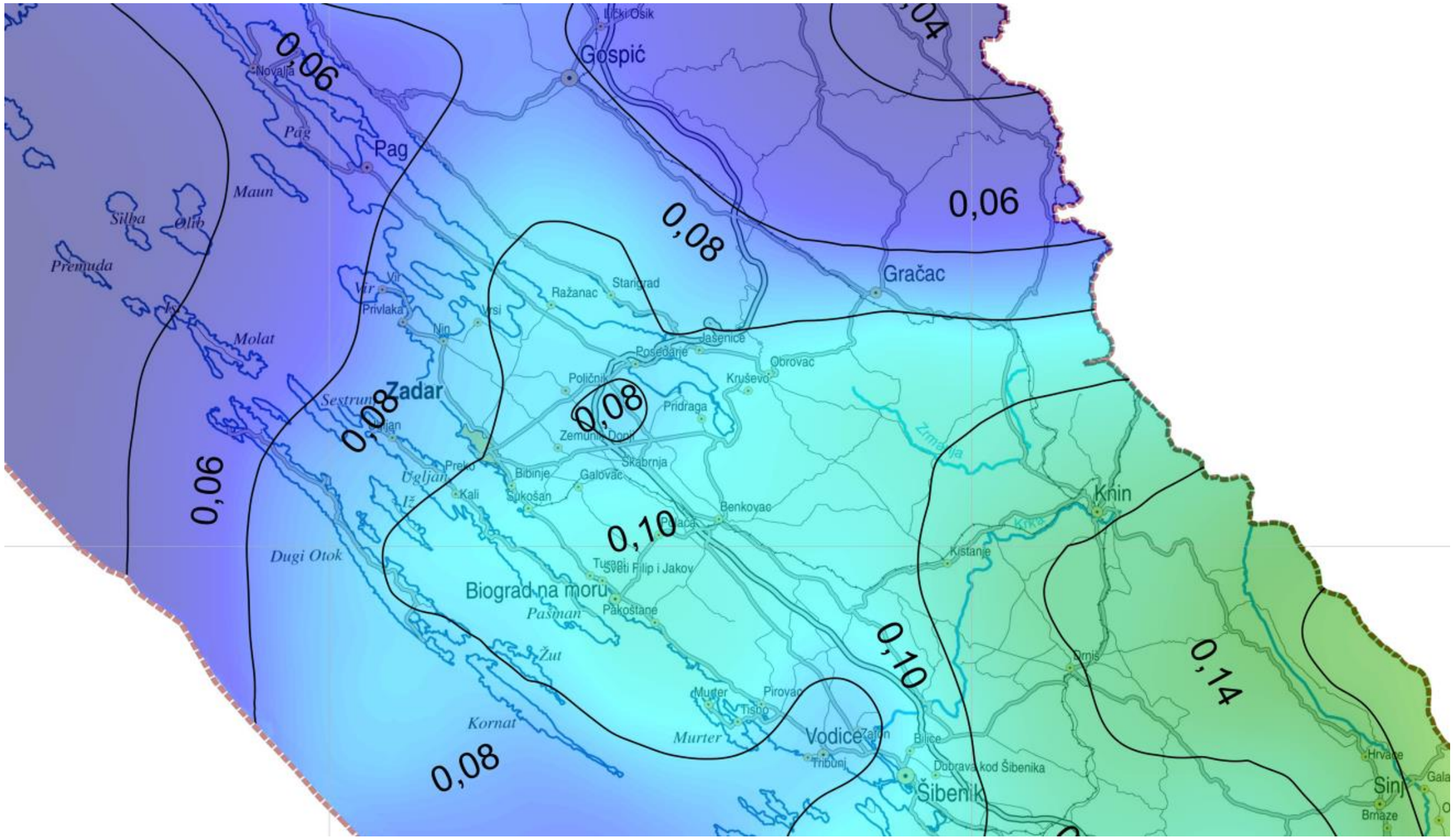

PLAN DJELOVANJA CIVILNE ZAŠTITE

ZADARSKA ŽUPANIJA

Grafički prilog 2.

Karta potresnog područja – područje Zadarske županije povratno razdoblje 95 godina

Poredbeno vršno ubrzanje tla tipa A s vjerojatnosti premašaja 10% u 10 godina (povratno razdoblje 95 godina) izraženo u jedinicama gravitacijskog ubrzanja, g

PLAN DJELOVANJA CIVILNE ZAŠTITE ZADARSKE ŽUPANIJE

Grafički prilog br. 3.

Pregled kulturnih dobara

KAZALO:

Granice

- državna granica (kopnena i teritorijalnog mora)
- županijska granica
- općinska / gradska granica

Zaštićeni dijelovi prirode

- nacionalni park
- PP – park prirode
- PR – posebni rezervat
- ZK – značajni krajobraz
- ZK – značajni krajobraz (prijedlog)
- SP – spomenik prirode
- SPK – spomenik parkovne arhitekture

Arheološka baština

- a – arheološko područje
- m – arheološki lokalitet - kopneni
- n – arheološki lokalitet - podmorski

Povijesni sklop i građevina

- r – graditeljski sklop
- s – civilna građevina
- t – sakralna građevina
- akvedukt

Etnološka baština

- v – etnološko područje
- w – etnološka građevina

Povijesna graditeljska cjelina

- o – gradska naselja
- p – gradsko seoska naselja
- q – seoska naselja

Memorijalna baština

- u – memorijalno i povijesno područje
- > – spomen (memorijalni) objekt

N

Sources: Esri, HERE, Garmin, Intermap, increment P Corp., GEBCO, USGS, FAO, NPS, NRCAN, GeoBase IGN, Kadaster NL, Ordnance Survey, Esri Japan, METI, Esri China (Hong Kong), (c) OpenStreetMap contributors, and the GIS User Community

PLAN DJELOVANJA CIVILNE ZAŠTITE ZADARSKE ŽUPANIJE

Grafički prilog br. 4.

Pregled vodoopskrbnih objekata

KAZALO:

Granice

- državna granica (kopnena i teritorijalnog mora)
- županijska granica
- općinska / gradska granica

Korištenje voda

- crpna stanica
- vodosprema
- vodozahvat / vodocrpilište
- uređaj za pročišćavanje pitke vode
- glavni cjevovod
- glavni cjevovod - potencijalni
- ostali cjevovod
- akumulacija hidroelektrane - dovodni i odvodni kanal

Odvodnja otpadnih voda

- uređaj za pročišćivanje
- glavni dovodni kolektor
- ispust

Mar Adriatico

Jadransko More

N

PLAN DJELOVANJA CIVILNE ZAŠTITE ZADARSKE ŽUPANIJE

Grafički prilog br. 5.

Pregled poljoprivrednih površina

KAZALO:

Granice

- državna granica (kopnena i teritorijalnog mora)
- županijska granica
- općinska / gradska granica

Poljoprivredne površine

- osobito vrijedno obradivo tlo
- ostala obradiva zemljišta
- šumske površine
- ostalo poljoprivredno tlo, šume i šumsko zemljište

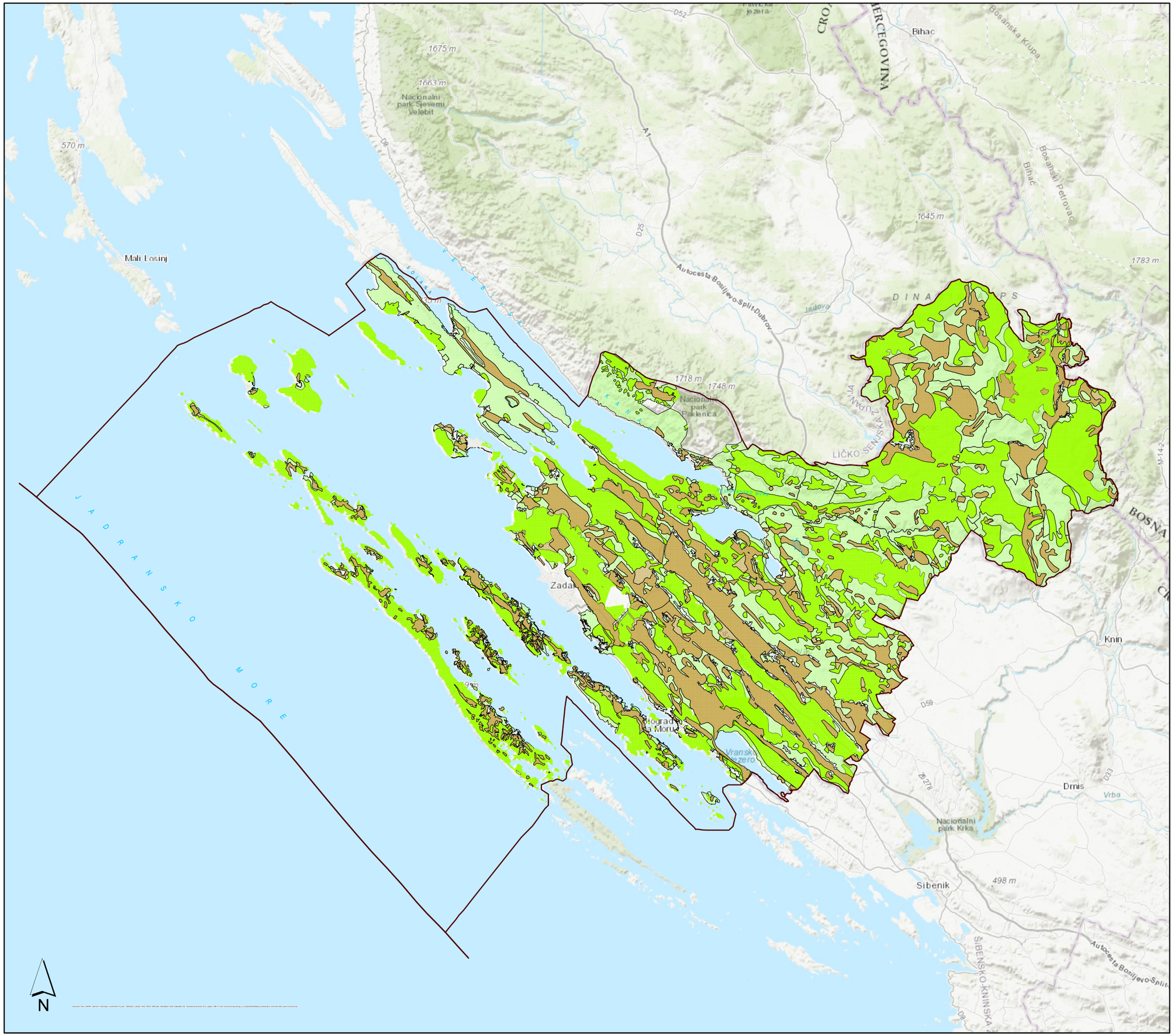

PLAN DJELOVANJA CIVILNE ZAŠTITE ZADARSKE ŽUPANIJE

Grafički prilog br. 6.

Prikaz postrojenja koja koriste opasne tvari

1 BP Dalmacija
2 HŽ Kolodvor Biograd
3 INA d.d., Benzinska postaja Biograd na moru
4 INA d.d., Benzinska postaja Biograd na moru
5 INA d.d., Benzinska postaja Biograd na moru
6 HOTEL ADRIATIC
7 HOTEL KORNATI
8 VRANA d.o.o.
9 ZADRO TURIST d.o.o., HOTEL BOLERO
10 ADRIAINVEST - INŽINJERING d.o.o., HOTEL ADRIA BIOGRAD
11 OŠ Galovac
12 BENZINSKA POSTAJA TRI BARTOLA
13 INA d.d., Benzinska postaja Gračac
14 TIFON d.o.o., A1 ajkun
15 TIFON d.o.o., A1 jug
16 OŠ Petar Zoranić
17 Općina Jasenice
18 TO Bakrenac
19 TO Skuteruc
20 OŠ Ivan Goran Kovačić
21 OŠ Petar Zoranić
22 EUROPETROL d.o.o.
23 Ribarnica Cromaris
24 Područna škola Nin
25 OŠ Braća Radić
26 BATUR BENZ d.o.o.
27 INA d.d., Benzinska postaja Obrovac
28 ODVODNJA ZADAR
29 TS Obrovac 110/35 kV
30 ELAN PBO d.o.o.
31 OŠ Obrovac
32 SŠ Obrovac
33 Nenobo sveučilište
34 DJEČJI VRTIĆ
35 CONING TURIZAM d.o.o., Hotel Pagus
36 INA d.d., Benzinska postaja Pag
37 Paška crkva, pogon
38 Hotel Mandijan
39 Lorenco d.o.o.
40 OŠ Jurja Dalmatinca, SŠ Bartola Kašića
41 Solana Pag
42 EUROPETROL d.o.o., BP Murvica
43 EUROPETROL d.o.o., BP Murvica II
44 OŠ Poličnik
45 Športska dvorana Poličnik
46 SAS VEKTOR d.o.o.
47 MARICOMMERCE d.o.o.
48 OCEANUS d.o.o.
49 MEDITA d.o.o.
50 BRAILA TRADE d.o.o.
51 BP Tri Bartola
52 Meridekt d.o.o.
53 Dom za starije Sali
54 Benzinska postaja Barbara Exclusive (INA d.d.), Sali
55 INA d.d., Benzinska postaja Stankovci
56 Ostrea d.o.o.
57 OŠ Petar Zoranić
58 Trgovina Skuči
59 Trgovina Kalinić
60 INA d.d., Benzinska postaja Skenjgrad
61 HOTEL ALAN
62 HOTEL RAJNA
63 OŠ Skenjgrad
64 Područna škola Tribanj
65 Općiji vrtić Ostrijeh
66 OŠ Sveti Filip i Jakov
67 Općiji vrtić Ciri i Kino dvorana
68 Center za rehabilitaciju Sveti Filip i Jakov
69 Općiji vrtić "Smješkur"
70 Soriki d.o.o.
71 DAVID PRODAJA
72 Benzinska postaja Tri Bartola
73 TOMMY d.o.o.
74 ŽELJEZNIKA ĆEPIĆ d.o.o.
75 Soriki d.o.o.
76 VESNA d.o.o.
77 TOMMY d.o.o.
78 Soriki d.o.o.
79 KONZUM d.o.o.
80 BAMBAZ d.o.o.
81 VUČETIĆ PLIN j.d.o.o.
82 Soriki d.o.o.
83 Maraš d.o.o.
84 OŠ Petar Zoranić, Područna škola Vrsi
85 AUTOINA d.o.o. Zagreb
86 BP PETROL – PJ Perčane
87 DOM ZA STARIJE I NEMOĆNE OSOBE ZADAR
88 HEP - Operator distribucijskog sustava d.o.o. - Elektra Zadar
89 HEP - Operator distribucijskog sustava d.o.o. - TS Zadar 110/35 kV
90 HOTELI BORIK d.d. - Hotel Punta Skala
91 HOTELI BORIK d.d. - Hotel Funtana
92 HOTELI ZADAR d.d. - Hotel Kolovare
93 HOTELI ZADAR d.d. - Poslovna zgrada
94 INA d.d., Benzinska postaja Jasina
95 INA d.d., Benzinska postaja Vodianica
96 INA d.d., Benzinska postaja Murvica - zapad
97 INA d.d., Benzinska postaja Murvica - istok
98 INA d.d., Benzinska postaja F. Lozica
99 INA d.d., Benzinska postaja Bork
100 INTERMOD d.o.o.
101 LIBURNIJA d.o.o.
102 MARASKA d.d. Pogon II
103 KEPOL TERMINAL
104 MGT d.o.o. - Autoflota baza
105 OPCA BOJANCA ZADAR
106 PROplin d.o.o. - Distribucijski centar
107 PROplin d.o.o. - Proizvodnička
108 SAS Skopogorska d.o.o.
109 SOJARA d.d.
110 SREDNJOŠKOLSKI ĐAČKI DOM
111 TANKERKOMERC d.d.
112 TURISTHOTEL d.d.
113 VODOVOD d.o.o. - CP Jasenice
114 VODOVOD d.o.o. - CP Imot - Bokanjac
115 VODOVOD d.o.o. - CP Obitel - Mutilković
116 SPORTSKI CENTAR VEŽNJAK
117 BP CRODUX - Crno
118 BP CRODUX – Jadranska magistrala
119 BP TIFON
120 BP PETROL – PJ Zadar
121 BP PETROL
122 TOČIONICA PUNA ZIO
123 PERICO d.o.o. - Hotel Porto

PLAN DJELOVANJA CIVILNE ZAŠTITE ZADARSKE ŽUPANIJE

Grafički prilog br. 7.

Pregled cestovnog, željezničkog i pomorskog prometa

KAZALO:

Granice

- državna granica (kopnena i teritorijalnog mora)
- županijska granica
- općinska / gradska granica

Cestovni promet:

- autocesta
- brza državna cesta
- ostale državne ceste
- županijske ceste
- lokalna cesta
- nerazvrstana cesta
- most
- tunel
- podmorski tunelski most - potencijalni
- raskrižje cesta u dvije razine
- granični cestovni prijelaz

Željeznički promet:

- pruga velike propusne moći / potencijalna
- ostale željezničke pruge za međunarodni promet
- željeznička pruga od značaja za regionalni promet
- žičara panoramska
- granični željeznički prijelaz

Pomorski promet:

Morska luka otvorena za javni promet:

- 6 • međunarodni gospodarski značaj
- 6 • županijski značaj
- 6 • lokalni značaj
- 6 • nerazvrstane luke

Morska luka posebne namjene za djelatnosti:

- ① • industrijska luka
- ② • brodogradilište
- ③ • luka nautičkog turizma
- ④ • interventni privez
- ⑤ • sidrište
- ⑥ • sportska luka
- ⑦ • ribarska luka
- ⑧ • luke u funkciji marikulture
- ⑨ • vojna podzemna luka
- ⑩ • maskirni pristan

Plovni put:

- međunarodni
- unutarnji

Plovni kanali:

- postojeći

Pomorski granični prijelaz:

- 0 • stalni
- 0 • sezonski

Riječni promet:

- 7 luka i pristanište

POSTOJEĆE | PLANIRANO

Zračni promet:

- zračni put - međunarodni i domaći promet
- 9 zračna luka za međunarodni i domaći zračni promet
- = zračno pristanište
- ; helidrom
- 0 granični zračni prijelaz
- M navigacijski sustavi
- uzletno-sletna staza

PLAN DJELOVANJA CIVILNE ZAŠTITE ZADARSKE ŽUPANIJE

Grafički prilog br. 8.

Pregled energetskog sustava, dalekovoda i transformatorske stanice, plinovodi

KAZALO:

Granice

- državna granica (kopnena i teritorijalnog mora)
- županijska granica
- općinska / gradska granica

Proizvodni uređaji

- X X — hidroelektrana (RHE, HE, MHE)
- X — termoelektrana (PTE)
- T — elektrovučno postrojenje (EVP)

Transformatorska i rasklopna postrojenja

- Y Y — rasklopno postrojenje
- Z — TS 400/220 kV
- \ — TS 220/110 kV
- + + — TS 110/35 kV; 110/10 (20) kV
- & — TS 35/10 kV; 30/10 kV

Elektroprijenosni uređaji

- 400 kV
- 220 kV
- 110 kV
- 35 kV

NAPOMENA:
D - dalekovod
K - podzemni ili podmorski kabel

Plinofikacija

- V — mjerno - redukcijska stanica (MRS) plinski čvor (PČ)
- V — blokadne stanice (BS)
- V — među čistačka stanica (MČS)
- magistralni plinovod
- lokalni plinovod

POSTOJEĆE | PLANIRANO

N

Sources: Esri, HERE, Garmin, Intermap, increment P Corp., GEBCO, USGS, FAO, NPS, NRCAN, GeoBase, IGN, Kadaster NL, Ordnance Survey, Esri Japan, METI, Esri China (Hong Kong), (c) OpenStreetMap contributors, and the GIS User Community

PLAN DJELOVANJA CIVILNE ZAŠTITE ZADARSKE ŽUPANIJE

Grafički prilog br. 9.

Pregled telekomunikacijskih sustava
(lokacije GSM, FM radio i TV odašiljača)

KAZALO:

Granice

- državna granica (kopnena i teritorijalnog mora)
- županijska granica
- općinska / gradska granica

Pošta i telekomunikacije

- glavni poštanski centar
- županijski TK Centar
- lokalna komutacija
- TV odašiljač
- magistralni kabel
- radijski koridor

Samostojeći antenski stupovi elektroničke komunikacije

- aktivna lokacija
- zona elektroničke komunikacije

POSTOJEĆI PLANIRANI

Sources: Esri, HERE, Garmin, Intermap, increment P Corp., GEBCO, USGS, FAO, NPS, NRCAN, GeoBase, IGN, Kadaster NL, Ordnance Survey, Esri Japan, METI, Esri China (Hong Kong), (c) OpenStreetMap contributors, and the GIS User Community

PLAN DJELOVANJA CIVILNE ZAŠTITE ZADARSKE ŽUPANIJE

Grafički prilog br. 10.

Pregled pravaca i prometnica za evakuaciju

KAZALO:

Granice

- državna granica (kopnena i teritorijalnog mora)
- županijska granica
- općinska / gradska granica

Pravci i prometnice za evakuaciju

Cestovni promet:

- autocesta
- brza državna cesta
- ostale državne ceste
- županijske ceste
- lokalna cesta
- nerazvrstana cesta
- most
- tunel
- podmorski tunelski most - potencijalni
- raskrižje cesta u dvije razine
- 0 granični cestovni prijelaz

Pomorski promet:

Morska luka otvorena za javni promet:

- 6 • međunarodni gospodarski značaj
- 6 • županijski značaj
- 6 • lokalni značaj
- 6 • nerazvrstane luke

Morska luka posebne namjene za djelatnosti:

- ① • industrijska luka
- ② • brodogradilište
- ③ • luka nautičkog turizma
- ④ • intervent ni privez
- ⑤ • sidrište
- ⑥ • sportska luka
- ⑦ • ribarska luka
- ⑧ • luke u funkciji marikulture
- Ⓥ • vojna podzemna luka
- Ⓜ • maskirni pristan

Plovni put:

- • međunarodni
- • unutarnji

Plovni kanali:

- • postojeći

Pomorski granični prijelaz:

- 0 • stalni
- 0 • sezonski

Riječni promet:

- 7 luka i pristanište

POSTOJEĆE | PLANIRANO

N

Sources: Esri, HERE, Garmin, Intermap, increment P Corp., GEBCO, USGS, FAO, NPS, NRCAN, GeoBase, IGN, Kadaster NL, Ordnance Survey, Esri Japan, METI, Esri China (Hong Kong), (c) OpenStreetMap contributors, and the GIS User Community

PLAN DJELOVANJA CIVILNE ZAŠTITE ZADARSKE ŽUPANIJE

Grafički prilog br. 11.

Prikaz klizišta na području Zadarske županije

KAZALO:

Granice

- državna granica (kopnena i teritorijalnog mora)
- županijska granica
- općinska / gradska granica

Klizišta

- Klizišta na području Zadarske županije

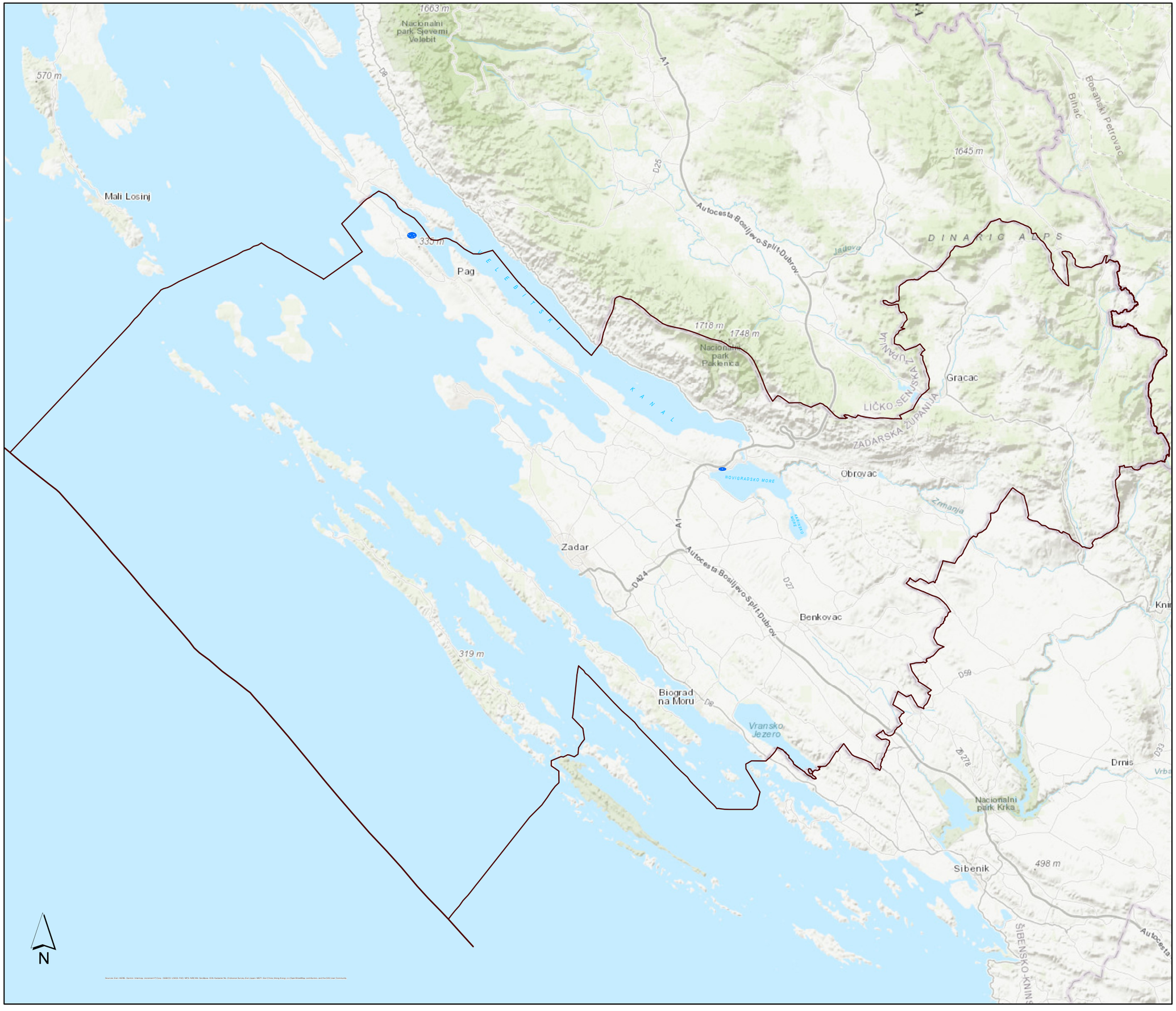

PLAN DJELOVANJA CIVILNE ZAŠTITE ZADARSKE ŽUPANIJE

Grafički prilog br. 12.

Prikaz potencijalnih izvora rizika
za nastanak velike nesreće i katastrofe

KAZALO:

Granice
- državna granica (kopnena i teritorijalnog mora)
- županijska granica
- općinska / gradska granica

Cestovni promet:
- autocesta
- brza državna cesta
- ostale državne ceste
- županijske ceste
- lokalna cesta
- nerazvrstana cesta
- most
- tunel
- podmorski tunelski most - potencijalni
- 6 / 6 – tehničke ceste u dvije razine
- 0 – granični cestovni prijelaz

Željeznički promet:
- pruga velike propusne moći / potencijalna
- ostale željezničke pruge za međunarodni promet
- željeznička pruga od značaja za regionalni promet
- brza panoramska
- 0 – granični željeznički prijelaz

Pomorski promet:

Morska luka otvorena za javni promet:
- 6 – međunarodni gospodarski značaj
- 6 – županijski značaj
- 6 – lokalni značaj
- 6 – nerazvrstane luke

Morska luka posebne namjene za djelatnosti:
- industrijska luka
- brodogradilište
- luka nautičkog turizma
- interventni privez
- sidrište
- sportska luka
- ribarska luka
- luke u funkciji marikulture
- vojna podzemna luka
- maskirni pristan

Plovni put:
- međunarodni
- unutarnji

Plovni kanali:
- postojeći

Pomorski granični prijelaz:
- 0 – stalni
- 0 – sezonski

Riječni promet:
- 7 – luka i pristanište

Zračni promet:
- zračni put – međunarodni i domaći promet
- 9 – zračna luka za međunarodni i domaći zračni promet
- = – zračno pristanište
- – helidrom
- 0 – granični zračni prijelaz
- M – navigacijski sustavi
- uzletno-sletna staza

Korištenje voda
- a – crpna stanica
- 2 – vodospreme
- vodozahvat / vodocrpilište
- uređaj za pročišćavanje pitke vode
- glavni cjevovod
- glavni cjevovod - potencijalni
- ostali cjevovod
- akumulacija hidroelektrane - dovodni i odvodni kanal

Odvodnja otpadnih voda
- uređaj za pročišćavanje
- glavni dovodni kolektor
- ispust

Proizvodni uređaji
- X – hidroelektrana (RHE, HE, MHE)
- X – termoelektrana (PTE)
- T – elektrovučno postrojenje (EVP)

Transformatorska i rasklopna postrojenja
- Y – rasklopno postrojenje
- TS 400/220 kV
- TS 220/110 kV
- TS 110/35 kV; 110/10 (20) kV
- TS 35/10 kV; 30/10 kV

Elektroprijenosni uređaji
- 400 kV
- 220 kV
- 110 kV
- 35 kV

Plinofikacija
- mjerno - redukcijska stanica (MRS) plinski čvor (PČ)
- blokadne stanice (BS)
- međa čistačka stanica (MČS)
- magistralni plinovod
- lokalni plinovod

Arheološka baština
- arheološko područje
- arheološki lokalitet - kopneni
- arheološki lokalitet - podmorski

Povijesni sklop i građevina
- graditeljski sklop
- civilna građevina
- sakralna građevina
- akvedukt

Etnološka baština
- etnološko područje
- etnološka građevina

Povijesna graditeljska cjelina
- gradska naselja
- gradsko seoska naselja
- seoska naselja

Memorijalna baština
- memorijalno / povijesno područje
- spomen (memorijalni) objekt

N

Sources: Esri, HERE, Garmin, Intermap, increment P Corp., GEBCO, USGS, FAO, NPS, NRCAN, GeoBase, IGN, Kadaster NL, Ordnance Survey, Esri Japan, METI, Esri China (Hong Kong), (c) OpenStreetMap contributors, and the GIS User Community