SLUŽBENI GLASNIK
ZADARSKE ŽUPANIJE

Broj 18
ISSN 1849-7527

ZADAR, 21. srpnja 2021. godine
GODINE: XXVIII

AKT ŽUPANIJSKE SKUPŠTINE

1. Odluka o izmjenama i dopunama Odluke o osnivanju Lučke uprave za luke županijskog i lokalnog značaja

AKTI ŽUPANA

2. Odluka o osnivanju i imenovanju načelnika, zamjenika načelnika i članova Stožera civilne zaštite Zadarske županije
3. Odluka o dodjeli bespovratnih potpora mikro poduzetnicima radi ublažavanja posljedica epidemije bolesti COVID-19 na području Zadarske županije za 2021. godinu

AKT UPRAVNOG ODJELA ZA POLJOPRIVREDU, RIBARSTVO, VODNO GOSPODARSTVO, RURALNI I OTOČNI RAZVOJ

4. Odluka o donošenju Programa raspolaganja poljoprivrednim zemljištem u vlasništvu Republike Hrvatske za područje Općine Poličnik

AKTI OPĆINE POVLJANA

5. Odluka o osnovici za obračun plaće službenika i namještenika u Jedinstvenom upravnom odjelu Općine Povljana
6. Odluka o izboru članova Mandatnog povjerenstva
7. Odluka o izboru predsjednika Općinskog vijeća Općine Povljana
8. Odluka o izboru potpredsjednika Općinskog vijeća Općine Povljana
9. Odluka o donošenju Poslovnika Općinskog vijeća Općine Povljana
10. Poslovnik Općinskog vijeća Općine Povljana
11. Odluka o koeficijentima za obračun plaća službenika i namještenika u Jedinstvenom upravnom odjelu Općine Povljana
12. Odluka o plaći, naknadi za rad i drugim pravima iz rada općinskog načelnika Općine Povljana
13. Odluka o naknadama članovima Općinskog vijeća Općine Povljana
14. Pravilnik o postavljanju reklamnih panoa
15. Odluka o rasporedu sredstava za rad političkih stranaka i članova izabranih s liste grupe birača zastupljenih u Općinskom vijeću Općine Povljana za 2021. godinu
16. Odluka o osnivanju i imenovanju članova Stožera civilne zaštite Općine Povljana

DOKUMENT U PDF FORMATU

17. Službeni glasnik Zadarske županije broj 18/2021

**NN 78/2021 (9.7.2021.), Odluka o davanju suglasnosti na Odluku Županijske skupštine Zadarske županije o izmjenama i dopunama Odluke o osnivanju Lučke uprave za luke županijskog i lokalnog značaja**

# VLADA REPUBLIKE HRVATSKE

1452

Na temelju članka 31. stavka 2. Zakona o Vladi Republike Hrvatske (»Narodne novine«, br. 150/11., 119/14., 93/16. i 116/18.), a u vezi s člankom 74. stavkom 1. Zakona o pomorskom dobru i morskim lukama (»Narodne novine«, br. 158/03., 100/04., 141/06., 38/09., 123/11. – Odluka Ustavnog suda Republike Hrvatske, 56/16. i 98/19.), Vlada Republike Hrvatske je na sjednici održanoj 8. srpnja 2021. donijela

## ODLUKU

## O DAVANJU SUGLASNOSTI NA ODLUKU ŽUPANIJSKE SKUPŠTINE ZADARSKE ŽUPANIJE O IZMJENAMA I DOPUNAMA ODLUKE O OSNIVANJU LUČKE UPRAVE ZA LUKE ŽUPANIJSKOG I LOKALNOG ZNAČAJA

I.

Daje se suglasnost na Odluku o izmjenama i dopunama Odluke o osnivanju Lučke uprave za luke županijskog i lokalnog značaja, klasa: 342-21/03-01/98, urbroj: 2198/1-02-20-62, koju je donijela Županijska skupština Zadarske županije na sjednici održanoj 14. prosinca 2020., a kojom se utvrđuje obuhvat lučkog područja za luke: Pridraga (Lučki bazen 1 i Lučki bazen 2), Ugljan-Batalaža (Ugljan-Batalaža, Lučki bazen Sjever i Lučki bazen Sušica) i Ugljan-Kobiljak (Ugljan-Kobiljak i Lučki bazen Lučica); proširuje obuhvat lučkog područja za luke: Biograd (Biograd i Lučki bazen Jaz), Ist/Široka, Ist/Kosirača (Lučki bazen 2), Lukoran (Lukoran i Lučki bazen Mali Lukoran), Sutomišćica, Dobropoljana, Silba/Mul, Mandre, Zadar/Jazine, Sukošan (Sukošan, Lučki bazen Donje more i Lučki bazen Punta), Zaton – uvala Dražnik, Privlaka – uvala Loznica (Lučki bazen 2 i Lučki bazen 3) i Ljubačka vala (Lučki bazen Ljubački Stanovi); smanjuje obuhvat lučkog područja za luke: Sestrunj/Kablin, Muline (Muline, Lučki bazen Skrača i Lučki bazen Guduće), Ugljan /Selo, Čeprljanda, Poljana, Preko (Lučki bazen 1, Lučki bazen 2 i Lučki bazen 3), Ošljak, Privlaka (Privlaka, Lučki bazen Mletak i Lučki bazen Bilotinjak), Nin, Sestrunj – uvala Hrvatin i Sv. Petar.

II.

Ne daje se suglasnost za proširenje obuhvata luke Rivanj i utvrđivanje obuhvata Lučkog bazena Miljašić jaruga u luci Nin do usklađivanja obuhvata lučkih područja s dokumentima prostornog uređenja.

III.

Ova Odluka stupa na snagu danom donošenja, a objavit će se u »Narodnim novinama«.

Klasa: 022-03/21-04/169
Urbroj: 50301-05/16-21-4
Zagreb, 8. srpnja 2021.

Predsjednik
**mr. sc. Andrej Plenković**, v. r.

REPUBLIKA HRVATSKA
ZADARSKA ŽUPANIJA

**ŽUPANIJSKA SKUPŠTINA**
**KLASA: 342-21/03-01/98**
**URBROJ: 2198/1-02-20-62**

**Zadar, 14. prosinca 2020. godine**

Na temelju članka 74. stavak 1. i članka 75. stavak 2. Zakona o pomorskom dobru i morskim lukama („Narodne novine" broj 158/03, 100/04, 141/06, 38/09, 123/11, 56/16, 98/19) i članka 12. Statuta Zadarske županije („Službeni glasnik Zadarske županije" broj 15/09, 7/10, 11/10, 4/12, 2/13, 14/13, 3/18, 5/20), Županijska skupština Zadarske županije na 21. sjednici održanoj dana 14. prosinca 2020. godine, donosi

# ODLUKU
## o izmjenama i dopunama Odluke o osnivanju Lučke uprave za luke županijskog i lokalnog značaja

### Članak 1.

U Odluci o osnivanju Lučke uprave za luke županijskog i lokalnog značaja („Službeni glasnik Zadarske županije" broj 6/98, 15/03, 14/04, 11/05, 12/05, 9/07, 12/08, 6/11, 16/15, 18/17, 09/19), u članku 4. točka 1.5. mijenja se i glasi:

**1.5.** **Luka Biograd**, putnička luka s lučkim područjem određenim koordinatnim točkama:

| KOORDINATE KOPNO | | | | KOORDINATE KOPNO | | |
|---|---|---|---|---|---|---|
| Tn | E | N | | Tn | E | N |
| 168 | 414872,28 | 4867159,88 | | 230 | 414877,25 | 4866847,23 |
| 169 | 414851,75 | 4867154,42 | | 231 | 414876,66 | 4866847,71 |
| 170 | 414839,66 | 4867151,21 | | 232 | 414876,20 | 4866848,27 |
| 171 | 414828,67 | 4867148,43 | | 233 | 414862,01 | 4866869,85 |
| 172 | 414829,42 | 4867145,40 | | 234 | 414856,96 | 4866877,45 |
| 173 | 414832,27 | 4867146,02 | | 235 | 414850,33 | 4866887,51 |
| 174 | 414849,76 | 4867150,60 | | 236 | 414849,22 | 4866889,19 |
| 175 | 414868,61 | 4867155,63 | | 237 | 414845,72 | 4866886,53 |
| 176 | 414878,11 | 4867158,15 | | 238 | 414847,56 | 4866883,75 |
| 177 | 414881,26 | 4867146,45 | | 239 | 414850,86 | 4866876,58 |
| 178 | 414883,98 | 4867136,06 | | 240 | 414863,42 | 4866856,56 |
| 179 | 414886,56 | 4867126,45 | | 241 | 414870,71 | 4866844,22 |
| 180 | 414889,63 | 4867114,83 | | 242 | 414872,90 | 4866841,83 |
| 181 | 414869,93 | 4867109,60 | | 243 | 414876,35 | 4866840,67 |
| 182 | 414841,34 | 4867101,84 | | 244 | 414879,63 | 4866840,24 |
| 183 | 414842,22 | 4867099,03 | | 245 | 414882,38 | 4866840,69 |
| 184 | 414836,39 | 4867097,64 | | 246 | 414884,64 | 4866841,62 |
| 185 | 414846,01 | 4867076,37 | | 247 | 414905,22 | 4866854,03 |
| 186 | 414852,07 | 4867054,10 | | 248 | 414919,89 | 4866864,83 |

| | | | | | | |
|---|---|---|---|---|---|---|
| 187 | 414844,96 | 4867050,02 | | 249 | 414925,28 | 4866867,29 |
| 188 | 414861,69 | 4867014,45 | | 250 | 414928,00 | 4866868,15 |
| 189 | 414868,43 | 4867000,05 | | 251 | 414932,77 | 4866868,00 |
| 190 | 414876,38 | 4866983,24 | | 252 | 414963,99 | 4866837,80 |
| 191 | 414879,84 | 4866975,66 | | 253 | 414989,65 | 4866813,18 |
| 192 | 414882,54 | 4866964,64 | | 254 | 415007,52 | 4866796,01 |
| 193 | 414866,79 | 4866956,19 | | 255 | 415016,49 | 4866784,10 |
| 194 | 414819,43 | 4866930,79 | | 260 | 415023,65 | 4866788,72 |
| 195 | 414818,95 | 4866930,39 | | 261 | 415015,91 | 4866795,54 |
| 196 | 414818,69 | 4866929,82 | | 262 | 415009,58 | 4866799,53 |
| 197 | 414818,71 | 4866929,16 | | 263 | 414994,16 | 4866814,34 |
| 198 | 414818,91 | 4866928,72 | | 264 | 414969,91 | 4866837,71 |
| 199 | 414820,97 | 4866924,91 | | 265 | 414946,62 | 4866860,11 |
| 200 | 414823,08 | 4866921,00 | | 266 | 414933,82 | 4866872,41 |
| 201 | 414825,24 | 4866916,96 | | 267 | 414930,93 | 4866884,56 |
| 202 | 414825,59 | 4866916,57 | | 268 | 414918,62 | 4866910,62 |
| 203 | 414826,12 | 4866916,31 | | 269 | 414907,36 | 4866934,53 |
| 204 | 414826,67 | 4866916,27 | | 270 | 414897,84 | 4866954,81 |
| 205 | 414827,16 | 4866916,48 | | 271 | 414894,66 | 4866953,30 |
| 206 | 414859,03 | 4866933,55 | | 272 | 414887,25 | 4866967,16 |
| 207 | 414887,53 | 4866948,91 | | 273 | 414886,47 | 4866972,96 |
| 208 | 414889,70 | 4866950,05 | | 274 | 414878,16 | 4866991,00 |
| 209 | 414893,45 | 4866952,07 | | 275 | 414868,92 | 4867011,12 |
| 210 | 414893,91 | 4866952,20 | | 276 | 414873,76 | 4867035,66 |
| 211 | 414894,32 | 4866952,16 | | 277 | 414865,07 | 4867054,53 |
| 212 | 414894,53 | 4866952,05 | | 278 | 414863,27 | 4867058,25 |
| 213 | 414894,84 | 4866951,69 | | 279 | 414868,66 | 4867105,97 |
| 214 | 414909,23 | 4866921,15 | | 280 | 414890,44 | 4867111,74 |
| 215 | 414927,23 | 4866882,98 | | 281 | 414894,80 | 4867112,90 |
| 216 | 414927,76 | 4866880,72 | | 282 | 414893,97 | 4867115,99 |
| 217 | 414927,61 | 4866880,07 | | 283 | 414906,36 | 4867119,12 |
| 218 | 414927,19 | 4866879,32 | | 284 | 414904,96 | 4867124,45 |
| 219 | 414926,71 | 4866878,82 | | 285 | 414905,79 | 4867126,42 |
| 220 | 414913,53 | 4866869,59 | | 286 | 414903,01 | 4867138,24 |
| 221 | 414911,89 | 4866868,46 | | 287 | 414900,20 | 4867152,73 |
| 222 | 414896,67 | 4866857,80 | | 288 | 414897,62 | 4867166,53 |
| 223 | 414895,19 | 4866856,80 | | 289 | 414889,03 | 4867164,32 |
| 224 | 414882,33 | 4866847,71 | | 290 | 414880,27 | 4867162,01 |
| 225 | 414881,68 | 4866847,18 | | 168 | 414872,28 | 4867159,88 |
| 226 | 414881,00 | 4866846,79 | | | | |
| 227 | 414879,94 | 4866846,52 | | | | |
| 228 | 414878,96 | 4866846,52 | | | | |
| 229 | 414877,79 | 4866846,90 | | | | |
| KOORDINATE MORE | | | | KOORDINATE MORE | | |
| Tn | E | N | | Tn | E | N |
| 168 | 414872,28 | 4867159,88 | | 230 | 414877,25 | 4866847,23 |
| 169 | 414851,75 | 4867154,42 | | 231 | 414876,66 | 4866847,71 |
| 170 | 414839,66 | 4867151,21 | | 232 | 414876,20 | 4866848,27 |
| 171 | 414828,67 | 4867148,43 | | 233 | 414862,01 | 4866869,85 |
| 172 | 414829,42 | 4867145,40 | | 234 | 414856,96 | 4866877,45 |
| 173 | 414832,27 | 4867146,02 | | 235 | 414850,33 | 4866887,51 |
| 174 | 414849,76 | 4867150,60 | | 236 | 414849,22 | 4866889,19 |

| | | | | | | |
|---|---|---|---|---|---|---|
| 175 | 414868,61 | 4867155,63 | | 237 | 414845,72 | 4866886,53 |
| 176 | 414878,11 | 4867158,15 | | 238 | 414847,56 | 4866883,75 |
| 177 | 414881,26 | 4867146,45 | | 239 | 414850,86 | 4866876,58 |
| 178 | 414883,98 | 4867136,06 | | 240 | 414863,42 | 4866856,56 |
| 179 | 414886,56 | 4867126,45 | | 241 | 414870,71 | 4866844,22 |
| 180 | 414889,63 | 4867114,83 | | 242 | 414872,90 | 4866841,83 |
| 181 | 414869,93 | 4867109,60 | | 243 | 414876,35 | 4866840,67 |
| 182 | 414841,34 | 4867101,84 | | 244 | 414879,63 | 4866840,24 |
| 183 | 414842,22 | 4867099,03 | | 245 | 414882,38 | 4866840,69 |
| 184 | 414836,39 | 4867097,64 | | 246 | 414884,64 | 4866841,62 |
| 185 | 414846,01 | 4867076,37 | | 247 | 414905,22 | 4866854,03 |
| 186 | 414852,07 | 4867054,10 | | 248 | 414919,89 | 4866864,83 |
| 187 | 414844,96 | 4867050,02 | | 249 | 414925,28 | 4866867,29 |
| 188 | 414861,69 | 4867014,45 | | 250 | 414928,00 | 4866868,15 |
| 189 | 414868,43 | 4867000,05 | | 251 | 414932,77 | 4866868,00 |
| 190 | 414876,38 | 4866983,24 | | 252 | 414963,99 | 4866837,80 |
| 191 | 414879,84 | 4866975,66 | | 253 | 414989,65 | 4866813,18 |
| 192 | 414882,54 | 4866964,64 | | 254 | 415007,52 | 4866796,01 |
| 193 | 414866,79 | 4866956,19 | | 255 | 415016,49 | 4866784,10 |
| 194 | 414819,43 | 4866930,79 | | 296 | 414761,24 | 4866613,73 |
| 195 | 414818,95 | 4866930,39 | | 295 | 414596,08 | 4866865,08 |
| 196 | 414818,69 | 4866929,82 | | 294 | 414511,51 | 4867053,54 |
| 197 | 414818,71 | 4866929,16 | | 293 | 414503,30 | 4867223,17 |
| 198 | 414818,91 | 4866928,72 | | 292 | 414530,20 | 4867349,09 |
| 199 | 414820,97 | 4866924,91 | | 291 | 414789,49 | 4867200,33 |
| 200 | 414823,08 | 4866921,00 | | 168 | 414872,28 | 4867159,88 |
| 201 | 414825,24 | 4866916,96 | | | | |
| 202 | 414825,59 | 4866916,57 | | | | |
| 203 | 414826,12 | 4866916,31 | | | | |
| 204 | 414826,67 | 4866916,27 | | | | |
| 205 | 414827,16 | 4866916,48 | | | | |
| 206 | 414859,03 | 4866933,55 | | | | |
| 207 | 414887,53 | 4866948,91 | | | | |
| 208 | 414889,70 | 4866950,05 | | | | |
| 209 | 414893,45 | 4866952,07 | | | | |
| 210 | 414893,91 | 4866952,20 | | | | |
| 211 | 414894,32 | 4866952,16 | | | | |
| 212 | 414894,53 | 4866952,05 | | | | |
| 213 | 414894,84 | 4866951,69 | | | | |
| 214 | 414909,23 | 4866921,15 | | | | |
| 215 | 414927,23 | 4866882,98 | | | | |
| 216 | 414927,76 | 4866880,72 | | | | |
| 217 | 414927,61 | 4866880,07 | | | | |
| 218 | 414927,19 | 4866879,32 | | | | |
| 219 | 414926,71 | 4866878,82 | | | | |
| 220 | 414913,53 | 4866869,59 | | | | |
| 221 | 414911,89 | 4866868,46 | | | | |
| 222 | 414896,67 | 4866857,80 | | | | |
| 223 | 414895,19 | 4866856,80 | | | | |
| 224 | 414882,33 | 4866847,71 | | | | |
| 225 | 414881,68 | 4866847,18 | | | | |
| 226 | 414881,00 | 4866846,79 | | | | |

| | | | | | | |
|---|---|---|---|---|---|---|
| 227 | 414879,94 | 4866846,52 | | | | |
| 228 | 414878,96 | 4866846,52 | | | | |
| 229 | 414877,79 | 4866846,90 | | | | |

**Lučki bazen Jaz**

| KOORDINATE KOPNO | | | | KOORDINATE KOPNO | | |
|---|---|---|---|---|---|---|
| Tn | E | N | | Tn | E | N |
| 1 | 415347,31 | 4867378,27 | | 63 | 415256,85 | 4867077,19 |
| 2 | 415354,21 | 4867375,60 | | 64 | 415265,00 | 4867085,44 |
| 3 | 415351,07 | 4867368,67 | | 65 | 415266,13 | 4867091,99 |
| 4 | 415348,42 | 4867362,13 | | 66 | 415269,97 | 4867114,76 |
| 5 | 415340,32 | 4867342,17 | | 67 | 415271,39 | 4867123,14 |
| 6 | 415332,41 | 4867325,76 | | 68 | 415271,14 | 4867123,18 |
| 7 | 415320,92 | 4867331,64 | | 76 | 415271,78 | 4867125,45 |
| 8 | 415318,01 | 4867332,72 | | 77 | 415272,52 | 4867129,80 |
| 9 | 415314,54 | 4867334,22 | | 78 | 415275,26 | 4867145,85 |
| 10 | 415313,79 | 4867329,81 | | 79 | 415275,82 | 4867149,19 |
| 11 | 415311,01 | 4867312,88 | | 80 | 415246,67 | 4867154,23 |
| 12 | 415309,28 | 4867302,16 | | 81 | 415209,95 | 4867160,61 |
| 13 | 415312,29 | 4867301,32 | | 82 | 415186,87 | 4867164,65 |
| 14 | 415311,40 | 4867296,27 | | 83 | 415187,26 | 4867166,95 |
| 15 | 415308,46 | 4867296,99 | | 84 | 415219,31 | 4867161,39 |
| 16 | 415307,70 | 4867292,71 | | 85 | 415244,32 | 4867157,07 |
| 17 | 415307,06 | 4867292,82 | | 86 | 415261,57 | 4867154,09 |
| 18 | 415296,92 | 4867295,21 | | 87 | 415276,22 | 4867151,58 |
| 19 | 415295,51 | 4867288,06 | | 88 | 415277,43 | 4867158,67 |
| 20 | 415295,62 | 4867288,04 | | 89 | 415271,05 | 4867159,82 |
| 21 | 415295,23 | 4867285,95 | | 90 | 415275,04 | 4867181,09 |
| 22 | 415296,50 | 4867285,19 | | 91 | 415246,36 | 4867186,70 |
| 23 | 415292,92 | 4867274,79 | | 92 | 415215,97 | 4867192,55 |
| 24 | 415292,28 | 4867268,51 | | 93 | 415186,04 | 4867198,24 |
| 25 | 415290,92 | 4867257,95 | | 94 | 415186,46 | 4867200,54 |
| 26 | 415288,38 | 4867246,53 | | 95 | 415202,07 | 4867197,67 |
| 27 | 415287,97 | 4867244,48 | | 96 | 415227,21 | 4867192,79 |
| 28 | 415287,63 | 4867237,04 | | 97 | 415251,51 | 4867188,11 |
| 29 | 415286,86 | 4867227,00 | | 98 | 415275,47 | 4867183,45 |
| 30 | 415284,60 | 4867215,64 | | 99 | 415277,76 | 4867195,89 |
| 31 | 415282,13 | 4867215,04 | | 100 | 415280,99 | 4867213,13 |
| 32 | 415281,80 | 4867212,99 | | 101 | 415255,92 | 4867217,82 |
| 33 | 415279,42 | 4867200,25 | | 102 | 415227,68 | 4867223,08 |
| 34 | 415276,19 | 4867183,30 | | 103 | 415194,83 | 4867229,23 |
| 35 | 415275,76 | 4867180,90 | | 104 | 415195,19 | 4867231,29 |
| 36 | 415272,03 | 4867160,44 | | 105 | 415229,71 | 4867224,82 |
| 37 | 415278,33 | 4867159,31 | | 106 | 415253,17 | 4867220,49 |
| 38 | 415277,00 | 4867151,45 | | 107 | 415281,40 | 4867215,18 |
| 39 | 415276,59 | 4867149,05 | | 108 | 415284,02 | 4867216,26 |
| 40 | 415274,82 | 4867138,37 | | 109 | 415285,27 | 4867223,27 |
| 41 | 415271,90 | 4867121,32 | | 110 | 415286,09 | 4867230,56 |
| 42 | 415266,89 | 4867091,77 | | 111 | 415286,84 | 4867237,09 |
| 43 | 415265,95 | 4867085,34 | | 112 | 415287,31 | 4867244,00 |
| 44 | 415256,75 | 4867075,87 | | 113 | 415287,28 | 4867244,61 |

| | | | | | | |
|---|---|---|---|---|---|---|
| 45 | 415240,10 | 4867058,98 | | 114 | 415269,55 | 4867247,91 |
| 46 | 415230,29 | 4867058,94 | | 115 | 415248,79 | 4867251,75 |
| 47 | 415218,63 | 4867071,32 | | 116 | 415227,03 | 4867255,83 |
| 48 | 415205,21 | 4867085,72 | | 117 | 415199,74 | 4867260,79 |
| 49 | 415192,86 | 4867098,89 | | 118 | 415200,05 | 4867262,87 |
| 50 | 415180,59 | 4867111,98 | | 119 | 415217,72 | 4867259,72 |
| 51 | 415176,62 | 4867116,45 | | 120 | 415235,76 | 4867256,35 |
| 52 | 415149,63 | 4867134,19 | | 121 | 415264,86 | 4867250,90 |
| 53 | 415146,54 | 4867136,22 | | 122 | 415287,69 | 4867246,66 |
| 54 | 415146,78 | 4867137,06 | | 123 | 415289,15 | 4867253,58 |
| 55 | 415154,23 | 4867132,15 | | 124 | 415290,20 | 4867259,51 |
| 56 | 415177,09 | 4867117,15 | | 125 | 415289,89 | 4867263,92 |
| 57 | 415181,95 | 4867111,69 | | 126 | 415291,54 | 4867268,48 |
| 58 | 415189,79 | 4867103,30 | | 127 | 415291,27 | 4867270,83 |
| 59 | 415213,97 | 4867077,49 | | 128 | 415293,30 | 4867277,24 |
| 60 | 415230,65 | 4867059,61 | | 129 | 415295,52 | 4867284,67 |
| 61 | 415239,79 | 4867059,72 | | 130 | 415270,22 | 4867290,61 |
| 62 | 415252,65 | 4867072,96 | | 131 | 415238,88 | 4867296,35 |
| KOORDINATE KOPNO | | | | KOORDINATE MORE | | |
| Tn | E | N | | Tn | E | N |
| 132 | 415206,77 | 4867302,36 | | 91 | 415246,36 | 4867186,70 |
| 133 | 415207,13 | 4867304,42 | | 92 | 415215,97 | 4867192,55 |
| 134 | 415223,34 | 4867301,44 | | 93 | 415186,04 | 4867198,24 |
| 135 | 415243,71 | 4867297,60 | | 94 | 415186,46 | 4867200,54 |
| 136 | 415273,06 | 4867292,21 | | 95 | 415202,07 | 4867197,67 |
| 137 | 415294,89 | 4867288,17 | | 96 | 415227,21 | 4867192,79 |
| 138 | 415296,48 | 4867295,89 | | 97 | 415251,51 | 4867188,11 |
| 139 | 415302,17 | 4867294,60 | | 98 | 415275,47 | 4867183,45 |
| 140 | 415307,17 | 4867293,44 | | 99 | 415277,76 | 4867195,89 |
| 141 | 415307,94 | 4867297,80 | | 100 | 415280,99 | 4867213,13 |
| 142 | 415310,49 | 4867297,11 | | 101 | 415255,92 | 4867217,82 |
| 143 | 415311,15 | 4867300,97 | | 102 | 415227,68 | 4867223,08 |
| 144 | 415308,55 | 4867301,69 | | 103 | 415194,83 | 4867229,23 |
| 145 | 415310,37 | 4867312,98 | | 104 | 415195,19 | 4867231,29 |
| 146 | 415313,15 | 4867329,92 | | 105 | 415229,71 | 4867224,82 |
| 147 | 415314,01 | 4867334,96 | | 106 | 415253,17 | 4867220,49 |
| 148 | 415314,63 | 4867334,89 | | 107 | 415281,40 | 4867215,18 |
| 149 | 415318,28 | 4867333,31 | | 108 | 415284,02 | 4867216,26 |
| 150 | 415320,69 | 4867332,14 | | 109 | 415285,27 | 4867223,27 |
| 151 | 415322,68 | 4867336,23 | | 110 | 415286,09 | 4867230,56 |
| 152 | 415324,71 | 4867340,40 | | 111 | 415286,84 | 4867237,09 |
| 153 | 415323,05 | 4867341,15 | | 112 | 415287,31 | 4867244,00 |
| 154 | 415319,89 | 4867342,72 | | 113 | 415287,28 | 4867244,61 |
| 155 | 415319,65 | 4867342,95 | | 114 | 415269,55 | 4867247,91 |
| 156 | 415324,91 | 4867349,77 | | 115 | 415248,79 | 4867251,75 |
| 157 | 415339,61 | 4867369,40 | | 116 | 415227,03 | 4867255,83 |
| 158 | 415341,87 | 4867372,41 | | 117 | 415199,74 | 4867260,79 |
| 159 | 415346,53 | 4867378,56 | | 118 | 415200,05 | 4867262,87 |
| 1 | 415347,31 | 4867378,27 | | 119 | 415217,72 | 4867259,72 |
| KOORDINATE MORE | | | | 120 | 415235,76 | 4867256,35 |
| Tn | E | N | | 121 | 415264,86 | 4867250,90 |
| 54 | 415146,78 | 4867137,06 | | 122 | 415287,69 | 4867246,66 |

| | | | | | | |
|---|---|---|---|---|---|---|
| 55 | 415154,23 | 4867132,15 | | 123 | 415289,15 | 4867253,58 |
| 56 | 415177,09 | 4867117,15 | | 124 | 415290,20 | 4867259,51 |
| 57 | 415181,95 | 4867111,69 | | 125 | 415289,89 | 4867263,92 |
| 58 | 415189,79 | 4867103,30 | | 126 | 415291,54 | 4867268,48 |
| 59 | 415213,97 | 4867077,49 | | 127 | 415291,27 | 4867270,83 |
| 60 | 415230,65 | 4867059,61 | | 128 | 415293,30 | 4867277,24 |
| 61 | 415239,79 | 4867059,72 | | 129 | 415295,52 | 4867284,67 |
| 62 | 415252,65 | 4867072,96 | | 130 | 415270,22 | 4867290,61 |
| 63 | 415256,85 | 4867077,19 | | 131 | 415238,88 | 4867296,35 |
| 64 | 415265,00 | 4867085,44 | | 132 | 415206,77 | 4867302,36 |
| 65 | 415266,13 | 4867091,99 | | 133 | 415207,13 | 4867304,42 |
| 66 | 415269,97 | 4867114,76 | | 134 | 415223,34 | 4867301,44 |
| 67 | 415271,39 | 4867123,14 | | 135 | 415243,71 | 4867297,60 |
| 68 | 415271,14 | 4867123,18 | | 136 | 415273,06 | 4867292,21 |
| 75 | 415271,48 | 4867125,50 | | 137 | 415294,89 | 4867288,17 |
| 76 | 415271,78 | 4867125,45 | | 138 | 415296,48 | 4867295,89 |
| 77 | 415272,52 | 4867129,80 | | 139 | 415302,17 | 4867294,60 |
| 78 | 415275,26 | 4867145,85 | | 140 | 415307,17 | 4867293,44 |
| 79 | 415275,82 | 4867149,19 | | 141 | 415307,94 | 4867297,80 |
| 80 | 415246,67 | 4867154,23 | | 142 | 415310,49 | 4867297,11 |
| 81 | 415209,95 | 4867160,61 | | 143 | 415311,15 | 4867300,97 |
| 82 | 415186,87 | 4867164,65 | | 144 | 415308,55 | 4867301,69 |
| 83 | 415187,26 | 4867166,95 | | 145 | 415310,37 | 4867312,98 |
| 84 | 415219,31 | 4867161,39 | | 146 | 415313,15 | 4867329,92 |
| 85 | 415244,32 | 4867157,07 | | 147 | 415314,01 | 4867334,96 |
| 86 | 415261,57 | 4867154,09 | | 148 | 415314,63 | 4867334,89 |
| 87 | 415276,22 | 4867151,58 | | 149 | 415318,28 | 4867333,31 |
| 88 | 415277,43 | 4867158,67 | | 150 | 415320,69 | 4867332,14 |
| 89 | 415271,05 | 4867159,82 | | 151 | 415322,68 | 4867336,23 |
| 90 | 415275,04 | 4867181,09 | | 152 | 415324,71 | 4867340,40 |
| KOORDINATE MORE | | | | KOORDINATE PONTON | | |
| Tn | E | N | | Tn | E | N |
| 153 | 415323,05 | 4867341,15 | | 67 | 415271,39 | 4867123,14 |
| 154 | 415319,89 | 4867342,72 | | 68 | 415271,14 | 4867123,18 |
| 155 | 415319,65 | 4867342,95 | | 69 | 415257,07 | 4867125,40 |
| 156 | 415324,91 | 4867349,77 | | 70 | 415213,11 | 4867132,52 |
| 157 | 415339,61 | 4867369,40 | | 71 | 415200,05 | 4867134,25 |
| 158 | 415341,87 | 4867372,41 | | 72 | 415200,23 | 4867136,81 |
| 159 | 415346,53 | 4867378,56 | | 73 | 415226,23 | 4867132,66 |
| 160 | 415340,65 | 4867380,54 | | 74 | 415248,51 | 4867129,22 |
| 161 | 415337,24 | 4867381,74 | | 75 | 415271,48 | 4867125,50 |
| 162 | 415323,12 | 4867379,39 | | 76 | 415271,78 | 4867125,45 |
| 163 | 415315,37 | 4867371,74 | | 77 | 415272,52 | 4867129,80 |
| 164 | 415317,50 | 4867368,08 | | | | |
| 165 | 415241,89 | 4867332,19 | | | | |
| 166 | 415235,48 | 4867345,89 | | | | |
| 167 | 415196,95 | 4867332,72 | | | | |
| 54 | 415146,78 | 4867137,06 | | | | |

**Članak 2.**

U članku 4. točka 2.4. mijenja se i glasi:

**2.4.** **Luka Ist/Široka**, s lučkim područjem određenim koordinatnim točkama:

| KOORDINATE KOPNO | | | | KOORDINATE KOPNO | | |
|---|---|---|---|---|---|---|
| Tn | E | N | | Tn | E | N |
| 1 | 361594,75 | 4905036,44 | | 63 | 361641,17 | 4904997,66 |
| 2 | 361599,17 | 4905032,12 | | 64 | 361647,10 | 4905002,95 |
| 3 | 361599,15 | 4905031,41 | | 65 | 361653,38 | 4904994,30 |
| 4 | 361599,35 | 4905031,16 | | 66 | 361645,10 | 4904987,71 |
| 5 | 361603,57 | 4905027,21 | | 67 | 361643,13 | 4904986,93 |
| 6 | 361601,17 | 4905023,75 | | 68 | 361641,37 | 4904988,50 |
| 7 | 361601,31 | 4905023,56 | | 69 | 361639,20 | 4904986,12 |
| 8 | 361600,09 | 4905021,91 | | 70 | 361643,33 | 4904982,61 |
| 9 | 361599,41 | 4905021,99 | | 71 | 361643,63 | 4904982,53 |
| 10 | 361594,30 | 4905025,19 | | 72 | 361643,89 | 4904982,66 |
| 11 | 361592,74 | 4905023,67 | | 73 | 361654,98 | 4904992,13 |
| 12 | 361588,47 | 4905018,16 | | 74 | 361666,68 | 4904975,82 |
| 13 | 361595,56 | 4905014,17 | | 75 | 361663,25 | 4904973,75 |
| 14 | 361604,06 | 4905009,08 | | 76 | 361637,75 | 4904973,42 |
| 15 | 361605,06 | 4905010,57 | | 77 | 361616,68 | 4904973,29 |
| 16 | 361607,04 | 4905013,96 | | 78 | 361616,78 | 4904964,19 |
| 17 | 361606,91 | 4905014,19 | | 79 | 361654,92 | 4904964,96 |
| 18 | 361602,34 | 4905016,73 | | 80 | 361683,57 | 4904924,41 |
| 19 | 361600,75 | 4905017,69 | | 81 | 361628,57 | 4904883,56 |
| 20 | 361600,93 | 4905018,37 | | 82 | 361610,19 | 4904870,02 |
| 21 | 361608,32 | 4905030,54 | | 83 | 361614,93 | 4904862,85 |
| 22 | 361615,80 | 4905026,09 | | 84 | 361617,47 | 4904864,64 |
| 23 | 361613,33 | 4905021,17 | | 85 | 361616,30 | 4904866,25 |
| 24 | 361611,39 | 4905018,03 | | 86 | 361674,39 | 4904909,71 |
| 25 | 361613,42 | 4905016,73 | | 87 | 361675,64 | 4904908,09 |
| 26 | 361617,64 | 4905023,62 | | 88 | 361686,57 | 4904916,26 |
| 27 | 361618,87 | 4905026,18 | | 89 | 361693,04 | 4904919,50 |
| 28 | 361622,74 | 4905024,61 | | 90 | 361696,18 | 4904921,37 |
| 29 | 361616,78 | 4905014,43 | | 91 | 361697,18 | 4904920,98 |
| 30 | 361613,12 | 4905010,27 | | 92 | 361698,62 | 4904920,71 |
| 31 | 361611,70 | 4905009,08 | | 93 | 361700,28 | 4904921,26 |
| 32 | 361612,94 | 4905008,40 | | 94 | 361700,73 | 4904922,01 |
| 33 | 361613,83 | 4905008,34 | | 95 | 361701,17 | 4904922,77 |
| 34 | 361618,93 | 4905013,18 | | 96 | 361701,50 | 4904923,80 |
| 35 | 361623,61 | 4905010,11 | | 97 | 361701,50 | 4904924,58 |
| 36 | 361623,50 | 4905009,99 | | 98 | 361706,03 | 4904926,83 |
| 37 | 361624,21 | 4905009,32 | | 99 | 361707,48 | 4904927,16 |
| 38 | 361628,00 | 4905013,79 | | 110 | 361710,87 | 4904939,44 |
| 39 | 361631,17 | 4905011,17 | | 111 | 361709,26 | 4904938,85 |
| 40 | 361627,38 | 4905006,64 | | 112 | 361687,85 | 4904922,93 |
| 41 | 361628,30 | 4905006,58 | | 113 | 361678,92 | 4904935,61 |
| 42 | 361628,42 | 4905006,74 | | 114 | 361669,80 | 4904948,56 |
| 43 | 361631,16 | 4905006,41 | | 115 | 361667,16 | 4904952,36 |
| 44 | 361637,48 | 4905013,80 | | 116 | 361657,67 | 4904965,81 |
| 45 | 361642,63 | 4905008,48 | | 117 | 361657,48 | 4904966,65 |
| 46 | 361645,57 | 4905005,37 | | 118 | 361658,00 | 4904967,51 |
| 47 | 361639,41 | 4904999,48 | | 119 | 361664,87 | 4904971,66 |
| 48 | 361636,89 | 4904997,43 | | 120 | 361669,02 | 4904974,28 |

| | | | | | | |
|---|---|---|---|---|---|---|
| 49 | 361635,03 | 4904996,51 | | 121 | 361655,79 | 4904992,71 |
| 50 | 361632,77 | 4904998,73 | | 122 | 361647,91 | 4905003,54 |
| 51 | 361630,59 | 4905000,52 | | 123 | 361646,30 | 4905006,06 |
| 52 | 361630,41 | 4905000,37 | | 124 | 361643,35 | 4905009,17 |
| 53 | 361627,48 | 4905003,05 | | | | |
| 54 | 361626,81 | 4905003,12 | | | | |
| 55 | 361625,93 | 4905002,36 | | | | |
| 56 | 361625,38 | 4905001,27 | | | | |
| 57 | 361625,72 | 4905000,79 | | | | |
| 58 | 361628,58 | 4904998,03 | | | | |
| 59 | 361631,02 | 4904996,03 | | | | |
| 60 | 361633,41 | 4904993,10 | | | | |
| 61 | 361634,73 | 4904993,01 | | | | |
| 62 | 361635,67 | 4904993,97 | | | | |
| KOORDINATE KOPNO | | | | | | |
| Tn | E | N | | | | |
| 125 | 361638,20 | 4905014,50 | | | | |
| 126 | 361635,94 | 4905016,87 | | | | |
| 127 | 361627,23 | 4905025,51 | | | | |
| 128 | 361609,40 | 4905035,73 | | | | |
| 129 | 361604,34 | 4905027,44 | | | | |
| 130 | 361601,28 | 4905030,57 | | | | |
| 131 | 361602,37 | 4905031,78 | | | | |
| 132 | 361600,68 | 4905033,42 | | | | |
| 133 | 361596,14 | 4905037,86 | | | | |
| 1 | 361594,75 | 4905036,44 | | | | |

| KOORDINATE MORE | | | | KOORDINATE MORE | | |
|---|---|---|---|---|---|---|
| Tn | E | N | | Tn | E | N |
| 1 | 361594,75 | 4905036,44 | | 63 | 361641,17 | 4904997,66 |
| 2 | 361599,17 | 4905032,12 | | 64 | 361647,10 | 4905002,95 |
| 3 | 361599,15 | 4905031,41 | | 65 | 361653,38 | 4904994,30 |
| 4 | 361599,35 | 4905031,16 | | 66 | 361645,10 | 4904987,71 |
| 5 | 361603,57 | 4905027,21 | | 67 | 361643,13 | 4904986,93 |
| 6 | 361601,17 | 4905023,75 | | 68 | 361641,37 | 4904988,50 |
| 7 | 361601,31 | 4905023,56 | | 69 | 361639,20 | 4904986,12 |
| 8 | 361600,09 | 4905021,91 | | 70 | 361643,33 | 4904982,61 |
| 9 | 361599,41 | 4905021,99 | | 71 | 361643,63 | 4904982,53 |
| 10 | 361594,30 | 4905025,19 | | 72 | 361643,89 | 4904982,66 |
| 11 | 361592,74 | 4905023,67 | | 73 | 361654,98 | 4904992,13 |
| 12 | 361588,47 | 4905018,16 | | 74 | 361666,68 | 4904975,82 |
| 13 | 361595,56 | 4905014,17 | | 75 | 361663,25 | 4904973,75 |
| 14 | 361604,06 | 4905009,08 | | 76 | 361637,75 | 4904973,42 |
| 15 | 361605,06 | 4905010,57 | | 77 | 361616,68 | 4904973,29 |
| 16 | 361607,04 | 4905013,96 | | 78 | 361616,78 | 4904964,19 |
| 17 | 361606,91 | 4905014,19 | | 79 | 361654,92 | 4904964,96 |
| 18 | 361602,34 | 4905016,73 | | 80 | 361683,57 | 4904924,41 |
| 19 | 361600,75 | 4905017,69 | | 81 | 361628,57 | 4904883,56 |
| 20 | 361600,93 | 4905018,37 | | 82 | 361610,19 | 4904870,02 |
| 21 | 361608,32 | 4905030,54 | | 83 | 361614,93 | 4904862,85 |

| | | | | | | |
|---|---|---|---|---|---|---|
| 22 | 361615,80 | 4905026,09 | | 84 | 361617,47 | 4904864,64 |
| 23 | 361613,33 | 4905021,17 | | 85 | 361616,30 | 4904866,25 |
| 24 | 361611,39 | 4905018,03 | | 86 | 361674,39 | 4904909,71 |
| 25 | 361613,42 | 4905016,73 | | 87 | 361675,64 | 4904908,09 |
| 26 | 361617,64 | 4905023,62 | | 88 | 361686,57 | 4904916,26 |
| 27 | 361618,87 | 4905026,18 | | 89 | 361693,04 | 4904919,50 |
| 28 | 361622,74 | 4905024,61 | | 90 | 361696,18 | 4904921,37 |
| 29 | 361616,78 | 4905014,43 | | 91 | 361697,18 | 4904920,98 |
| 30 | 361613,12 | 4905010,27 | | 92 | 361698,62 | 4904920,71 |
| 31 | 361611,70 | 4905009,08 | | 93 | 361700,28 | 4904921,26 |
| 32 | 361612,94 | 4905008,40 | | 94 | 361700,73 | 4904922,01 |
| 33 | 361613,83 | 4905008,34 | | 95 | 361701,17 | 4904922,77 |
| 34 | 361618,93 | 4905013,18 | | 96 | 361701,50 | 4904923,80 |
| 35 | 361623,61 | 4905010,11 | | 97 | 361701,50 | 4904924,58 |
| 36 | 361623,50 | 4905009,99 | | 98 | 361706,03 | 4904926,83 |
| 37 | 361624,21 | 4905009,32 | | 99 | 361707,48 | 4904927,16 |
| 38 | 361628,00 | 4905013,79 | | 141 | 361697,67 | 4904893,61 |
| 39 | 361631,17 | 4905011,17 | | 140 | 361637,83 | 4904843,28 |
| 40 | 361627,38 | 4905006,64 | | 139 | 361443,78 | 4904817,95 |
| 41 | 361628,30 | 4905006,58 | | 138 | 361459,18 | 4904848,53 |
| 42 | 361628,42 | 4905006,74 | | 137 | 361498,75 | 4904927,53 |
| 43 | 361631,16 | 4905006,41 | | 136 | 361536,33 | 4904979,95 |
| 44 | 361637,48 | 4905013,80 | | 135 | 361585,18 | 4905026,56 |
| 45 | 361642,63 | 4905008,48 | | 134 | 361590,44 | 4905032,06 |
| 46 | 361645,57 | 4905005,37 | | 1 | 361594,75 | 4905036,44 |
| 47 | 361639,41 | 4904999,48 | | | | |
| 48 | 361636,89 | 4904997,43 | | | | |
| 49 | 361635,03 | 4904996,51 | | | | |
| 50 | 361632,77 | 4904998,73 | | | | |
| 51 | 361630,59 | 4905000,52 | | | | |
| 52 | 361630,41 | 4905000,37 | | | | |
| 53 | 361627,48 | 4905003,05 | | | | |
| 54 | 361626,81 | 4905003,12 | | | | |
| 55 | 361625,93 | 4905002,36 | | | | |
| 56 | 361625,38 | 4905001,27 | | | | |
| 57 | 361625,72 | 4905000,79 | | | | |
| 58 | 361628,58 | 4904998,03 | | | | |
| 59 | 361631,02 | 4904996,03 | | | | |
| 60 | 361633,41 | 4904993,10 | | | | |
| 61 | 361634,73 | 4904993,01 | | | | |
| 62 | 361635,67 | 4904993,97 | | | | |

**Članak 3.**

U članku 4. u točki 2.5. Luka Ist/Kosirača dodaje se:

**Lučki bazen 2**

| KOORDINATE KOPNO | | | | KOORDINATE KOPNO | | |
|---|---|---|---|---|---|---|
| Tn | E | N | | Tn | E | N |
| 1 | 361107,42 | 4905554,14 | | 63 | 361175,34 | 4905559,01 |
| 2 | 361109,04 | 4905551,53 | | 64 | 361176,09 | 4905557,41 |
| 3 | 361112,12 | 4905553,23 | | 65 | 361184,33 | 4905560,64 |
| 4 | 361115,59 | 4905546,91 | | 66 | 361191,53 | 4905563,32 |
| 5 | 361113,82 | 4905541,71 | | 67 | 361199,44 | 4905565,99 |
| 6 | 361116,68 | 4905533,18 | | 68 | 361200,72 | 4905557,80 |
| 7 | 361121,30 | 4905526,35 | | 69 | 361201,23 | 4905554,57 |
| 8 | 361126,78 | 4905519,42 | | 70 | 361201,31 | 4905553,81 |
| 9 | 361129,09 | 4905520,88 | | 71 | 361200,51 | 4905553,37 |
| 10 | 361132,42 | 4905515,97 | | 72 | 361199,87 | 4905552,59 |
| 11 | 361134,03 | 4905514,42 | | 73 | 361199,50 | 4905551,68 |
| 12 | 361136,03 | 4905510,93 | | 74 | 361200,87 | 4905544,46 |
| 13 | 361139,33 | 4905506,72 | | 75 | 361193,81 | 4905541,49 |
| 14 | 361137,39 | 4905505,57 | | 76 | 361190,06 | 4905539,70 |
| 15 | 361139,57 | 4905501,74 | | 77 | 361189,02 | 4905538,87 |
| 16 | 361140,92 | 4905499,41 | | 78 | 361189,31 | 4905538,14 |
| 17 | 361143,98 | 4905494,08 | | 79 | 361189,70 | 4905537,33 |
| 18 | 361147,68 | 4905495,65 | | 80 | 361194,59 | 4905539,57 |
| 19 | 361151,34 | 4905490,31 | | 81 | 361198,30 | 4905540,93 |
| 20 | 361155,18 | 4905484,51 | | 82 | 361201,58 | 4905542,51 |
| 21 | 361152,53 | 4905482,36 | | 83 | 361202,91 | 4905537,22 |
| 22 | 361154,30 | 4905480,43 | | 84 | 361196,79 | 4905535,39 |
| 23 | 361160,05 | 4905474,15 | | 85 | 361195,77 | 4905534,93 |
| 24 | 361164,28 | 4905469,49 | | 86 | 361188,78 | 4905531,77 |
| 25 | 361173,26 | 4905476,08 | | 87 | 361189,62 | 4905530,14 |
| 26 | 361176,29 | 4905471,41 | | 88 | 361194,00 | 4905532,13 |
| 27 | 361175,03 | 4905463,64 | | 89 | 361196,63 | 4905533,18 |
| 28 | 361175,65 | 4905459,76 | | 90 | 361202,67 | 4905535,06 |
| 29 | 361177,10 | 4905456,92 | | 91 | 361203,36 | 4905534,50 |
| 30 | 361177,35 | 4905457,06 | | 92 | 361203,40 | 4905529,71 |
| 31 | 361180,20 | 4905459,01 | | 93 | 361198,99 | 4905529,94 |
| 32 | 361189,79 | 4905466,88 | | 94 | 361195,90 | 4905529,05 |
| 33 | 361186,44 | 4905470,60 | | 95 | 361194,59 | 4905528,25 |
| 34 | 361181,96 | 4905475,58 | | 96 | 361187,87 | 4905523,14 |
| 35 | 361182,44 | 4905478,00 | | 97 | 361186,63 | 4905522,54 |
| 36 | 361188,71 | 4905485,17 | | 98 | 361187,60 | 4905521,00 |
| 37 | 361192,19 | 4905484,79 | | 99 | 361187,93 | 4905521,27 |
| 38 | 361192,72 | 4905487,09 | | 100 | 361188,20 | 4905521,04 |
| 39 | 361198,02 | 4905496,15 | | 101 | 361195,71 | 4905527,21 |
| 40 | 361199,10 | 4905497,91 | | 102 | 361198,01 | 4905527,73 |
| 41 | 361204,91 | 4905507,97 | | 103 | 361200,30 | 4905525,60 |
| 42 | 361205,93 | 4905514,76 | | 104 | 361198,81 | 4905521,83 |
| 43 | 361203,22 | 4905515,97 | | 105 | 361197,15 | 4905517,99 |
| 44 | 361199,05 | 4905517,84 | | 106 | 361198,78 | 4905517,28 |
| 45 | 361200,27 | 4905520,68 | | 107 | 361203,20 | 4905515,24 |
| 46 | 361200,74 | 4905521,82 | | 108 | 361204,82 | 4905514,59 |
| 47 | 361203,04 | 4905528,19 | | 109 | 361203,79 | 4905511,42 |
| 48 | 361204,41 | 4905528,25 | | 110 | 361199,67 | 4905513,47 |

| | | | | | | |
|---|---|---|---|---|---|---|
| 49 | 361204,35 | 4905535,59 | | 111 | 361196,79 | 4905515,11 |
| 50 | 361202,11 | 4905544,19 | | 112 | 361194,03 | 4905515,47 |
| 51 | 361202,00 | 4905544,71 | | 113 | 361192,65 | 4905515,22 |
| 52 | 361200,74 | 4905551,55 | | 114 | 361190,54 | 4905514,08 |
| 53 | 361201,11 | 4905552,44 | | 115 | 361186,98 | 4905509,77 |
| 54 | 361202,48 | 4905553,20 | | 116 | 361184,38 | 4905506,97 |
| 55 | 361201,74 | 4905558,01 | | 117 | 361185,78 | 4905505,77 |
| 56 | 361200,53 | 4905566,30 | | 118 | 361190,53 | 4905510,02 |
| 57 | 361206,47 | 4905567,92 | | 119 | 361193,28 | 4905512,22 |
| 58 | 361206,40 | 4905569,74 | | 120 | 361194,86 | 4905513,03 |
| 59 | 361202,80 | 4905568,80 | | 121 | 361198,91 | 4905510,97 |
| 60 | 361198,09 | 4905567,56 | | 122 | 361203,06 | 4905508,81 |
| 61 | 361189,13 | 4905564,52 | | 123 | 361197,41 | 4905499,38 |
| 62 | 361183,71 | 4905562,52 | | 124 | 361190,33 | 4905503,29 |
| KOORDINATE KOPNO | | | | KOORDINATE KOPNO | | |
| Tn | E | N | | Tn | E | N |
| 125 | 361189,40 | 4905503,27 | | 187 | 361152,87 | 4905496,51 |
| 126 | 361186,47 | 4905501,92 | | 188 | 361155,91 | 4905497,84 |
| 127 | 361183,67 | 4905500,40 | | 189 | 361156,65 | 4905498,46 |
| 128 | 361181,74 | 4905499,00 | | 190 | 361156,80 | 4905499,17 |
| 129 | 361180,70 | 4905498,05 | | 191 | 361156,57 | 4905499,78 |
| 130 | 361181,72 | 4905497,00 | | 192 | 361156,14 | 4905500,19 |
| 131 | 361184,85 | 4905499,23 | | 193 | 361155,41 | 4905500,25 |
| 132 | 361186,81 | 4905500,41 | | 194 | 361154,72 | 4905500,09 |
| 133 | 361188,76 | 4905501,10 | | 195 | 361151,48 | 4905498,66 |
| 134 | 361189,67 | 4905500,37 | | 196 | 361147,12 | 4905496,17 |
| 135 | 361193,77 | 4905498,20 | | 197 | 361144,28 | 4905494,97 |
| 136 | 361193,86 | 4905497,90 | | 198 | 361141,53 | 4905499,76 |
| 137 | 361193,88 | 4905497,58 | | 199 | 361149,38 | 4905503,46 |
| 138 | 361188,20 | 4905492,71 | | 200 | 361157,11 | 4905506,73 |
| 139 | 361192,12 | 4905489,34 | | 201 | 361155,38 | 4905509,69 |
| 140 | 361192,13 | 4905488,75 | | 202 | 361153,59 | 4905508,73 |
| 141 | 361190,29 | 4905486,44 | | 203 | 361148,81 | 4905506,22 |
| 142 | 361187,98 | 4905488,64 | | 204 | 361145,31 | 4905504,58 |
| 143 | 361183,27 | 4905492,67 | | 205 | 361140,18 | 4905502,09 |
| 144 | 361182,14 | 4905492,94 | | 206 | 361138,34 | 4905505,32 |
| 145 | 361174,94 | 4905486,26 | | 207 | 361140,39 | 4905506,53 |
| 146 | 361174,77 | 4905485,83 | | 208 | 361141,91 | 4905507,12 |
| 147 | 361174,90 | 4905485,01 | | 209 | 361148,04 | 4905510,75 |
| 148 | 361176,19 | 4905484,38 | | 210 | 361153,15 | 4905514,01 |
| 149 | 361176,67 | 4905484,48 | | 211 | 361152,22 | 4905516,03 |
| 150 | 361182,37 | 4905490,21 | | 212 | 361147,62 | 4905513,14 |
| 151 | 361183,74 | 4905490,04 | | 213 | 361139,18 | 4905508,04 |
| 152 | 361187,72 | 4905486,15 | | 214 | 361136,61 | 4905511,32 |
| 153 | 361184,81 | 4905482,99 | | 215 | 361134,64 | 4905514,77 |
| 154 | 361181,45 | 4905478,82 | | 216 | 361140,88 | 4905519,33 |
| 155 | 361180,46 | 4905479,39 | | 217 | 361144,61 | 4905521,18 |
| 156 | 361179,16 | 4905480,02 | | 218 | 361143,92 | 4905522,35 |
| 157 | 361178,30 | 4905479,15 | | 219 | 361142,43 | 4905523,40 |
| 158 | 361176,81 | 4905478,98 | | 220 | 361141,71 | 4905523,29 |
| 159 | 361173,38 | 4905477,07 | | 221 | 361139,91 | 4905521,62 |
| 160 | 361167,87 | 4905472,75 | | 222 | 361133,00 | 4905516,36 |

| | | | | | | |
|---|---|---|---|---|---|---|
| 161 | 361164,27 | 4905470,22 | | 223 | 361130,82 | 4905519,58 |
| 162 | 361161,57 | 4905473,52 | | 224 | 361138,92 | 4905525,95 |
| 163 | 361161,92 | 4905473,90 | | 225 | 361138,63 | 4905527,41 |
| 164 | 361164,35 | 4905475,47 | | 226 | 361137,44 | 4905527,11 |
| 165 | 361170,75 | 4905479,74 | | 227 | 361132,08 | 4905524,12 |
| 166 | 361169,53 | 4905481,42 | | 228 | 361129,32 | 4905521,85 |
| 167 | 361168,48 | 4905480,89 | | 229 | 361126,94 | 4905520,35 |
| 168 | 361165,88 | 4905478,65 | | 230 | 361123,13 | 4905525,16 |
| 169 | 361160,55 | 4905474,69 | | 231 | 361126,44 | 4905527,20 |
| 170 | 361158,32 | 4905477,23 | | 232 | 361126,50 | 4905527,07 |
| 171 | 361161,68 | 4905480,20 | | 233 | 361129,58 | 4905529,22 |
| 172 | 361164,28 | 4905482,16 | | 234 | 361128,89 | 4905530,38 |
| 173 | 361167,99 | 4905484,82 | | 235 | 361122,49 | 4905525,83 |
| 174 | 361167,13 | 4905485,97 | | 236 | 361116,93 | 4905534,07 |
| 175 | 361157,39 | 4905478,21 | | 237 | 361121,08 | 4905536,06 |
| 176 | 361153,82 | 4905482,25 | | 238 | 361128,72 | 4905540,03 |
| 177 | 361154,45 | 4905483,02 | | 239 | 361128,02 | 4905541,54 |
| 178 | 361162,15 | 4905489,29 | | 240 | 361116,67 | 4905535,51 |
| 179 | 361164,93 | 4905491,26 | | 241 | 361116,53 | 4905535,94 |
| 180 | 361164,20 | 4905492,92 | | 242 | 361116,27 | 4905536,75 |
| 181 | 361161,17 | 4905492,30 | | 243 | 361114,92 | 4905540,94 |
| 182 | 361160,58 | 4905491,99 | | 244 | 361121,96 | 4905543,47 |
| 183 | 361158,27 | 4905489,77 | | 245 | 361126,23 | 4905544,63 |
| 184 | 361154,51 | 4905486,79 | | 246 | 361125,98 | 4905545,86 |
| 185 | 361151,92 | 4905490,71 | | 247 | 361114,78 | 4905542,04 |
| 186 | 361149,52 | 4905494,20 | | 248 | 361116,35 | 4905547,33 |
| KOORDINATE KOPNO | | | | | | |
| Tn | E | N | | | | |
| 249 | 361112,94 | 4905553,69 | | | | |
| 250 | 361121,08 | 4905558,65 | | | | |
| 251 | 361128,33 | 4905562,82 | | | | |
| 252 | 361126,54 | 4905566,25 | | | | |
| 253 | 361116,51 | 4905559,75 | | | | |
| 254 | 361107,90 | 4905554,50 | | | | |
| 1 | 361107,42 | 4905554,14 | | | | |

| KOORDINATE MORE | | | | KOORDINATE MORE | | |
|---|---|---|---|---|---|---|
| Tn | E | N | | Tn | E | N |
| 59 | 361202,80 | 4905568,80 | | 121 | 361198,91 | 4905510,97 |
| 60 | 361198,09 | 4905567,56 | | 122 | 361203,06 | 4905508,81 |
| 61 | 361189,13 | 4905564,52 | | 123 | 361197,41 | 4905499,38 |
| 62 | 361183,71 | 4905562,52 | | 124 | 361190,33 | 4905503,29 |
| 63 | 361175,34 | 4905559,01 | | 125 | 361189,40 | 4905503,27 |
| 64 | 361176,09 | 4905557,41 | | 126 | 361186,47 | 4905501,92 |
| 65 | 361184,33 | 4905560,64 | | 127 | 361183,67 | 4905500,40 |
| 66 | 361191,53 | 4905563,32 | | 128 | 361181,74 | 4905499,00 |
| 67 | 361199,44 | 4905565,99 | | 129 | 361180,70 | 4905498,05 |
| 68 | 361200,72 | 4905557,80 | | 130 | 361181,72 | 4905497,00 |
| 69 | 361201,23 | 4905554,57 | | 131 | 361184,85 | 4905499,23 |
| 70 | 361201,31 | 4905553,81 | | 132 | 361186,81 | 4905500,41 |
| 71 | 361200,51 | 4905553,37 | | 133 | 361188,76 | 4905501,10 |
| 72 | 361199,87 | 4905552,59 | | 134 | 361189,67 | 4905500,37 |

| | | | | | | |
|---|---|---|---|---|---|---|
| 73 | 361199,50 | 4905551,68 | | 135 | 361193,77 | 4905498,20 |
| 74 | 361200,87 | 4905544,46 | | 136 | 361193,86 | 4905497,90 |
| 75 | 361193,81 | 4905541,49 | | 137 | 361193,88 | 4905497,58 |
| 76 | 361190,06 | 4905539,70 | | 138 | 361188,20 | 4905492,71 |
| 77 | 361189,02 | 4905538,87 | | 139 | 361192,12 | 4905489,34 |
| 78 | 361189,31 | 4905538,14 | | 140 | 361192,13 | 4905488,75 |
| 79 | 361189,70 | 4905537,33 | | 141 | 361190,29 | 4905486,44 |
| 80 | 361194,59 | 4905539,57 | | 142 | 361187,98 | 4905488,64 |
| 81 | 361198,30 | 4905540,93 | | 143 | 361183,27 | 4905492,67 |
| 82 | 361201,58 | 4905542,51 | | 144 | 361182,14 | 4905492,94 |
| 83 | 361202,91 | 4905537,22 | | 145 | 361174,94 | 4905486,26 |
| 84 | 361196,79 | 4905535,39 | | 146 | 361174,77 | 4905485,83 |
| 85 | 361195,77 | 4905534,93 | | 147 | 361174,90 | 4905485,01 |
| 86 | 361188,78 | 4905531,77 | | 148 | 361176,19 | 4905484,38 |
| 87 | 361189,62 | 4905530,14 | | 149 | 361176,67 | 4905484,48 |
| 88 | 361194,00 | 4905532,13 | | 150 | 361182,37 | 4905490,21 |
| 89 | 361196,63 | 4905533,18 | | 151 | 361183,74 | 4905490,04 |
| 90 | 361202,67 | 4905535,06 | | 152 | 361187,72 | 4905486,15 |
| 91 | 361203,36 | 4905534,50 | | 153 | 361184,81 | 4905482,99 |
| 92 | 361203,40 | 4905529,71 | | 154 | 361181,45 | 4905478,82 |
| 93 | 361198,99 | 4905529,94 | | 155 | 361180,46 | 4905479,39 |
| 94 | 361195,90 | 4905529,05 | | 156 | 361179,16 | 4905480,02 |
| 95 | 361194,59 | 4905528,25 | | 157 | 361178,30 | 4905479,15 |
| 96 | 361187,87 | 4905523,14 | | 158 | 361176,81 | 4905478,98 |
| 97 | 361186,63 | 4905522,54 | | 159 | 361173,38 | 4905477,07 |
| 98 | 361187,60 | 4905521,00 | | 160 | 361167,87 | 4905472,75 |
| 99 | 361187,93 | 4905521,27 | | 161 | 361164,27 | 4905470,22 |
| 100 | 361188,20 | 4905521,04 | | 162 | 361161,57 | 4905473,52 |
| 101 | 361195,71 | 4905527,21 | | 163 | 361161,92 | 4905473,90 |
| 102 | 361198,01 | 4905527,73 | | 164 | 361164,35 | 4905475,47 |
| 103 | 361200,30 | 4905525,60 | | 165 | 361170,75 | 4905479,74 |
| 104 | 361198,81 | 4905521,83 | | 166 | 361169,53 | 4905481,42 |
| 105 | 361197,15 | 4905517,99 | | 167 | 361168,48 | 4905480,89 |
| 106 | 361198,78 | 4905517,28 | | 168 | 361165,88 | 4905478,65 |
| 107 | 361203,20 | 4905515,24 | | 169 | 361160,55 | 4905474,69 |
| 108 | 361204,82 | 4905514,59 | | 170 | 361158,32 | 4905477,23 |
| 109 | 361203,79 | 4905511,42 | | 171 | 361161,68 | 4905480,20 |
| 110 | 361199,67 | 4905513,47 | | 172 | 361164,28 | 4905482,16 |
| 111 | 361196,79 | 4905515,11 | | 173 | 361167,99 | 4905484,82 |
| 112 | 361194,03 | 4905515,47 | | 174 | 361167,13 | 4905485,97 |
| 113 | 361192,65 | 4905515,22 | | 175 | 361157,39 | 4905478,21 |
| 114 | 361190,54 | 4905514,08 | | 176 | 361153,82 | 4905482,25 |
| 115 | 361186,98 | 4905509,77 | | 177 | 361154,45 | 4905483,02 |
| 116 | 361184,38 | 4905506,97 | | 178 | 361162,15 | 4905489,29 |
| 117 | 361185,78 | 4905505,77 | | 179 | 361164,93 | 4905491,26 |
| 118 | 361190,53 | 4905510,02 | | 180 | 361164,20 | 4905492,92 |
| 119 | 361193,28 | 4905512,22 | | 181 | 361161,17 | 4905492,30 |
| 120 | 361194,86 | 4905513,03 | | 182 | 361160,58 | 4905491,99 |
| KOORDINATE MORE | | | | KOORDINATE MORE | | |
| Tn | E | N | | Tn | E | N |
| 183 | 361158,27 | 4905489,77 | | 245 | 361126,23 | 4905544,63 |
| 184 | 361154,51 | 4905486,79 | | 246 | 361125,98 | 4905545,86 |

| | | | | | | |
|---|---|---|---|---|---|---|
| 185 | 361151,92 | 4905490,71 | | 247 | 361114,78 | 4905542,04 |
| 186 | 361149,52 | 4905494,20 | | 248 | 361116,35 | 4905547,33 |
| 187 | 361152,87 | 4905496,51 | | 249 | 361112,94 | 4905553,69 |
| 188 | 361155,91 | 4905497,84 | | 250 | 361121,08 | 4905558,65 |
| 189 | 361156,65 | 4905498,46 | | 251 | 361128,33 | 4905562,82 |
| 190 | 361156,80 | 4905499,17 | | 252 | 361126,54 | 4905566,25 |
| 191 | 361156,57 | 4905499,78 | | 253 | 361116,51 | 4905559,75 |
| 192 | 361156,14 | 4905500,19 | | 254 | 361107,90 | 4905554,50 |
| 193 | 361155,41 | 4905500,25 | | 255 | 361127,10 | 4905571,16 |
| 194 | 361154,72 | 4905500,09 | | 256 | 361174,81 | 4905569,40 |
| 195 | 361151,48 | 4905498,66 | | 59 | 361202,80 | 4905568,80 |
| 196 | 361147,12 | 4905496,17 | | | | |
| 197 | 361144,28 | 4905494,97 | | | | |
| 198 | 361141,53 | 4905499,76 | | | | |
| 199 | 361149,38 | 4905503,46 | | | | |
| 200 | 361157,11 | 4905506,73 | | | | |
| 201 | 361155,38 | 4905509,69 | | | | |
| 202 | 361153,59 | 4905508,73 | | | | |
| 203 | 361148,81 | 4905506,22 | | | | |
| 204 | 361145,31 | 4905504,58 | | | | |
| 205 | 361140,18 | 4905502,09 | | | | |
| 206 | 361138,34 | 4905505,32 | | | | |
| 207 | 361140,39 | 4905506,53 | | | | |
| 208 | 361141,91 | 4905507,12 | | | | |
| 209 | 361148,04 | 4905510,75 | | | | |
| 210 | 361153,15 | 4905514,01 | | | | |
| 211 | 361152,22 | 4905516,03 | | | | |
| 212 | 361147,62 | 4905513,14 | | | | |
| 213 | 361139,18 | 4905508,04 | | | | |
| 214 | 361136,61 | 4905511,32 | | | | |
| 215 | 361134,64 | 4905514,77 | | | | |
| 216 | 361140,88 | 4905519,33 | | | | |
| 217 | 361144,61 | 4905521,18 | | | | |
| 218 | 361143,92 | 4905522,35 | | | | |
| 219 | 361142,43 | 4905523,40 | | | | |
| 220 | 361141,71 | 4905523,29 | | | | |
| 221 | 361139,91 | 4905521,62 | | | | |
| 222 | 361133,00 | 4905516,36 | | | | |
| 223 | 361130,82 | 4905519,58 | | | | |
| 224 | 361138,92 | 4905525,95 | | | | |
| 225 | 361138,63 | 4905527,41 | | | | |
| 226 | 361137,44 | 4905527,11 | | | | |
| 227 | 361132,08 | 4905524,12 | | | | |
| 228 | 361129,32 | 4905521,85 | | | | |
| 229 | 361126,94 | 4905520,35 | | | | |
| 230 | 361123,13 | 4905525,16 | | | | |
| 231 | 361126,44 | 4905527,20 | | | | |
| 232 | 361126,50 | 4905527,07 | | | | |
| 233 | 361129,58 | 4905529,22 | | | | |
| 234 | 361128,89 | 4905530,38 | | | | |
| 235 | 361122,49 | 4905525,83 | | | | |
| 236 | 361116,93 | 4905534,07 | | | | |

| | | | | | | |
|---|---|---|---|---|---|---|
| 237 | 361121,08 | 4905536,06 | | | | |
| 238 | 361128,72 | 4905540,03 | | | | |
| 239 | 361128,02 | 4905541,54 | | | | |
| 240 | 361116,67 | 4905535,51 | | | | |
| 241 | 361116,53 | 4905535,94 | | | | |
| 242 | 361116,27 | 4905536,75 | | | | |
| 243 | 361114,92 | 4905540,94 | | | | |
| 244 | 361121,96 | 4905543,47 | | | | |

**Članak 4.**

U članku 4. točka 2.10. mijenja se i glasi:

**2.10. Luka Sestrunj/Kablin**, s lučkim područjem određenim koordinatnim točkama:

| KOORDINATE MORE | | | | KOORDINATE MORE | | |
|---|---|---|---|---|---|---|
| Tn | E | N | | Tn | E | N |
| 1 | 380561,85 | 4889970,38 | | 63 | 380618,19 | 4889880,17 |
| 2 | 380564,51 | 4889971,09 | | 64 | 380623,63 | 4889882,80 |
| 3 | 380568,68 | 4889971,71 | | 65 | 380627,38 | 4889884,60 |
| 4 | 380573,51 | 4889971,22 | | 66 | 380628,49 | 4889882,80 |
| 5 | 380577,33 | 4889969,22 | | 67 | 380643,17 | 4889860,00 |
| 6 | 380578,58 | 4889965,11 | | 68 | 380629,47 | 4889851,51 |
| 7 | 380579,48 | 4889962,69 | | 69 | 380627,11 | 4889850,04 |
| 8 | 380581,29 | 4889958,15 | | 70 | 380613,91 | 4889841,86 |
| 9 | 380583,37 | 4889953,11 | | 71 | 380612,33 | 4889840,84 |
| 10 | 380587,22 | 4889952,34 | | 72 | 380609,82 | 4889839,33 |
| 11 | 380590,61 | 4889944,12 | | 73 | 380611,32 | 4889836,88 |
| 12 | 380590,93 | 4889944,27 | | 74 | 380613,87 | 4889838,41 |
| 13 | 380589,02 | 4889949,08 | | 75 | 380615,17 | 4889837,02 |
| 14 | 380592,88 | 4889950,85 | | 76 | 380615,43 | 4889836,46 |
| 15 | 380594,93 | 4889946,12 | | 77 | 380611,82 | 4889836,71 |
| 16 | 380595,95 | 4889945,53 | | 78 | 380616,44 | 4889835,48 |
| 17 | 380597,52 | 4889941,84 | | 79 | 380619,94 | 4889837,48 |
| 18 | 380599,28 | 4889937,83 | | 80 | 380627,70 | 4889840,89 |
| 19 | 380600,83 | 4889934,97 | | 81 | 380630,06 | 4889840,25 |
| 20 | 380602,66 | 4889931,24 | | 82 | 380636,28 | 4889838,24 |
| 21 | 380605,63 | 4889924,49 | | 83 | 380640,51 | 4889832,08 |
| 22 | 380601,35 | 4889923,26 | | 84 | 380641,89 | 4889830,28 |
| 23 | 380597,90 | 4889921,88 | | 85 | 380650,08 | 4889836,13 |
| 24 | 380594,67 | 4889920,25 | | 86 | 380651,68 | 4889837,19 |
| 25 | 380595,75 | 4889918,16 | | 87 | 380649,70 | 4889840,00 |
| 26 | 380599,13 | 4889920,14 | | 88 | 380653,84 | 4889842,20 |
| 27 | 380599,07 | 4889920,42 | | 89 | 380655,50 | 4889843,08 |
| 28 | 380602,03 | 4889921,49 | | 90 | 380656,44 | 4889841,60 |
| 29 | 380605,87 | 4889922,72 | | 91 | 380664,24 | 4889829,35 |
| 30 | 380608,24 | 4889923,57 | | 92 | 380659,71 | 4889826,36 |
| 31 | 380609,35 | 4889921,05 | | 93 | 380679,90 | 4889798,87 |
| 32 | 380610,69 | 4889918,40 | | 94 | 380683,94 | 4889801,69 |
| 33 | 380611,94 | 4889915,59 | | 95 | 380682,80 | 4889803,25 |
| 34 | 380613,03 | 4889913,88 | | 96 | 380687,16 | 4889806,57 |
| 35 | 380608,86 | 4889910,81 | | 97 | 380687,77 | 4889806,20 |

| | | | | | | |
|---|---|---|---|---|---|---|
| 36 | 380605,89 | 4889909,60 | | 98 | 380689,52 | 4889804,49 |
| 37 | 380604,34 | 4889909,05 | | 99 | 380690,64 | 4889803,40 |
| 38 | 380603,65 | 4889908,86 | | 100 | 380691,51 | 4889804,34 |
| 39 | 380603,58 | 4889909,05 | | 101 | 380696,68 | 4889800,32 |
| 40 | 380601,58 | 4889908,40 | | 102 | 380703,04 | 4889795,53 |
| 41 | 380599,88 | 4889907,77 | | 103 | 380706,37 | 4889793,21 |
| 42 | 380601,60 | 4889903,84 | | 104 | 380707,09 | 4889792,27 |
| 43 | 380605,07 | 4889905,41 | | 105 | 380712,21 | 4889788,61 |
| 44 | 380605,04 | 4889905,52 | | 106 | 380714,41 | 4889787,47 |
| 45 | 380608,70 | 4889907,08 | | 107 | 380718,48 | 4889782,99 |
| 46 | 380610,32 | 4889907,87 | | 108 | 380724,44 | 4889778,64 |
| 47 | 380611,71 | 4889908,67 | | 109 | 380729,24 | 4889777,02 |
| 48 | 380614,76 | 4889910,13 | | 110 | 380735,76 | 4889773,09 |
| 49 | 380616,39 | 4889906,25 | | 111 | 380741,51 | 4889770,82 |
| 50 | 380617,16 | 4889904,48 | | 112 | 380745,45 | 4889769,03 |
| 51 | 380619,20 | 4889900,90 | | 113 | 380748,84 | 4889767,54 |
| 52 | 380620,10 | 4889898,88 | | 114 | 380755,34 | 4889767,94 |
| 53 | 380621,99 | 4889895,41 | | 115 | 380761,51 | 4889768,10 |
| 54 | 380623,45 | 4889892,82 | | 116 | 380765,07 | 4889771,91 |
| 55 | 380624,99 | 4889890,72 | | 117 | 380765,24 | 4889773,82 |
| 56 | 380620,16 | 4889888,15 | | 118 | 380769,79 | 4889775,73 |
| 57 | 380615,80 | 4889885,84 | | 119 | 380803,13 | 4889724,31 |
| 58 | 380613,49 | 4889884,61 | | 120 | 380696,32 | 4889649,19 |
| 59 | 380611,54 | 4889883,56 | | 121 | 380692,58 | 4889656,56 |
| 60 | 380608,44 | 4889881,92 | | 122 | 380685,04 | 4889666,48 |
| 61 | 380611,36 | 4889876,92 | | 123 | 380676,21 | 4889675,81 |
| 62 | 380616,40 | 4889879,32 | | 124 | 380669,24 | 4889681,89 |
| KOORDINATE MORE | | | | KOORDINATE KOPNO | | |
| Tn | E | N | | Tn | E | N |
| 125 | 380662,17 | 4889690,54 | | 177 | 380561,11 | 4889973,54 |
| 126 | 380657,75 | 4889697,18 | | 178 | 380566,91 | 4889974,57 |
| 127 | 380653,55 | 4889702,16 | | 179 | 380575,95 | 4889974,57 |
| 128 | 380648,27 | 4889706,82 | | 180 | 380584,36 | 4889970,78 |
| 129 | 380643,62 | 4889706,56 | | 181 | 380589,46 | 4889961,42 |
| 130 | 380639,57 | 4889708,38 | | 182 | 380590,97 | 4889957,55 |
| 131 | 380637,95 | 4889714,90 | | 183 | 380591,54 | 4889955,88 |
| 132 | 380631,07 | 4889723,32 | | 184 | 380592,73 | 4889953,07 |
| 133 | 380625,89 | 4889734,57 | | 185 | 380595,28 | 4889948,12 |
| 134 | 380620,08 | 4889742,69 | | 186 | 380598,17 | 4889942,45 |
| 135 | 380618,89 | 4889748,33 | | 187 | 380602,02 | 4889934,82 |
| 136 | 380616,19 | 4889753,97 | | 188 | 380603,23 | 4889932,43 |
| 137 | 380609,71 | 4889760,18 | | 189 | 380607,25 | 4889925,58 |
| 138 | 380608,56 | 4889763,95 | | 190 | 380608,63 | 4889923,21 |
| 139 | 380609,55 | 4889770,00 | | 191 | 380611,70 | 4889916,69 |
| 140 | 380608,76 | 4889775,76 | | 192 | 380613,30 | 4889913,70 |
| 141 | 380605,34 | 4889781,35 | | 193 | 380615,96 | 4889907,84 |
| 142 | 380600,80 | 4889782,87 | | 194 | 380617,51 | 4889904,35 |
| 143 | 380598,26 | 4889785,15 | | 195 | 380619,59 | 4889900,46 |
| 144 | 380598,01 | 4889789,30 | | 196 | 380620,60 | 4889898,50 |
| 145 | 380592,80 | 4889797,08 | | 197 | 380623,37 | 4889893,56 |
| 146 | 380588,65 | 4889803,81 | | 198 | 380625,10 | 4889890,68 |
| 147 | 380586,78 | 4889807,39 | | 199 | 380628,61 | 4889885,19 |

| | | | | | | |
|---|---|---|---|---|---|---|
| 148 | 380585,67 | 4889815,62 | | 200 | 380629,63 | 4889883,07 |
| 149 | 380583,56 | 4889823,81 | | 201 | 380644,70 | 4889859,50 |
| 150 | 380583,04 | 4889828,78 | | 202 | 380646,42 | 4889857,15 |
| 151 | 380582,25 | 4889834,17 | | 203 | 380674,79 | 4889813,81 |
| 152 | 380580,34 | 4889838,95 | | 204 | 380681,86 | 4889804,22 |
| 153 | 380579,71 | 4889844,11 | | 205 | 380687,24 | 4889808,22 |
| 154 | 380578,15 | 4889848,06 | | 206 | 380688,63 | 4889807,04 |
| 155 | 380576,01 | 4889850,44 | | 207 | 380690,29 | 4889805,29 |
| 156 | 380575,53 | 4889854,57 | | 208 | 380711,68 | 4889790,31 |
| 157 | 380573,70 | 4889860,09 | | 209 | 380717,03 | 4889787,60 |
| 158 | 380571,40 | 4889865,55 | | 210 | 380720,60 | 4889785,82 |
| 159 | 380571,72 | 4889869,76 | | 211 | 380724,24 | 4889784,11 |
| 160 | 380569,85 | 4889875,63 | | 212 | 380729,67 | 4889781,53 |
| 161 | 380566,39 | 4889880,33 | | 213 | 380733,28 | 4889779,88 |
| 162 | 380566,67 | 4889882,72 | | 214 | 380738,81 | 4889777,53 |
| 163 | 380564,33 | 4889885,30 | | 215 | 380744,52 | 4889775,40 |
| 164 | 380563,61 | 4889889,02 | | 216 | 380748,36 | 4889774,14 |
| 165 | 380563,77 | 4889895,81 | | 217 | 380750,21 | 4889773,65 |
| 166 | 380562,51 | 4889901,49 | | 218 | 380752,25 | 4889773,28 |
| 167 | 380560,69 | 4889904,72 | | 219 | 380754,24 | 4889773,03 |
| 168 | 380558,06 | 4889907,30 | | 220 | 380756,34 | 4889773,31 |
| 169 | 380555,43 | 4889913,13 | | 221 | 380758,31 | 4889773,71 |
| 170 | 380553,81 | 4889919,39 | | 222 | 380760,32 | 4889774,31 |
| 171 | 380554,42 | 4889924,56 | | 223 | 380762,18 | 4889775,15 |
| 172 | 380555,58 | 4889931,38 | | 224 | 380768,05 | 4889778,34 |
| 173 | 380559,70 | 4889941,29 | | | | |
| 174 | 380562,49 | 4889949,40 | | | | |
| 175 | 380563,25 | 4889955,53 | | | | |
| 176 | 380562,35 | 4889965,28 | | | | |

**Članak 5.**

U članku 4. točka 2.11. mijenja se i glasi:

**2.11. Luka Rivanj**, s lučkim područjem određenim koordinatnim točkama:

| KOORDINATE MORE | | | | KOORDINATE MORE | | |
|---|---|---|---|---|---|---|
| Tn | E | N | | Tn | E | N |
| 1 | 382420,03 | 4891485,28 | | 63 | 382398,29 | 4891431,59 |
| 2 | 382416,77 | 4891482,31 | | 64 | 382379,76 | 4891436,02 |
| 3 | 382418,64 | 4891480,86 | | 65 | 382379,06 | 4891435,61 |
| 4 | 382418,89 | 4891478,91 | | 66 | 382377,94 | 4891430,98 |
| 5 | 382420,52 | 4891478,89 | | 67 | 382378,39 | 4891430,29 |
| 6 | 382422,35 | 4891480,41 | | 68 | 382393,89 | 4891426,52 |
| 7 | 382423,16 | 4891478,82 | | 69 | 382410,45 | 4891422,47 |
| 8 | 382424,94 | 4891476,52 | | 70 | 382424,02 | 4891419,09 |
| 9 | 382425,52 | 4891475,22 | | 71 | 382434,14 | 4891416,62 |
| 10 | 382425,06 | 4891474,81 | | 72 | 382432,39 | 4891409,27 |
| 11 | 382424,82 | 4891474,69 | | 73 | 382430,62 | 4891402,14 |
| 12 | 382425,52 | 4891473,38 | | 74 | 382429,88 | 4891398,95 |
| 13 | 382424,14 | 4891472,12 | | 75 | 382433,04 | 4891398,14 |
| 14 | 382423,14 | 4891473,38 | | 76 | 382433,19 | 4891396,50 |

| | | | | | | |
|---|---|---|---|---|---|---|
| 15 | 382421,78 | 4891472,86 | | 77 | 382436,15 | 4891394,23 |
| 16 | 382421,02 | 4891470,24 | | 78 | 382449,37 | 4891392,36 |
| 17 | 382424,06 | 4891468,87 | | 79 | 382456,30 | 4891389,98 |
| 18 | 382423,15 | 4891465,15 | | 80 | 382458,67 | 4891384,59 |
| 19 | 382420,50 | 4891462,69 | | 81 | 382456,14 | 4891381,24 |
| 20 | 382420,63 | 4891462,57 | | 82 | 382450,24 | 4891373,13 |
| 21 | 382423,58 | 4891465,21 | | 83 | 382449,98 | 4891370,22 |
| 22 | 382424,67 | 4891468,46 | | 84 | 382456,20 | 4891364,90 |
| 23 | 382425,73 | 4891467,37 | | 85 | 382458,38 | 4891367,55 |
| 24 | 382428,36 | 4891465,61 | | 86 | 382455,91 | 4891369,52 |
| 25 | 382428,98 | 4891463,15 | | 87 | 382457,57 | 4891371,53 |
| 26 | 382428,05 | 4891461,72 | | 88 | 382460,89 | 4891375,41 |
| 27 | 382426,82 | 4891460,12 | | 89 | 382465,47 | 4891380,76 |
| 28 | 382427,71 | 4891459,40 | | 90 | 382469,75 | 4891385,82 |
| 29 | 382427,44 | 4891458,63 | | 91 | 382471,16 | 4891384,47 |
| 30 | 382426,24 | 4891457,53 | | 92 | 382474,41 | 4891381,15 |
| 31 | 382423,49 | 4891455,48 | | 93 | 382476,71 | 4891378,72 |
| 32 | 382425,01 | 4891453,64 | | 94 | 382478,26 | 4891377,20 |
| 33 | 382429,18 | 4891457,21 | | 95 | 382478,96 | 4891373,51 |
| 34 | 382429,85 | 4891457,40 | | 96 | 382479,52 | 4891370,51 |
| 35 | 382430,65 | 4891458,33 | | 97 | 382479,77 | 4891369,01 |
| 36 | 382433,52 | 4891456,46 | | 98 | 382479,08 | 4891368,11 |
| 37 | 382434,92 | 4891456,62 | | 99 | 382476,60 | 4891364,85 |
| 38 | 382436,90 | 4891454,13 | | 100 | 382473,80 | 4891361,08 |
| 39 | 382437,47 | 4891453,98 | | 101 | 382471,44 | 4891357,83 |
| 40 | 382437,37 | 4891455,33 | | 102 | 382468,66 | 4891354,22 |
| 41 | 382438,54 | 4891456,25 | | 103 | 382470,18 | 4891352,95 |
| 42 | 382440,60 | 4891454,44 | | 104 | 382473,37 | 4891356,76 |
| 43 | 382442,60 | 4891452,89 | | 105 | 382475,22 | 4891358,99 |
| 44 | 382445,56 | 4891452,53 | | 106 | 382475,05 | 4891359,12 |
| 45 | 382447,34 | 4891450,00 | | 107 | 382478,05 | 4891362,51 |
| 46 | 382439,50 | 4891445,38 | | 108 | 382484,56 | 4891369,96 |
| 47 | 382440,78 | 4891443,57 | | 109 | 382488,61 | 4891368,20 |
| 48 | 382448,44 | 4891448,52 | | 110 | 382491,93 | 4891365,19 |
| 49 | 382452,50 | 4891443,04 | | 111 | 382494,01 | 4891362,79 |
| 50 | 382456,08 | 4891438,74 | | 112 | 382493,67 | 4891362,43 |
| 51 | 382453,88 | 4891438,31 | | 113 | 382492,82 | 4891363,35 |
| 52 | 382453,72 | 4891436,61 | | 114 | 382492,11 | 4891362,65 |
| 53 | 382454,09 | 4891435,96 | | 115 | 382492,72 | 4891361,93 |
| 54 | 382454,71 | 4891434,80 | | 116 | 382491,27 | 4891360,66 |
| 55 | 382446,13 | 4891429,35 | | 117 | 382494,47 | 4891356,98 |
| 56 | 382445,49 | 4891427,32 | | 118 | 382500,07 | 4891350,49 |
| 57 | 382442,84 | 4891427,94 | | 119 | 382504,57 | 4891345,37 |
| 58 | 382441,28 | 4891421,21 | | 120 | 382505,08 | 4891345,79 |
| 59 | 382438,93 | 4891421,78 | | 121 | 382509,14 | 4891341,77 |
| 60 | 382438,84 | 4891421,56 | | 122 | 382509,89 | 4891340,51 |
| 61 | 382425,46 | 4891424,87 | | 123 | 382510,50 | 4891339,82 |
| 62 | 382411,91 | 4891428,21 | | 124 | 382511,59 | 4891337,44 |
| KOORDINATE MORE | | | | KOORDINATE KOPNO | | |
| Tn | E | N | | Tn | E | N |
| 125 | 382510,69 | 4891334,47 | | 155 | 382422,16 | 4891482,24 |
| 126 | 382505,94 | 4891333,90 | | 156 | 382423,93 | 4891480,32 |

| | | | | | | |
|---|---|---|---|---|---|---|
| 127 | 382497,88 | 4891333,00 | | 157 | 382426,83 | 4891476,42 |
| 128 | 382496,13 | 4891332,79 | | 158 | 382426,68 | 4891475,91 |
| 129 | 382490,19 | 4891332,09 | | 159 | 382427,42 | 4891474,27 |
| 130 | 382482,50 | 4891331,15 | | 160 | 382429,46 | 4891470,64 |
| 131 | 382479,25 | 4891332,70 | | 161 | 382430,31 | 4891469,49 |
| 132 | 382473,98 | 4891336,81 | | 162 | 382432,74 | 4891467,46 |
| 133 | 382467,13 | 4891341,96 | | 163 | 382434,89 | 4891465,38 |
| 134 | 382465,33 | 4891343,24 | | 164 | 382435,48 | 4891464,77 |
| 135 | 382461,22 | 4891346,30 | | 165 | 382440,23 | 4891459,83 |
| 136 | 382453,68 | 4891352,02 | | 166 | 382440,86 | 4891459,00 |
| 137 | 382447,04 | 4891357,14 | | 167 | 382442,05 | 4891457,44 |
| 138 | 382445,35 | 4891358,41 | | 168 | 382444,38 | 4891454,21 |
| 139 | 382443,05 | 4891360,16 | | 169 | 382457,64 | 4891436,77 |
| 140 | 382440,14 | 4891356,33 | | 170 | 382459,40 | 4891433,93 |
| 141 | 382447,67 | 4891350,60 | | 171 | 382457,88 | 4891433,05 |
| 142 | 382455,83 | 4891344,43 | | 172 | 382446,71 | 4891425,98 |
| 143 | 382464,04 | 4891338,20 | | 173 | 382440,15 | 4891399,01 |
| 144 | 382472,47 | 4891331,69 | | 174 | 382453,01 | 4891395,05 |
| 145 | 382476,99 | 4891328,09 | | 175 | 382458,18 | 4891391,22 |
| 146 | 382479,92 | 4891325,83 | | 176 | 382461,47 | 4891385,38 |
| 147 | 382483,80 | 4891326,40 | | 177 | 382462,56 | 4891383,18 |
| 148 | 382485,07 | 4891326,55 | | 178 | 382464,71 | 4891381,41 |
| 149 | 382501,31 | 4891324,98 | | 179 | 382469,74 | 4891387,35 |
| 150 | 382503,11 | 4891325,83 | | 180 | 382479,78 | 4891377,09 |
| 151 | 382504,41 | 4891325,26 | | 181 | 382480,25 | 4891374,53 |
| 152 | 382428,17 | 4891277,95 | | 182 | 382480,62 | 4891372,76 |
| 153 | 382321,17 | 4891446,88 | | 183 | 382489,16 | 4891369,05 |
| 154 | 382367,12 | 4891470,57 | | 184 | 382492,65 | 4891365,89 |
| | | | | 185 | 382495,28 | 4891362,85 |
| | | | | 186 | 382492,68 | 4891360,56 |
| | | | | 187 | 382495,23 | 4891357,63 |
| | | | | 188 | 382500,82 | 4891351,15 |
| | | | | 189 | 382504,68 | 4891346,76 |
| | | | | 190 | 382505,14 | 4891347,14 |
| | | | | 191 | 382510,83 | 4891341,51 |
| | | | | 192 | 382512,65 | 4891337,54 |
| | | | | 193 | 382511,65 | 4891334,18 |
| | | | | 194 | 382511,52 | 4891329,98 |
| | | | | 195 | 382511,15 | 4891329,44 |

**Članak 6.**

U članku 4. točka 2.25. mijenja se i glasi:

**2.25. Luka Muline**, s lučkim područjem određenim koordinatnim točkama:

| KOORDINATE MORE | | | | | KOORDINATE MORE | | |
|---|---|---|---|---|---|---|---|
| Tn | E | N | | | Tn | E | N |
| 1 | 385721,68 | 4889828,39 | | | 63 | 385799,82 | 4889783,97 |
| 2 | 385718,12 | 4889823,26 | | | 64 | 385800,00 | 4889781,59 |
| 3 | 385717,01 | 4889820,34 | | | 65 | 385799,91 | 4889779,30 |
| 4 | 385713,06 | 4889813,46 | | | 66 | 385799,63 | 4889776,32 |

| | | | | | | | |
|---|---|---|---|---|---|---|---|
| 5 | 385712,19 | 4889811,16 | | | 67 | 385799,00 | 4889773,41 |
| 6 | 385709,48 | 4889806,90 | | | 68 | 385798,11 | 4889770,74 |
| 7 | 385707,39 | 4889806,00 | | | 69 | 385796,81 | 4889768,00 |
| 8 | 385705,16 | 4889802,68 | | | 70 | 385795,16 | 4889764,91 |
| 9 | 385700,91 | 4889795,47 | | | 71 | 385793,98 | 4889763,35 |
| 10 | 385699,34 | 4889792,75 | | | 72 | 385791,84 | 4889761,25 |
| 11 | 385699,23 | 4889790,29 | | | 73 | 385790,62 | 4889760,16 |
| 12 | 385700,80 | 4889791,42 | | | 74 | 385788,92 | 4889758,55 |
| 13 | 385700,54 | 4889790,66 | | | 75 | 385786,86 | 4889757,20 |
| 14 | 385700,77 | 4889789,05 | | | 76 | 385785,76 | 4889756,72 |
| 15 | 385702,77 | 4889788,62 | | | 77 | 385780,52 | 4889756,36 |
| 16 | 385706,72 | 4889791,84 | | | 78 | 385777,48 | 4889755,92 |
| 17 | 385711,38 | 4889795,79 | | | 79 | 385773,15 | 4889759,93 |
| 18 | 385714,92 | 4889798,73 | | | 80 | 385767,89 | 4889764,71 |
| 19 | 385716,14 | 4889801,10 | | | 81 | 385764,37 | 4889768,02 |
| 20 | 385718,86 | 4889806,54 | | | 82 | 385760,48 | 4889771,50 |
| 21 | 385721,17 | 4889811,01 | | | 83 | 385760,06 | 4889771,44 |
| 22 | 385724,41 | 4889817,38 | | | 84 | 385758,15 | 4889769,31 |
| 23 | 385725,95 | 4889820,36 | | | 85 | 385761,96 | 4889765,47 |
| 24 | 385726,80 | 4889821,92 | | | 86 | 385769,09 | 4889758,65 |
| 25 | 385730,28 | 4889818,97 | | | 87 | 385775,07 | 4889752,86 |
| 26 | 385731,53 | 4889820,55 | | | 88 | 385778,03 | 4889749,97 |
| 27 | 385729,25 | 4889822,78 | | | 89 | 385773,63 | 4889744,93 |
| 28 | 385730,55 | 4889826,04 | | | 90 | 385769,51 | 4889740,24 |
| 29 | 385734,44 | 4889831,14 | | | 91 | 385764,34 | 4889743,83 |
| 30 | 385736,06 | 4889834,00 | | | 92 | 385762,10 | 4889745,40 |
| 31 | 385740,34 | 4889831,30 | | | 93 | 385756,67 | 4889749,56 |
| 32 | 385743,83 | 4889828,95 | | | 94 | 385753,42 | 4889752,01 |
| 33 | 385747,05 | 4889826,62 | | | 95 | 385752,31 | 4889753,06 |
| 34 | 385745,18 | 4889823,81 | | | 96 | 385753,70 | 4889754,88 |
| 35 | 385743,38 | 4889821,29 | | | 97 | 385751,28 | 4889756,90 |
| 36 | 385743,54 | 4889820,95 | | | 98 | 385750,48 | 4889756,53 |
| 37 | 385743,81 | 4889820,86 | | | 99 | 385748,28 | 4889753,37 |
| 38 | 385746,76 | 4889825,16 | | | 100 | 385748,32 | 4889752,28 |
| 39 | 385748,25 | 4889827,14 | | | 101 | 385748,71 | 4889751,28 |
| 40 | 385748,59 | 4889827,57 | | | 102 | 385749,19 | 4889750,61 |
| 41 | 385752,24 | 4889825,20 | | | 103 | 385750,92 | 4889748,71 |
| 42 | 385751,54 | 4889824,23 | | | 104 | 385752,91 | 4889746,74 |
| 43 | 385749,08 | 4889821,50 | | | 105 | 385755,65 | 4889744,32 |
| 44 | 385749,45 | 4889820,99 | | | 106 | 385760,28 | 4889740,13 |
| 45 | 385751,46 | 4889823,42 | | | 107 | 385766,24 | 4889734,61 |
| 46 | 385755,39 | 4889820,54 | | | 108 | 385769,82 | 4889731,19 |
| 47 | 385760,13 | 4889817,12 | | | 109 | 385770,40 | 4889730,12 |
| 48 | 385763,53 | 4889814,57 | | | 110 | 385770,60 | 4889728,32 |
| 49 | 385766,46 | 4889812,30 | | | 111 | 385770,14 | 4889726,99 |
| 50 | 385768,85 | 4889810,34 | | | 112 | 385764,02 | 4889719,32 |
| 51 | 385769,54 | 4889810,96 | | | 113 | 385759,17 | 4889713,14 |
| 52 | 385770,79 | 4889810,11 | | | 114 | 385757,61 | 4889712,76 |
| 53 | 385776,05 | 4889806,37 | | | 115 | 385756,66 | 4889712,01 |
| 54 | 385782,15 | 4889803,25 | | | 116 | 385756,01 | 4889710,64 |
| 55 | 385789,51 | 4889798,72 | | | 117 | 385756,25 | 4889708,65 |
| 56 | 385791,27 | 4889796,80 | | | 118 | 385757,50 | 4889707,39 |

| 57 | 385790,67 | 4889795,68 | | | 119 | 385759,13 | 4889707,04 |
|---|---|---|---|---|---|---|---|
| 58 | 385793,99 | 4889792,88 | | | 120 | 385765,17 | 4889697,74 |
| 59 | 385796,26 | 4889790,82 | | | 121 | 385765,97 | 4889696,22 |
| 60 | 385797,17 | 4889789,91 | | | 122 | 385767,12 | 4889690,68 |
| 61 | 385798,68 | 4889787,65 | | | 123 | 385768,74 | 4889683,16 |
| 62 | 385799,36 | 4889785,97 | | | 124 | 385770,16 | 4889676,78 |
| KOORDINATE MORE | | | | | KOORDINATE MORE | | |
| Tn | E | N | | | Tn | E | N |
| 125 | 385770,24 | 4889675,72 | | | 187 | 385694,46 | 4889590,35 |
| 126 | 385770,12 | 4889674,50 | | | 188 | 385692,93 | 4889588,49 |
| 127 | 385769,66 | 4889673,09 | | | 189 | 385692,14 | 4889587,15 |
| 128 | 385768,99 | 4889672,06 | | | 190 | 385691,30 | 4889584,89 |
| 129 | 385764,91 | 4889667,26 | | | 191 | 385692,10 | 4889582,26 |
| 130 | 385760,07 | 4889661,33 | | | 192 | 385696,35 | 4889575,11 |
| 131 | 385748,70 | 4889647,42 | | | 193 | 385698,76 | 4889570,52 |
| 132 | 385739,93 | 4889636,57 | | | 194 | 385692,47 | 4889567,61 |
| 133 | 385733,02 | 4889628,09 | | | 195 | 385680,52 | 4889562,02 |
| 134 | 385724,84 | 4889618,17 | | | 196 | 385668,55 | 4889556,40 |
| 135 | 385719,27 | 4889611,43 | | | 197 | 385659,01 | 4889552,05 |
| 136 | 385718,74 | 4889610,86 | | | 198 | 385647,43 | 4889546,74 |
| 137 | 385713,46 | 4889604,30 | | | 199 | 385637,60 | 4889542,17 |
| 138 | 385710,44 | 4889600,58 | | | 200 | 385635,49 | 4889547,01 |
| 139 | 385711,40 | 4889599,73 | | | 201 | 385630,72 | 4889557,60 |
| 140 | 385718,71 | 4889592,08 | | | 202 | 385625,81 | 4889568,62 |
| 141 | 385717,64 | 4889590,31 | | | 203 | 385619,80 | 4889581,87 |
| 142 | 385715,96 | 4889587,32 | | | 204 | 385619,72 | 4889593,04 |
| 143 | 385713,02 | 4889582,17 | | | 205 | 385619,63 | 4889601,63 |
| 144 | 385709,19 | 4889580,28 | | | 206 | 385619,53 | 4889601,94 |
| 145 | 385707,94 | 4889579,92 | | | 207 | 385619,25 | 4889601,98 |
| 146 | 385707,24 | 4889579,14 | | | 208 | 385616,16 | 4889602,05 |
| 147 | 385707,34 | 4889577,94 | | | 209 | 385615,77 | 4889601,92 |
| 148 | 385708,36 | 4889576,61 | | | 210 | 385615,68 | 4889601,56 |
| 149 | 385709,83 | 4889576,07 | | | 211 | 385615,78 | 4889589,94 |
| 150 | 385714,51 | 4889577,35 | | | 212 | 385615,89 | 4889581,56 |
| 151 | 385715,70 | 4889577,32 | | | 213 | 385617,73 | 4889577,12 |
| 152 | 385717,50 | 4889576,74 | | | 214 | 385622,17 | 4889567,22 |
| 153 | 385721,74 | 4889572,95 | | | 215 | 385626,84 | 4889556,58 |
| 154 | 385721,91 | 4889573,14 | | | 216 | 385631,17 | 4889546,85 |
| 155 | 385727,03 | 4889569,03 | | | 217 | 385634,15 | 4889540,02 |
| 156 | 385729,89 | 4889566,10 | | | 218 | 385632,32 | 4889539,18 |
| 157 | 385729,98 | 4889565,65 | | | 219 | 385561,42 | 4889648,14 |
| 158 | 385728,85 | 4889564,48 | | | | | |
| 159 | 385727,20 | 4889563,01 | | | | | |
| 160 | 385724,22 | 4889560,54 | | | | | |
| 161 | 385721,62 | 4889558,45 | | | | | |
| 162 | 385719,42 | 4889556,92 | | | | | |
| 163 | 385718,42 | 4889556,38 | | | | | |
| 164 | 385716,92 | 4889558,87 | | | | | |
| 165 | 385714,55 | 4889565,52 | | | | | |
| 166 | 385712,15 | 4889564,53 | | | | | |
| 167 | 385713,32 | 4889560,51 | | | | | |
| 168 | 385715,05 | 4889555,75 | | | | | |

| | | | | | | | |
|---|---|---|---|---|---|---|---|
| 169 | 385715,41 | 4889554,75 | | | | | |
| 170 | 385712,95 | 4889555,19 | | | | | |
| 171 | 385708,66 | 4889555,88 | | | | | |
| 172 | 385705,29 | 4889563,73 | | | | | |
| 173 | 385705,20 | 4889563,70 | | | | | |
| 174 | 385704,42 | 4889566,16 | | | | | |
| 175 | 385702,63 | 4889571,70 | | | | | |
| 176 | 385702,03 | 4889572,88 | | | | | |
| 177 | 385699,74 | 4889576,43 | | | | | |
| 178 | 385698,76 | 4889577,77 | | | | | |
| 179 | 385697,44 | 4889579,76 | | | | | |
| 180 | 385696,55 | 4889581,60 | | | | | |
| 181 | 385695,72 | 4889583,96 | | | | | |
| 182 | 385697,01 | 4889587,13 | | | | | |
| 183 | 385698,33 | 4889588,85 | | | | | |
| 184 | 385698,28 | 4889589,32 | | | | | |
| 185 | 385696,92 | 4889591,15 | | | | | |
| 186 | 385695,64 | 4889591,44 | | | | | |
| KOORDINATE KOPNO | | | | | | | |
| Tn | E | N | | | | | |
| 220 | 385725,88 | 4889833,00 | | | | | |
| 221 | 385731,07 | 4889829,91 | | | | | |
| 222 | 385735,22 | 4889835,50 | | | | | |
| 223 | 385740,93 | 4889832,08 | | | | | |
| 224 | 385794,59 | 4889794,58 | | | | | |
| 225 | 385797,97 | 4889791,38 | | | | | |
| 226 | 385799,93 | 4889788,48 | | | | | |
| 227 | 385800,75 | 4889786,53 | | | | | |
| 228 | 385801,28 | 4889784,31 | | | | | |
| 229 | 385801,50 | 4889781,70 | | | | | |
| 230 | 385801,30 | 4889779,17 | | | | | |
| 231 | 385800,27 | 4889773,13 | | | | | |
| 232 | 385798,42 | 4889768,93 | | | | | |
| 233 | 385795,96 | 4889764,31 | | | | | |
| 234 | 385794,68 | 4889762,64 | | | | | |
| 235 | 385792,54 | 4889760,54 | | | | | |
| 236 | 385778,78 | 4889749,31 | | | | | |
| 237 | 385770,26 | 4889739,58 | | | | | |
| 238 | 385771,96 | 4889727,67 | | | | | |
| 239 | 385764,80 | 4889718,70 | | | | | |
| 240 | 385758,21 | 4889710,30 | | | | | |
| 241 | 385766,74 | 4889697,16 | | | | | |
| 242 | 385771,17 | 4889676,66 | | | | | |
| 243 | 385771,23 | 4889675,62 | | | | | |
| 244 | 385771,11 | 4889674,29 | | | | | |
| 245 | 385770,43 | 4889672,24 | | | | | |
| 246 | 385719,52 | 4889610,23 | | | | | |
| 247 | 385711,86 | 4889600,70 | | | | | |
| 248 | 385719,90 | 4889592,28 | | | | | |
| 249 | 385713,63 | 4889581,16 | | | | | |
| 250 | 385727,74 | 4889569,73 | | | | | |
| 251 | 385730,82 | 4889566,58 | | | | | |

| | | | | | | | |
|---|---|---|---|---|---|---|---|
| 252 | 385731,09 | 4889565,15 | | | | | |
| 253 | 385727,86 | 4889562,25 | | | | | |
| 254 | 385724,85 | 4889559,77 | | | | | |
| 255 | 385722,22 | 4889557,65 | | | | | |
| 256 | 385719,02 | 4889555,51 | | | | | |
| 257 | 385717,07 | 4889554,07 | | | | | |
| 258 | 385715,97 | 4889554,30 | | | | | |
| 259 | 385712,22 | 4889554,93 | | | | | |
| 260 | 385707,61 | 4889555,67 | | | | | |
| 261 | 385707,46 | 4889556,02 | | | | | |
| 262 | 385704,69 | 4889562,80 | | | | | |
| 263 | 385703,44 | 4889566,19 | | | | | |
| 264 | 385701,68 | 4889570,99 | | | | | |
| 265 | 385699,00 | 4889570,07 | | | | | |

**Lučki bazen Skrača**

| KOORDINATE MORE | | |
|---|---|---|
| Tn | E | N |
| 1 | 385614,15 | 4890056,70 |
| 2 | 385614,22 | 4890050,96 |
| 3 | 385615,12 | 4890049,22 |
| 4 | 385614,73 | 4890048,67 |
| 5 | 385614,66 | 4890047,68 |
| 6 | 385616,04 | 4890046,45 |
| 7 | 385616,47 | 4890046,08 |
| 8 | 385618,60 | 4890044,13 |
| 9 | 385624,00 | 4890038,62 |
| 10 | 385626,00 | 4890036,55 |
| 11 | 385623,65 | 4890034,15 |
| 12 | 385622,23 | 4890031,72 |
| 13 | 385621,79 | 4890030,96 |
| 14 | 385624,18 | 4890028,96 |
| 15 | 385627,01 | 4890026,41 |
| 16 | 385624,15 | 4890023,39 |
| 17 | 385625,17 | 4890022,47 |
| 18 | 385624,31 | 4890021,37 |
| 19 | 385620,91 | 4890024,12 |
| 20 | 385614,54 | 4890029,30 |
| 21 | 385608,66 | 4890034,10 |
| 22 | 385602,07 | 4890039,44 |
| 23 | 385597,38 | 4890043,33 |
| 24 | 385594,17 | 4890039,31 |
| 25 | 385596,30 | 4890037,73 |
| 26 | 385600,79 | 4890034,36 |
| 27 | 385608,13 | 4890028,76 |
| 28 | 385614,30 | 4890024,11 |
| 29 | 385618,69 | 4890020,80 |
| 30 | 385622,93 | 4890017,51 |
| 31 | 385612,15 | 4890005,70 |
| 32 | 385576,66 | 4890032,44 |
| 33 | 385578,53 | 4890055,78 |

| | | |
|---|---|---|
| 34 | 385602,97 | 4890065,10 |
| | | |
| KOORDINATE KOPNO | | |
| Tn | E | N |
| 35 | 385617,86 | 4890053,92 |
| 36 | 385617,87 | 4890050,32 |
| 37 | 385617,91 | 4890046,14 |
| 38 | 385619,79 | 4890044,37 |
| 39 | 385621,06 | 4890043,11 |
| 40 | 385626,69 | 4890037,25 |
| 41 | 385629,86 | 4890025,10 |

**Lučki bazen Guduće**

| KOORDINATE MORE | | | | KOORDINATE MORE | | |
|---|---|---|---|---|---|---|
| Tn | E | N | | Tn | E | N |
| 1 | 386169,21 | 4888397,08 | | 63 | 386237,40 | 4888391,91 |
| 2 | 386169,20 | 4888390,66 | | 64 | 386237,59 | 4888391,91 |
| 3 | 386168,98 | 4888384,84 | | 65 | 386241,21 | 4888385,70 |
| 4 | 386168,82 | 4888378,58 | | 66 | 386243,89 | 4888387,21 |
| 5 | 386169,42 | 4888371,72 | | 67 | 386249,38 | 4888378,84 |
| 6 | 386169,80 | 4888367,09 | | 68 | 386250,21 | 4888377,32 |
| 7 | 386171,93 | 4888361,71 | | 69 | 386250,63 | 4888376,07 |
| 8 | 386174,84 | 4888355,83 | | 70 | 386250,38 | 4888373,92 |
| 9 | 386176,85 | 4888350,25 | | 71 | 386249,49 | 4888370,59 |
| 10 | 386177,33 | 4888348,92 | | 72 | 386248,26 | 4888368,24 |
| 11 | 386176,70 | 4888348,67 | | 73 | 386245,91 | 4888364,78 |
| 12 | 386176,93 | 4888347,93 | | 74 | 386243,69 | 4888361,70 |
| 13 | 386177,75 | 4888345,91 | | 75 | 386240,90 | 4888358,26 |
| 14 | 386184,50 | 4888348,65 | | 76 | 386238,70 | 4888355,88 |
| 15 | 386181,22 | 4888356,37 | | 77 | 386237,35 | 4888357,12 |
| 16 | 386177,92 | 4888364,22 | | 78 | 386231,55 | 4888363,56 |
| 17 | 386175,67 | 4888369,57 | | 79 | 386226,12 | 4888369,92 |
| 18 | 386175,61 | 4888381,15 | | 80 | 386220,51 | 4888376,48 |
| 19 | 386175,59 | 4888391,99 | | 81 | 386220,65 | 4888376,65 |
| 20 | 386175,59 | 4888395,03 | | 82 | 386218,94 | 4888378,63 |
| 21 | 386176,55 | 4888395,23 | | 83 | 386218,71 | 4888378,62 |
| 22 | 386181,54 | 4888396,28 | | 84 | 386216,31 | 4888376,54 |
| 23 | 386182,66 | 4888394,37 | | 85 | 386216,36 | 4888376,28 |
| 24 | 386188,71 | 4888395,98 | | 86 | 386217,90 | 4888374,42 |
| 25 | 386188,51 | 4888399,01 | | 87 | 386218,24 | 4888374,63 |
| 26 | 386193,63 | 4888401,45 | | 88 | 386220,73 | 4888371,50 |
| 27 | 386196,67 | 4888396,89 | | 89 | 386223,59 | 4888368,24 |
| 28 | 386199,22 | 4888393,01 | | 90 | 386223,83 | 4888366,44 |
| 29 | 386202,21 | 4888390,10 | | 91 | 386227,63 | 4888362,12 |
| 30 | 386203,64 | 4888388,80 | | 92 | 386232,30 | 4888357,10 |
| 31 | 386206,72 | 4888386,28 | | 93 | 386236,02 | 4888354,97 |
| 32 | 386208,29 | 4888384,92 | | 94 | 386237,52 | 4888353,40 |
| 33 | 386208,22 | 4888384,77 | | 95 | 386235,42 | 4888353,40 |
| 34 | 386210,05 | 4888383,08 | | 96 | 386222,26 | 4888367,38 |
| 35 | 386210,26 | 4888383,08 | | 97 | 386186,38 | 4888344,02 |
| 36 | 386212,49 | 4888385,11 | | 98 | 386175,00 | 4888339,40 |

| | | | | | | |
|---|---|---|---|---|---|---|
| 37 | 386212,48 | 4888385,33 | | 99 | 386172,30 | 4888346,05 |
| 38 | 386210,71 | 4888387,15 | | 100 | 386168,53 | 4888367,97 |
| 39 | 386210,64 | 4888387,10 | | 101 | 386168,48 | 4888396,40 |
| 40 | 386207,36 | 4888390,18 | | | | |
| 41 | 386206,28 | 4888391,21 | | | | |
| 42 | 386204,96 | 4888392,78 | | | | |
| 43 | 386201,61 | 4888397,13 | | | | |
| 44 | 386199,85 | 4888399,35 | | | | |
| 45 | 386201,67 | 4888400,82 | | | | |
| 46 | 386203,51 | 4888402,17 | | | | |
| 47 | 386205,26 | 4888403,28 | | | | |
| 48 | 386205,84 | 4888403,21 | | | | |
| 49 | 386209,52 | 4888401,40 | | | | |
| 50 | 386211,95 | 4888400,00 | | | | |
| 51 | 386217,37 | 4888396,75 | | | | |
| 52 | 386219,33 | 4888396,39 | | | | |
| 53 | 386221,67 | 4888396,78 | | | | |
| 54 | 386223,96 | 4888397,36 | | | | |
| 55 | 386226,09 | 4888397,89 | | | | |
| 56 | 386228,67 | 4888398,40 | | | | |
| 57 | 386230,79 | 4888398,85 | | | | |
| 58 | 386232,46 | 4888399,29 | | | | |
| 59 | 386232,89 | 4888397,39 | | | | |
| 60 | 386233,84 | 4888394,31 | | | | |
| 61 | 386234,62 | 4888392,80 | | | | |
| 62 | 386235,57 | 4888391,21 | | | | |
| KOORDINATE KOPNO | | | | | | |
| Tn | E | N | | | | |
| 102 | 386170,52 | 4888398,30 | | | | |
| 103 | 386176,58 | 4888398,30 | | | | |
| 104 | 386176,59 | 4888396,26 | | | | |
| 105 | 386183,44 | 4888397,70 | | | | |
| 106 | 386193,98 | 4888402,73 | | | | |
| 107 | 386196,94 | 4888398,29 | | | | |
| 108 | 386202,14 | 4888402,49 | | | | |
| 109 | 386205,39 | 4888404,55 | | | | |
| 110 | 386210,53 | 4888402,02 | | | | |
| 111 | 386217,73 | 4888397,70 | | | | |
| 112 | 386219,34 | 4888397,41 | | | | |
| 113 | 386221,46 | 4888397,76 | | | | |
| 114 | 386223,72 | 4888398,33 | | | | |
| 115 | 386225,87 | 4888398,87 | | | | |
| 116 | 386228,47 | 4888399,38 | | | | |
| 117 | 386230,56 | 4888399,82 | | | | |
| 118 | 386232,78 | 4888400,41 | | | | |
| 119 | 386244,67 | 4888387,84 | | | | |
| 120 | 386250,23 | 4888379,36 | | | | |
| 121 | 386251,13 | 4888377,72 | | | | |
| 122 | 386251,65 | 4888376,18 | | | | |
| 123 | 386251,36 | 4888373,73 | | | | |
| 124 | 386250,43 | 4888370,22 | | | | |
| 125 | 386249,12 | 4888367,72 | | | | |

| | | | | | | |
|---|---|---|---|---|---|---|
| 126 | 386246,73 | 4888364,20 | | | | |
| 127 | 386244,48 | 4888361,09 | | | | |
| 128 | 386241,65 | 4888357,60 | | | | |
| 129 | 386239,45 | 4888355,22 | | | | |

**Članak 7.**

U članku 4. točka 2.27. mijenja se i glasi:

**2.27. Luka Ugljan/Selo**, s lučkim područjem određenim koordinatnim točkama:

| KOORDINATE MORE | | | | KOORDINATE MORE | | |
|---|---|---|---|---|---|---|
| Tn | E | N | | Tn | E | N |
| 1 | 388476,36 | 4888849,55 | | 63 | 388502,80 | 4888681,27 |
| 2 | 388618,72 | 4888866,94 | | 64 | 388498,16 | 4888685,84 |
| 3 | 388622,40 | 4888731,91 | | 65 | 388494,70 | 4888689,17 |
| 4 | 388546,19 | 4888702,60 | | 66 | 388493,39 | 4888690,39 |
| 5 | 388549,25 | 4888706,08 | | 67 | 388491,09 | 4888692,68 |
| 6 | 388546,47 | 4888706,30 | | 68 | 388488,57 | 4888690,20 |
| 7 | 388544,24 | 4888707,30 | | 69 | 388492,82 | 4888685,79 |
| 8 | 388541,53 | 4888709,58 | | 70 | 388497,67 | 4888680,79 |
| 9 | 388538,30 | 4888715,38 | | 71 | 388502,05 | 4888676,23 |
| 10 | 388535,06 | 4888721,16 | | 72 | 388506,01 | 4888672,24 |
| 11 | 388532,44 | 4888725,73 | | 73 | 388508,22 | 4888669,97 |
| 12 | 388529,74 | 4888730,57 | | 74 | 388505,27 | 4888666,23 |
| 13 | 388532,90 | 4888732,32 | | 75 | 388508,47 | 4888664,08 |
| 14 | 388523,10 | 4888750,76 | | 76 | 388508,53 | 4888664,17 |
| 15 | 388523,59 | 4888760,43 | | 77 | 388511,75 | 4888662,12 |
| 16 | 388524,44 | 4888767,46 | | 78 | 388513,91 | 4888660,67 |
| 17 | 388524,86 | 4888774,95 | | 79 | 388517,08 | 4888658,26 |
| 18 | 388521,08 | 4888775,92 | | 80 | 388518,68 | 4888656,97 |
| 19 | 388521,24 | 4888778,45 | | 81 | 388516,71 | 4888655,01 |
| 20 | 388516,24 | 4888778,88 | | 82 | 388515,32 | 4888653,52 |
| 21 | 388515,55 | 4888772,93 | | 83 | 388512,51 | 4888650,49 |
| 22 | 388515,23 | 4888770,02 | | 84 | 388509,69 | 4888652,90 |
| 23 | 388515,34 | 4888769,99 | | 85 | 388508,66 | 4888651,71 |
| 24 | 388514,86 | 4888765,31 | | 86 | 388511,41 | 4888649,27 |
| 25 | 388513,94 | 4888757,37 | | 87 | 388506,92 | 4888644,58 |
| 26 | 388513,76 | 4888755,65 | | 88 | 388502,70 | 4888640,10 |
| 27 | 388513,37 | 4888751,85 | | 89 | 388499,88 | 4888637,06 |
| 28 | 388513,11 | 4888748,73 | | 90 | 388498,88 | 4888636,10 |
| 29 | 388516,64 | 4888742,27 | | 91 | 388497,96 | 4888635,49 |
| 30 | 388520,34 | 4888735,74 | | 92 | 388496,89 | 4888635,04 |
| 31 | 388523,55 | 4888730,08 | | 93 | 388495,76 | 4888634,75 |
| 32 | 388525,34 | 4888726,92 | | 94 | 388494,66 | 4888634,65 |
| 33 | 388521,36 | 4888722,89 | | 95 | 388493,25 | 4888634,74 |
| 34 | 388516,88 | 4888718,39 | | 96 | 388491,36 | 4888635,11 |
| 35 | 388512,85 | 4888714,42 | | 97 | 388489,79 | 4888635,83 |
| 36 | 388510,91 | 4888712,42 | | 98 | 388485,23 | 4888640,87 |
| 37 | 388511,23 | 4888708,12 | | 99 | 388479,64 | 4888646,93 |
| 38 | 388512,25 | 4888708,20 | | 100 | 388474,91 | 4888652,17 |
| 39 | 388512,13 | 4888709,96 | | 101 | 388470,32 | 4888657,11 |

| | | | | | | |
|---|---|---|---|---|---|---|
| 40 | 388513,21 | 4888709,55 | | 102 | 388465,52 | 4888662,39 |
| 41 | 388516,20 | 4888708,42 | | 103 | 388460,08 | 4888668,33 |
| 42 | 388518,95 | 4888705,25 | | 104 | 388452,86 | 4888676,00 |
| 43 | 388520,56 | 4888701,82 | | 105 | 388446,67 | 4888682,77 |
| 44 | 388521,47 | 4888698,43 | | 106 | 388441,75 | 4888688,21 |
| 45 | 388521,95 | 4888696,48 | | 107 | 388436,02 | 4888694,56 |
| 46 | 388521,76 | 4888695,98 | | 108 | 388430,37 | 4888700,64 |
| 47 | 388521,32 | 4888695,41 | | 109 | 388426,03 | 4888705,22 |
| 48 | 388521,64 | 4888694,94 | | 110 | 388421,79 | 4888709,73 |
| 49 | 388522,68 | 4888695,01 | | 111 | 388425,19 | 4888713,25 |
| 50 | 388522,75 | 4888693,43 | | 112 | 388431,02 | 4888719,18 |
| 51 | 388523,43 | 4888692,06 | | 113 | 388431,82 | 4888718,40 |
| 52 | 388523,02 | 4888690,61 | | 114 | 388435,17 | 4888720,89 |
| 53 | 388522,79 | 4888686,93 | | 115 | 388438,15 | 4888723,28 |
| 54 | 388523,38 | 4888681,49 | | 116 | 388438,52 | 4888722,86 |
| 55 | 388523,17 | 4888677,63 | | 117 | 388438,73 | 4888723,02 |
| 56 | 388521,88 | 4888674,68 | | 118 | 388439,76 | 4888721,24 |
| 57 | 388521,60 | 4888674,03 | | 119 | 388442,02 | 4888717,48 |
| 58 | 388519,81 | 4888675,64 | | 120 | 388444,58 | 4888713,21 |
| 59 | 388518,81 | 4888676,42 | | 121 | 388449,91 | 4888706,72 |
| 60 | 388514,14 | 4888675,72 | | 122 | 388450,09 | 4888706,76 |
| 61 | 388509,70 | 4888674,50 | | 123 | 388462,01 | 4888712,08 |
| 62 | 388506,12 | 4888678,07 | | 124 | 388465,90 | 4888708,06 |
| KOORDINATE MORE | | | | KOORDINATE KOPNO | | |
| Tn | E | N | | Tn | E | N |
| 125 | 388471,23 | 4888702,79 | | 149 | 388475,18 | 4888849,40 |
| 126 | 388476,45 | 4888706,90 | | 150 | 388473,69 | 4888846,00 |
| 127 | 388474,37 | 4888708,96 | | 151 | 388447,53 | 4888792,77 |
| 128 | 388466,57 | 4888718,29 | | 152 | 388444,13 | 4888785,79 |
| 129 | 388456,54 | 4888726,53 | | 153 | 388455,53 | 4888780,20 |
| 130 | 388443,50 | 4888736,43 | | 154 | 388447,39 | 4888764,83 |
| 131 | 388439,81 | 4888747,58 | | 155 | 388440,78 | 4888751,71 |
| 132 | 388441,67 | 4888751,26 | | 156 | 388438,83 | 4888747,85 |
| 133 | 388444,18 | 4888756,26 | | 157 | 388438,52 | 4888743,48 |
| 134 | 388445,77 | 4888759,58 | | 158 | 388439,26 | 4888738,91 |
| 135 | 388448,28 | 4888764,36 | | 159 | 388440,08 | 4888734,11 |
| 136 | 388450,73 | 4888768,70 | | 160 | 388449,85 | 4888726,79 |
| 137 | 388453,27 | 4888773,66 | | 161 | 388464,65 | 4888715,87 |
| 138 | 388456,90 | 4888780,64 | | 162 | 388461,60 | 4888712,99 |
| 139 | 388450,54 | 4888783,76 | | 163 | 388450,23 | 4888707,91 |
| 140 | 388445,49 | 4888786,30 | | 164 | 388445,40 | 4888713,79 |
| 141 | 388448,43 | 4888792,33 | | 165 | 388442,88 | 4888718,00 |
| 142 | 388451,21 | 4888798,07 | | 166 | 388440,62 | 4888721,75 |
| 143 | 388457,86 | 4888811,59 | | 167 | 388439,59 | 4888723,52 |
| 144 | 388462,62 | 4888821,24 | | 168 | 388438,47 | 4888724,80 |
| 145 | 388462,27 | 4888821,45 | | 169 | 388431,90 | 4888719,71 |
| 146 | 388471,11 | 4888839,51 | | 170 | 388425,86 | 4888725,56 |
| 147 | 388471,54 | 4888839,31 | | 171 | 388415,74 | 4888715,46 |
| 148 | 388474,59 | 4888845,57 | | 172 | 388421,43 | 4888709,39 |
| | | | | 173 | 388423,35 | 4888707,40 |
| 176 | 388380,05 | 4888668,44 | | 174 | 388385,18 | 4888674,26 |
| 177 | 388381,84 | 4888669,92 | | 175 | 388379,33 | 4888669,16 |

| | | | | | | |
|---|---|---|---|---|---|---|
| 178 | 388385,52 | 4888673,22 | | | | |
| 179 | 388392,46 | 4888679,08 | | 207 | 388480,30 | 4888639,76 |
| 180 | 388399,16 | 4888682,99 | | 208 | 388483,29 | 4888642,40 |
| 181 | 388404,80 | 4888687,23 | | 209 | 388489,49 | 4888635,42 |
| 182 | 388410,58 | 4888692,89 | | 210 | 388491,21 | 4888634,64 |
| 183 | 388413,99 | 4888694,98 | | 211 | 388493,19 | 4888634,25 |
| 184 | 388418,33 | 4888696,72 | | 212 | 388494,67 | 4888634,15 |
| 185 | 388424,17 | 4888700,72 | | 213 | 388495,85 | 4888634,26 |
| 186 | 388428,80 | 4888695,79 | | 214 | 388497,05 | 4888634,57 |
| 187 | 388434,78 | 4888689,22 | | 215 | 388498,20 | 4888635,05 |
| 188 | 388440,60 | 4888682,92 | | 216 | 388499,20 | 4888635,71 |
| 189 | 388446,96 | 4888675,99 | | 217 | 388500,24 | 4888636,72 |
| 190 | 388453,37 | 4888669,05 | | 218 | 388503,07 | 4888639,77 |
| 191 | 388459,70 | 4888662,12 | | 219 | 388507,28 | 4888644,24 |
| 192 | 388466,29 | 4888654,94 | | 220 | 388511,77 | 4888648,93 |
| 193 | 388471,89 | 4888648,82 | | 221 | 388516,97 | 4888654,56 |
| 194 | 388477,30 | 4888642,97 | | 222 | 388519,42 | 4888657,00 |
| 195 | 388476,61 | 4888642,22 | | 223 | 388513,11 | 4888662,49 |
| 196 | 388473,35 | 4888638,70 | | 224 | 388520,26 | 4888670,53 |
| 197 | 388470,67 | 4888635,27 | | 225 | 388522,28 | 4888673,41 |
| 198 | 388469,30 | 4888632,91 | | 226 | 388524,31 | 4888677,97 |
| 199 | 388467,55 | 4888629,53 | | 227 | 388526,84 | 4888683,61 |
| 200 | 388465,00 | 4888627,89 | | 228 | 388529,70 | 4888689,97 |
| 201 | 388464,06 | 4888625,43 | | 229 | 388532,83 | 4888697,22 |
| 202 | 388442,00 | 4888605,97 | | 230 | 388535,96 | 4888704,24 |
| 203 | 388435,20 | 4888612,83 | | | | |
| 204 | 388425,33 | 4888653,58 | | | | |
| 205 | 388412,57 | 4888655,62 | | | | |
| 206 | 388401,16 | 4888647,15 | | | | |

**Članak 8.**

U članku 4. točka 2.28. mijenja se i glasi:

**2.28. Luka Čeprljanda**, s lučkim područjem određenim koordinatnim točkama:

| KOORDINATE MORE | | | | KOORDINATE MORE | | |
|---|---|---|---|---|---|---|
| Tn | E | N | | Tn | E | N |
| 1 | 389308,58 | 4888178,76 | | 63 | 389325,30 | 4888189,90 |
| 2 | 389313,44 | 4888186,82 | | 64 | 389322,09 | 4888193,49 |
| 3 | 389297,14 | 4888210,87 | | 65 | 389320,51 | 4888195,24 |
| 4 | 389294,33 | 4888219,64 | | 66 | 389320,31 | 4888195,27 |
| 5 | 389313,39 | 4888229,10 | | 67 | 389320,21 | 4888195,20 |
| 6 | 389320,70 | 4888227,30 | | 68 | 389318,45 | 4888192,31 |
| 7 | 389319,06 | 4888226,40 | | 69 | 389316,15 | 4888188,34 |
| 8 | 389318,30 | 4888227,28 | | 70 | 389314,52 | 4888185,59 |
| 9 | 389312,24 | 4888226,73 | | 71 | 389314,11 | 4888185,82 |
| 10 | 389309,73 | 4888225,56 | | 72 | 389310,12 | 4888179,25 |
| 11 | 389306,63 | 4888222,33 | | 73 | 389309,34 | 4888177,93 |
| 12 | 389302,41 | 4888220,28 | | | | |
| 13 | 389300,03 | 4888219,10 | | | | |

| 14 | 389299,88 | 4888218,94 | | KOORDINATE KOPNO | | |
|---|---|---|---|---|---|---|
| 15 | 389299,90 | 4888218,63 | | Tn | E | N |
| 16 | 389301,90 | 4888212,40 | | 74 | 389316,88 | 4888169,70 |
| 17 | 389301,98 | 4888212,26 | | 75 | 389322,70 | 4888163,11 |
| 18 | 389302,10 | 4888212,29 | | 76 | 389327,82 | 4888157,36 |
| 19 | 389305,52 | 4888214,06 | | 77 | 389331,73 | 4888153,00 |
| 20 | 389305,60 | 4888213,88 | | 78 | 389335,51 | 4888148,79 |
| 21 | 389311,72 | 4888216,92 | | 79 | 389341,25 | 4888142,51 |
| 22 | 389317,12 | 4888219,68 | | 80 | 389364,14 | 4888153,23 |
| 23 | 389318,50 | 4888220,40 | | 81 | 389363,86 | 4888155,85 |
| 24 | 389325,31 | 4888223,95 | | 82 | 389361,76 | 4888159,85 |
| 25 | 389331,08 | 4888216,50 | | 83 | 389357,88 | 4888167,77 |
| 26 | 389335,99 | 4888209,80 | | 84 | 389353,42 | 4888176,64 |
| 27 | 389339,77 | 4888201,56 | | 85 | 389348,07 | 4888186,96 |
| 28 | 389343,61 | 4888193,55 | | 86 | 389344,51 | 4888193,98 |
| 29 | 389347,18 | 4888186,51 | | 87 | 389340,67 | 4888201,99 |
| 30 | 389352,53 | 4888176,18 | | 88 | 389336,86 | 4888210,31 |
| 31 | 389356,99 | 4888167,32 | | 89 | 389331,87 | 4888217,11 |
| 32 | 389360,86 | 4888159,41 | | 90 | 389326,10 | 4888224,56 |
| 33 | 389362,98 | 4888155,38 | | | | |
| 34 | 389356,73 | 4888149,87 | | | | |
| 35 | 389357,56 | 4888148,86 | | | | |
| 36 | 389363,11 | 4888153,66 | | | | |
| 37 | 389363,22 | 4888152,43 | | | | |
| 38 | 389358,22 | 4888148,11 | | | | |
| 39 | 389353,26 | 4888142,96 | | | | |
| 40 | 389346,70 | 4888136,35 | | | | |
| 41 | 389346,03 | 4888137,11 | | | | |
| 42 | 389347,99 | 4888139,08 | | | | |
| 43 | 389352,56 | 4888143,68 | | | | |
| 44 | 389351,57 | 4888144,70 | | | | |
| 45 | 389348,46 | 4888141,56 | | | | |
| 46 | 389345,78 | 4888138,90 | | | | |
| 47 | 389342,00 | 4888143,17 | | | | |
| 48 | 389340,18 | 4888145,09 | | | | |
| 49 | 389336,25 | 4888149,46 | | | | |
| 50 | 389332,47 | 4888153,67 | | | | |
| 51 | 389328,57 | 4888158,02 | | | | |
| 52 | 389323,45 | 4888163,77 | | | | |
| 53 | 389321,37 | 4888166,15 | | | | |
| 54 | 389317,63 | 4888170,36 | | | | |
| 55 | 389314,56 | 4888173,71 | | | | |
| 56 | 389315,14 | 4888174,67 | | | | |
| 57 | 389316,47 | 4888176,88 | | | | |
| 58 | 389318,74 | 4888180,53 | | | | |
| 59 | 389320,80 | 4888183,52 | | | | |
| 60 | 389323,12 | 4888186,84 | | | | |
| 61 | 389324,10 | 4888188,11 | | | | |
| 62 | 389325,32 | 4888189,71 | | | | |

**Članak 9.**

U članku 4. točka 2.29. mijenja se i glasi:

**2.29. Luka Lukoran**, s lučkim područjem određenim koordinatnim točkama:

| KOORDINATE MORE | | | | KOORDINATE MORE | | |
|---|---|---|---|---|---|---|
| Tn | E | N | | Tn | E | N |
| 1 | 392025,53 | 4885804,01 | | 63 | 392197,52 | 4885700,76 |
| 2 | 392033,39 | 4885807,36 | | 64 | 392197,68 | 4885699,98 |
| 3 | 392183,27 | 4885836,11 | | 65 | 392196,79 | 4885699,55 |
| 4 | 392178,65 | 4885832,88 | | 66 | 392196,47 | 4885698,44 |
| 5 | 392174,97 | 4885830,29 | | 67 | 392194,89 | 4885697,50 |
| 6 | 392177,26 | 4885823,19 | | 68 | 392194,83 | 4885697,30 |
| 7 | 392179,27 | 4885817,07 | | 69 | 392194,99 | 4885696,98 |
| 8 | 392179,77 | 4885815,54 | | 70 | 392195,21 | 4885696,81 |
| 9 | 392182,00 | 4885808,65 | | 71 | 392195,97 | 4885696,84 |
| 10 | 392185,47 | 4885797,88 | | 72 | 392200,15 | 4885693,86 |
| 11 | 392189,27 | 4885786,03 | | 73 | 392201,25 | 4885693,50 |
| 12 | 392197,23 | 4885786,25 | | 74 | 392201,61 | 4885693,38 |
| 13 | 392198,70 | 4885783,24 | | 75 | 392198,48 | 4885684,08 |
| 14 | 392200,69 | 4885779,26 | | 76 | 392197,78 | 4885681,75 |
| 15 | 392202,49 | 4885775,68 | | 77 | 392197,32 | 4885679,42 |
| 16 | 392203,40 | 4885773,92 | | 78 | 392196,52 | 4885674,88 |
| 17 | 392204,66 | 4885771,75 | | 79 | 392195,64 | 4885669,35 |
| 18 | 392204,36 | 4885771,10 | | 80 | 392195,18 | 4885666,52 |
| 19 | 392202,21 | 4885766,48 | | 81 | 392194,71 | 4885664,08 |
| 20 | 392202,50 | 4885765,98 | | 82 | 392194,32 | 4885664,81 |
| 21 | 392199,74 | 4885763,81 | | 83 | 392193,23 | 4885666,86 |
| 22 | 392197,06 | 4885761,71 | | 84 | 392192,02 | 4885666,34 |
| 23 | 392197,09 | 4885761,65 | | 85 | 392193,07 | 4885664,37 |
| 24 | 392193,17 | 4885758,65 | | 86 | 392192,37 | 4885664,01 |
| 25 | 392186,92 | 4885754,02 | | 87 | 392186,22 | 4885660,80 |
| 26 | 392187,02 | 4885753,90 | | 88 | 392184,40 | 4885660,12 |
| 27 | 392186,90 | 4885753,78 | | 89 | 392182,66 | 4885659,47 |
| 28 | 392181,72 | 4885750,36 | | 90 | 392174,88 | 4885660,06 |
| 29 | 392178,37 | 4885748,11 | | 91 | 392174,75 | 4885658,45 |
| 30 | 392180,76 | 4885744,89 | | 92 | 392173,61 | 4885658,40 |
| 31 | 392183,80 | 4885746,84 | | 93 | 392173,69 | 4885657,38 |
| 32 | 392185,32 | 4885747,77 | | 94 | 392174,74 | 4885657,45 |
| 33 | 392186,53 | 4885748,37 | | 95 | 392174,99 | 4885655,85 |
| 34 | 392189,41 | 4885750,13 | | 96 | 392177,69 | 4885655,75 |
| 35 | 392192,88 | 4885752,19 | | 97 | 392180,67 | 4885655,78 |
| 36 | 392198,92 | 4885755,81 | | 98 | 392184,51 | 4885655,55 |
| 37 | 392203,11 | 4885758,34 | | 99 | 392184,59 | 4885656,20 |
| 38 | 392207,90 | 4885761,17 | | 100 | 392185,08 | 4885657,28 |
| 39 | 392209,01 | 4885761,40 | | 101 | 392189,30 | 4885656,87 |
| 40 | 392209,40 | 4885761,33 | | 102 | 392188,48 | 4885648,04 |
| 41 | 392209,88 | 4885761,20 | | 103 | 392188,51 | 4885648,03 |
| 42 | 392210,33 | 4885760,99 | | 104 | 392183,44 | 4885648,16 |
| 43 | 392210,68 | 4885760,58 | | 105 | 392183,64 | 4885635,24 |
| 44 | 392212,37 | 4885757,16 | | 106 | 392145,47 | 4885613,80 |

| | | | | | | |
|---|---|---|---|---|---|---|
| 45 | 392213,46 | 4885754,81 | | 107 | 392143,61 | 4885617,15 |
| 46 | 392214,83 | 4885751,62 | | 108 | 392140,19 | 4885623,36 |
| 47 | 392215,84 | 4885748,57 | | 109 | 392141,48 | 4885624,03 |
| 48 | 392216,40 | 4885746,56 | | 110 | 392140,96 | 4885625,02 |
| 49 | 392216,70 | 4885744,49 | | 111 | 392146,18 | 4885627,96 |
| 50 | 392216,69 | 4885741,70 | | 112 | 392160,33 | 4885635,91 |
| 51 | 392216,40 | 4885739,27 | | 113 | 392159,39 | 4885637,57 |
| 52 | 392215,63 | 4885736,70 | | 114 | 392152,42 | 4885633,67 |
| 53 | 392209,10 | 4885733,02 | | 115 | 392145,19 | 4885629,64 |
| 54 | 392206,24 | 4885725,77 | | 116 | 392141,83 | 4885635,82 |
| 55 | 392205,43 | 4885723,58 | | 117 | 392137,86 | 4885642,79 |
| 56 | 392202,88 | 4885716,93 | | 118 | 392130,67 | 4885655,87 |
| 57 | 392200,81 | 4885711,45 | | 119 | 392141,78 | 4885662,19 |
| 58 | 392201,14 | 4885711,22 | | 120 | 392151,77 | 4885667,86 |
| 59 | 392200,16 | 4885707,97 | | 121 | 392150,88 | 4885669,49 |
| 60 | 392198,69 | 4885704,49 | | 122 | 392129,66 | 4885657,72 |
| 61 | 392198,04 | 4885702,20 | | 123 | 392125,59 | 4885664,99 |
| 62 | 392197,74 | 4885701,67 | | 124 | 392124,97 | 4885666,09 |
| KOORDINATE MORE | | | | KOORDINATE MORE | | |
| Tn | E | N | | Tn | E | N |
| 125 | 392118,96 | 4885676,94 | | 187 | 392092,18 | 4885740,80 |
| 126 | 392133,22 | 4885684,79 | | 188 | 392086,33 | 4885740,81 |
| 127 | 392147,21 | 4885692,51 | | 189 | 392084,25 | 4885744,28 |
| 128 | 392146,28 | 4885694,25 | | 190 | 392082,93 | 4885746,08 |
| 129 | 392132,28 | 4885686,48 | | 191 | 392079,39 | 4885750,68 |
| 130 | 392117,98 | 4885678,69 | | 192 | 392078,09 | 4885752,28 |
| 131 | 392110,68 | 4885691,84 | | 193 | 392077,44 | 4885753,09 |
| 132 | 392102,95 | 4885705,89 | | 194 | 392078,01 | 4885753,89 |
| 133 | 392101,25 | 4885704,92 | | 195 | 392050,43 | 4885778,63 |
| 134 | 392108,97 | 4885690,89 | | 196 | 392048,10 | 4885781,67 |
| 135 | 392116,29 | 4885677,72 | | 197 | 392040,68 | 4885776,19 |
| 136 | 392111,43 | 4885675,00 | | 198 | 392040,38 | 4885776,56 |
| 137 | 392106,62 | 4885683,82 | | 199 | 392034,96 | 4885772,63 |
| 138 | 392101,60 | 4885692,90 | | 200 | 392032,59 | 4885770,95 |
| 139 | 392097,89 | 4885699,26 | | 201 | 392032,03 | 4885771,86 |
| 140 | 392095,69 | 4885702,40 | | 202 | 392031,31 | 4885773,03 |
| 141 | 392093,91 | 4885704,76 | | 203 | 392031,00 | 4885773,50 |
| 142 | 392088,83 | 4885711,55 | | 204 | 392030,10 | 4885773,05 |
| 143 | 392091,28 | 4885713,84 | | 205 | 392027,39 | 4885777,65 |
| 144 | 392101,36 | 4885723,39 | | 206 | 392023,62 | 4885775,38 |
| 145 | 392113,45 | 4885730,15 | | 207 | 392027,31 | 4885769,19 |
| 146 | 392128,18 | 4885738,43 | | 208 | 392025,84 | 4885768,44 |
| 147 | 392136,81 | 4885743,26 | | 209 | 392022,01 | 4885766,50 |
| 148 | 392137,95 | 4885742,99 | | 210 | 392017,13 | 4885763,93 |
| 149 | 392140,18 | 4885741,13 | | 211 | 392016,73 | 4885764,79 |
| 150 | 392143,67 | 4885739,37 | | 212 | 392014,26 | 4885763,60 |
| 151 | 392145,61 | 4885740,70 | | 213 | 392014,60 | 4885762,77 |
| 152 | 392146,39 | 4885741,40 | | 214 | 392010,32 | 4885760,63 |
| 153 | 392145,59 | 4885743,01 | | 215 | 392010,53 | 4885760,24 |
| 154 | 392143,35 | 4885745,26 | | 216 | 392009,83 | 4885759,82 |
| 155 | 392140,37 | 4885747,80 | | 217 | 392009,60 | 4885760,17 |
| 156 | 392137,66 | 4885748,81 | | 218 | 392006,88 | 4885758,55 |

| | | | | | | |
|---|---|---|---|---|---|---|
| 157 | 392133,84 | 4885749,10 | | 219 | 392005,21 | 4885757,55 |
| 158 | 392130,78 | 4885748,38 | | 220 | 392005,90 | 4885763,93 |
| 159 | 392127,29 | 4885746,40 | | 221 | 392005,61 | 4885763,98 |
| 160 | 392119,60 | 4885743,21 | | 222 | 391996,31 | 4885765,11 |
| 161 | 392113,13 | 4885740,95 | | 223 | 391982,39 | 4885771,63 |
| 162 | 392108,96 | 4885739,30 | | 224 | 391982,95 | 4885777,59 |
| 163 | 392101,84 | 4885735,88 | | 225 | 391983,58 | 4885784,94 |
| 164 | 392097,03 | 4885733,18 | | 226 | 391987,16 | 4885794,39 |
| 165 | 392093,92 | 4885731,67 | | 227 | 391999,58 | 4885791,04 |
| 166 | 392083,73 | 4885722,05 | | 228 | 392010,03 | 4885788,10 |
| 167 | 392081,84 | 4885724,06 | | 229 | 392017,27 | 4885790,84 |
| 168 | 392079,32 | 4885726,68 | | 230 | 392020,99 | 4885795,45 |
| 169 | 392077,38 | 4885728,43 | | 231 | 392025,62 | 4885796,57 |
| 170 | 392076,08 | 4885729,54 | | 232 | 392036,03 | 4885800,97 |
| 171 | 392072,65 | 4885730,87 | | 233 | 392036,11 | 4885801,21 |
| 172 | 392070,36 | 4885732,09 | | 234 | 392035,35 | 4885802,76 |
| 173 | 392074,09 | 4885736,72 | | 235 | 392025,13 | 4885798,41 |
| 174 | 392074,63 | 4885736,18 | | 236 | 392023,18 | 4885797,94 |
| 175 | 392075,28 | 4885735,84 | | 237 | 392023,83 | 4885799,83 |
| 176 | 392076,25 | 4885735,25 | | 238 | 392022,73 | 4885799,83 |
| 177 | 392076,86 | 4885734,73 | | | | |
| 178 | 392079,21 | 4885737,34 | | | | |
| 179 | 392078,60 | 4885738,02 | | | | |
| 180 | 392078,78 | 4885738,21 | | | | |
| 181 | 392076,01 | 4885740,83 | | | | |
| 182 | 392078,42 | 4885743,52 | | | | |
| 183 | 392083,19 | 4885738,45 | | | | |
| 184 | 392087,77 | 4885733,60 | | | | |
| 185 | 392093,74 | 4885738,23 | | | | |
| 186 | 392093,68 | 4885739,39 | | | | |
| KOORDINATE MORE | | | | KOORDINATE KOPNO | | |
| Tn | E | N | | Tn | E | N |
| 277 | 392138,68 | 4885626,03 | | 296 | 392196,16 | 4885666,34 |
| 278 | 392143,50 | 4885628,69 | | 297 | 392196,63 | 4885669,19 |
| 279 | 392136,17 | 4885641,83 | | 298 | 392197,51 | 4885674,71 |
| 280 | 392123,25 | 4885665,22 | | 299 | 392198,64 | 4885681,12 |
| 281 | 392117,29 | 4885675,97 | | 300 | 392199,44 | 4885683,79 |
| 282 | 392112,43 | 4885673,30 | | 301 | 392203,75 | 4885696,62 |
| 283 | 392119,10 | 4885661,18 | | 302 | 392198,09 | 4885698,93 |
| 284 | 392123,93 | 4885652,56 | | 303 | 392202,25 | 4885709,79 |
| 285 | 392126,95 | 4885647,11 | | 304 | 392203,56 | 4885710,17 |
| 286 | 392126,30 | 4885646,81 | | 305 | 392204,48 | 4885709,78 |
| 287 | 392126,93 | 4885645,63 | | 306 | 392207,32 | 4885708,62 |
| 288 | 392127,60 | 4885646,00 | | 307 | 392208,25 | 4885708,24 |
| 289 | 392132,30 | 4885637,61 | | 308 | 392217,42 | 4885739,34 |
| | | | | 309 | 392217,69 | 4885741,64 |
| | | | | 310 | 392217,70 | 4885744,56 |
| KOORDINATE KOPNO | | | | 311 | 392217,38 | 4885746,77 |
| Tn | E | N | | 312 | 392216,80 | 4885748,86 |
| 239 | 392020,21 | 4885796,08 | | 313 | 392215,77 | 4885751,98 |
| 240 | 392016,66 | 4885791,68 | | 314 | 392213,90 | 4885756,33 |
| 241 | 392009,99 | 4885789,15 | | 315 | 392211,58 | 4885761,02 |

| | | | | | | |
|---|---|---|---|---|---|---|
| 242 | 391986,73 | 4885795,54 | | 316 | 392206,30 | 4885770,96 |
| 243 | 391986,35 | 4885794,49 | | 317 | 392201,67 | 4885779,99 |
| 244 | 391982,91 | 4885785,11 | | 318 | 392198,05 | 4885787,12 |
| 245 | 391982,18 | 4885777,53 | | | | |
| 246 | 391981,63 | 4885771,19 | | | | |
| 247 | 391981,61 | 4885770,90 | | | | |
| 248 | 391996,03 | 4885764,14 | | | | |
| 249 | 392004,80 | 4885763,07 | | | | |
| 250 | 392004,22 | 4885757,65 | | | | |
| 251 | 392005,47 | 4885757,12 | | | | |
| 252 | 392009,86 | 4885759,74 | | | | |
| 253 | 392010,88 | 4885760,35 | | | | |
| 254 | 392014,82 | 4885762,32 | | | | |
| 255 | 392017,36 | 4885763,49 | | | | |
| 256 | 392022,25 | 4885766,06 | | | | |
| 257 | 392026,07 | 4885767,99 | | | | |
| 258 | 392027,59 | 4885768,78 | | | | |
| 259 | 392076,33 | 4885749,80 | | | | |
| 260 | 392065,31 | 4885735,58 | | | | |
| 261 | 392069,99 | 4885731,56 | | | | |
| 262 | 392075,34 | 4885726,98 | | | | |
| 263 | 392079,90 | 4885723,00 | | | | |
| 264 | 392082,59 | 4885720,68 | | | | |
| 265 | 392089,37 | 4885713,42 | | | | |
| 266 | 392087,49 | 4885711,67 | | | | |
| 267 | 392093,11 | 4885704,16 | | | | |
| 268 | 392097,05 | 4885698,72 | | | | |
| 269 | 392100,72 | 4885692,41 | | | | |
| 270 | 392105,74 | 4885683,34 | | | | |
| 271 | 392110,55 | 4885674,52 | | | | |
| 272 | 392118,23 | 4885660,69 | | | | |
| 273 | 392123,06 | 4885652,07 | | | | |
| 274 | 392131,42 | 4885637,12 | | | | |
| 275 | 392139,32 | 4885622,88 | | | | |
| 276 | 392144,59 | 4885613,30 | | | | |
| | | | | | | |
| 290 | 392185,62 | 4885636,35 | | | | |
| 291 | 392185,46 | 4885647,11 | | | | |
| 292 | 392189,39 | 4885647,01 | | | | |
| 293 | 392190,40 | 4885657,86 | | | | |
| 294 | 392193,72 | 4885657,64 | | | | |
| 295 | 392194,46 | 4885657,59 | | | | |

**Lučki bazen Mali Lukoran**

| KOORDINATE KOPNO | | | | KOORDINATE KOPNO | | |
|---|---|---|---|---|---|---|
| Tn | E | N | | Tn | E | N |
| 1 | 393113,27 | 4884954,33 | | 63 | 393146,69 | 4884989,80 |
| 2 | 393115,52 | 4884958,47 | | 64 | 393149,59 | 4884992,98 |
| 3 | 393118,72 | 4884962,23 | | 65 | 393155,84 | 4884998,53 |
| 4 | 393122,42 | 4884965,13 | | 66 | 393160,61 | 4884996,41 |
| 5 | 393125,66 | 4884966,77 | | 67 | 393164,63 | 4884994,40 |

| | | | | | | |
|---|---|---|---|---|---|---|
| 6 | 393127,11 | 4884965,79 | | 68 | 393165,31 | 4884995,75 |
| 7 | 393126,89 | 4884964,52 | | 69 | 393161,14 | 4884997,76 |
| 8 | 393128,86 | 4884959,17 | | 70 | 393157,94 | 4884999,49 |
| 9 | 393135,22 | 4884955,90 | | 71 | 393156,96 | 4884999,45 |
| 10 | 393141,91 | 4884954,04 | | 72 | 393158,86 | 4885003,77 |
| 11 | 393147,16 | 4884954,72 | | 73 | 393159,98 | 4885006,24 |
| 12 | 393149,95 | 4884955,87 | | 74 | 393161,25 | 4885008,10 |
| 13 | 393152,63 | 4884958,48 | | 75 | 393162,61 | 4885009,00 |
| 14 | 393155,02 | 4884959,81 | | 76 | 393163,92 | 4885009,98 |
| 15 | 393157,48 | 4884958,94 | | 77 | 393164,54 | 4885010,54 |
| 16 | 393156,88 | 4884958,29 | | 78 | 393171,43 | 4885008,32 |
| 17 | 393161,53 | 4884954,23 | | 79 | 393177,27 | 4885006,44 |
| 18 | 393165,92 | 4884949,91 | | 80 | 393178,64 | 4885005,12 |
| 19 | 393173,19 | 4884945,51 | | 81 | 393185,13 | 4884998,93 |
| 20 | 393179,59 | 4884941,42 | | 82 | 393191,61 | 4884992,70 |
| 21 | 393183,83 | 4884938,80 | | 83 | 393191,90 | 4884993,01 |
| 22 | 393188,30 | 4884936,43 | | 84 | 393192,52 | 4884992,36 |
| 23 | 393191,01 | 4884935,11 | | 85 | 393193,80 | 4884992,88 |
| 24 | 393191,67 | 4884935,75 | | 86 | 393195,07 | 4884992,29 |
| 25 | 393193,49 | 4884935,79 | | 87 | 393196,09 | 4884991,53 |
| 26 | 393194,23 | 4884937,35 | | 88 | 393196,61 | 4884992,00 |
| 27 | 393192,91 | 4884939,35 | | 89 | 393197,27 | 4884991,66 |
| 28 | 393190,66 | 4884941,08 | | 90 | 393202,33 | 4884997,34 |
| 29 | 393185,71 | 4884944,26 | | 91 | 393192,76 | 4885006,80 |
| 30 | 393176,71 | 4884949,71 | | 92 | 393184,07 | 4885015,24 |
| 31 | 393169,37 | 4884954,88 | | 93 | 393174,81 | 4885024,25 |
| 32 | 393169,55 | 4884956,05 | | 94 | 393169,61 | 4885029,41 |
| 33 | 393169,02 | 4884957,24 | | 95 | 393164,22 | 4885034,80 |
| 34 | 393168,32 | 4884957,80 | | 96 | 393163,20 | 4885039,58 |
| 35 | 393169,75 | 4884959,42 | | 97 | 393168,71 | 4885049,31 |
| 36 | 393170,63 | 4884959,41 | | 98 | 393176,50 | 4885063,03 |
| 37 | 393171,53 | 4884960,14 | | 99 | 393182,63 | 4885073,58 |
| 38 | 393171,65 | 4884961,05 | | 100 | 393187,81 | 4885070,49 |
| 39 | 393171,49 | 4884961,80 | | 101 | 393193,51 | 4885066,97 |
| 40 | 393170,77 | 4884962,34 | | 102 | 393198,05 | 4885064,03 |
| 41 | 393169,87 | 4884962,14 | | 103 | 393201,79 | 4885061,48 |
| 42 | 393169,07 | 4884961,24 | | 104 | 393206,09 | 4885058,65 |
| 43 | 393168,94 | 4884960,56 | | 105 | 393205,09 | 4885053,95 |
| 44 | 393169,09 | 4884959,99 | | 106 | 393202,80 | 4885050,52 |
| 45 | 393167,63 | 4884958,49 | | 107 | 393203,49 | 4885050,02 |
| 46 | 393167,30 | 4884958,78 | | 108 | 393206,21 | 4885053,77 |
| 47 | 393163,88 | 4884961,72 | | 109 | 393207,54 | 4885058,79 |
| 48 | 393161,32 | 4884963,33 | | 110 | 393207,46 | 4885058,92 |
| 49 | 393157,87 | 4884966,27 | | 111 | 393207,68 | 4885059,55 |
| 50 | 393154,00 | 4884969,73 | | 112 | 393206,12 | 4885060,51 |
| 51 | 393150,09 | 4884973,35 | | 113 | 393205,77 | 4885062,73 |
| 52 | 393148,18 | 4884975,09 | | 114 | 393204,55 | 4885063,47 |
| 53 | 393147,35 | 4884975,92 | | 115 | 393199,59 | 4885066,75 |
| 54 | 393146,75 | 4884977,08 | | 116 | 393195,21 | 4885069,62 |
| 55 | 393149,40 | 4884984,27 | | 117 | 393190,67 | 4885072,44 |
| 56 | 393153,11 | 4884983,52 | | 118 | 393187,00 | 4885074,63 |
| 57 | 393158,54 | 4884982,11 | | 119 | 393186,09 | 4885075,13 |

| | | | | | | |
|---|---|---|---|---|---|---|
| 58 | 393158,81 | 4884984,35 | | 120 | 393187,88 | 4885078,24 |
| 59 | 393154,58 | 4884985,15 | | 121 | 393192,74 | 4885086,39 |
| 60 | 393150,26 | 4884986,02 | | 122 | 393195,26 | 4885090,55 |
| 61 | 393149,20 | 4884986,63 | | 123 | 393197,52 | 4885094,32 |
| 62 | 393146,36 | 4884989,81 | | 124 | 393207,50 | 4885088,34 |
| KOORDINATE KOPNO | | | | KOORDINATE KOPNO | | |
| Tn | E | N | | Tn | E | N |
| 125 | 393214,81 | 4885083,89 | | 187 | 393156,10 | 4885000,10 |
| 126 | 393215,88 | 4885085,57 | | 188 | 393145,99 | 4884991,12 |
| 127 | 393217,23 | 4885084,91 | | 189 | 393145,77 | 4884990,08 |
| 128 | 393217,38 | 4885084,95 | | 190 | 393142,75 | 4884976,01 |
| 129 | 393218,54 | 4885087,02 | | 191 | 393143,86 | 4884975,06 |
| 130 | 393219,31 | 4885088,50 | | 192 | 393151,05 | 4884968,94 |
| 131 | 393220,01 | 4885089,95 | | 193 | 393153,83 | 4884966,56 |
| 132 | 393220,02 | 4885090,09 | | 194 | 393142,83 | 4884957,98 |
| 133 | 393211,11 | 4885095,46 | | 195 | 393128,31 | 4884964,88 |
| 134 | 393203,05 | 4885100,31 | | 196 | 393128,12 | 4884966,12 |
| 135 | 393197,14 | 4885103,94 | | 197 | 393125,73 | 4884967,92 |
| 136 | 393198,30 | 4885105,87 | | 198 | 393121,88 | 4884965,98 |
| 137 | 393197,79 | 4885106,65 | | 199 | 393118,03 | 4884962,96 |
| 138 | 393195,87 | 4885108,21 | | 200 | 393114,70 | 4884959,04 |
| 139 | 393200,52 | 4885115,09 | | 201 | 393112,53 | 4884955,07 |
| 140 | 393203,81 | 4885113,04 | | | | |
| 141 | 393211,68 | 4885108,09 | | | | |
| 142 | 393218,78 | 4885103,42 | | KOORDINATE MORE | | |
| 143 | 393220,04 | 4885102,66 | | Tn | E | N |
| 144 | 393226,93 | 4885098,27 | | 202 | 393167,57 | 4884899,81 |
| 145 | 393230,62 | 4885095,48 | | 203 | 393247,65 | 4884977,19 |
| 146 | 393235,83 | 4885091,71 | | 204 | 393242,73 | 4885043,15 |
| 147 | 393238,04 | 4885094,95 | | 205 | 393253,94 | 4885088,77 |
| 148 | 393234,81 | 4885097,23 | | | | |
| 149 | 393235,11 | 4885097,76 | | | | |
| 150 | 393232,76 | 4885099,45 | | | | |
| 151 | 393232,33 | 4885098,91 | | | | |
| 152 | 393229,22 | 4885101,40 | | | | |
| 153 | 393229,01 | 4885101,21 | | | | |
| 154 | 393226,42 | 4885103,45 | | | | |
| 155 | 393228,94 | 4885104,77 | | | | |
| 156 | 393225,72 | 4885108,68 | | | | |
| 157 | 393223,72 | 4885110,51 | | | | |
| 158 | 393220,16 | 4885114,16 | | | | |
| 159 | 393216,50 | 4885117,55 | | | | |
| 160 | 393212,19 | 4885119,90 | | | | |
| 161 | 393208,92 | 4885119,87 | | | | |
| 162 | 393210,22 | 4885123,24 | | | | |
| 163 | 393208,66 | 4885124,34 | | | | |
| 164 | 393208,39 | 4885123,36 | | | | |
| 165 | 393209,16 | 4885122,78 | | | | |
| 166 | 393203,36 | 4885114,50 | | | | |
| 167 | 393200,23 | 4885116,45 | | | | |
| 168 | 393194,53 | 4885108,01 | | | | |
| 169 | 393197,14 | 4885105,88 | | | | |

| | | | | | | |
|---|---|---|---|---|---|---|
| 170 | 393195,77 | 4885103,60 | | | | |
| 171 | 393199,19 | 4885101,50 | | | | |
| 172 | 393196,44 | 4885096,89 | | | | |
| 173 | 393192,76 | 4885090,64 | | | | |
| 174 | 393186,01 | 4885079,34 | | | | |
| 175 | 393184,17 | 4885076,25 | | | | |
| 176 | 393181,76 | 4885074,08 | | | | |
| 177 | 393162,14 | 4885039,74 | | | | |
| 178 | 393163,14 | 4885035,08 | | | | |
| 179 | 393163,55 | 4885034,68 | | | | |
| 180 | 393169,21 | 4885029,07 | | | | |
| 181 | 393174,44 | 4885023,91 | | | | |
| 182 | 393178,08 | 4885020,32 | | | | |
| 183 | 393184,29 | 4885014,32 | | | | |
| 184 | 393177,58 | 4885007,39 | | | | |
| 185 | 393164,43 | 4885011,63 | | | | |
| 186 | 393159,69 | 4885008,04 | | | | |

**Članak 10.**

U članku 4. točka 2.30. mijenja se i glasi:

**2.30. Luka Sutomišćica**, s lučkim područjem određenim koordinatnim točkama:

| KOORDINATE MORE | | | | KOORDINATE MORE | | |
|---|---|---|---|---|---|---|
| Tn | E | N | | Tn | E | N |
| 1 | 393570,14 | 4885157,39 | | 63 | 393656,87 | 4885124,19 |
| 2 | 393573,21 | 4885153,20 | | 64 | 393657,20 | 4885123,90 |
| 3 | 393573,45 | 4885153,19 | | 65 | 393657,05 | 4885123,04 |
| 4 | 393576,12 | 4885155,23 | | 66 | 393656,14 | 4885120,80 |
| 5 | 393575,77 | 4885155,63 | | 67 | 393647,05 | 4885112,31 |
| 6 | 393585,66 | 4885165,62 | | 68 | 393638,60 | 4885104,10 |
| 7 | 393586,98 | 4885166,82 | | 69 | 393635,11 | 4885100,77 |
| 8 | 393593,06 | 4885160,50 | | 70 | 393631,43 | 4885096,90 |
| 9 | 393583,93 | 4885151,06 | | 71 | 393631,93 | 4885096,38 |
| 10 | 393581,36 | 4885148,49 | | 72 | 393634,54 | 4885099,04 |
| 11 | 393580,02 | 4885149,97 | | 73 | 393635,53 | 4885098,01 |
| 12 | 393579,24 | 4885149,45 | | 74 | 393637,18 | 4885096,42 |
| 13 | 393578,21 | 4885148,83 | | 75 | 393637,97 | 4885096,92 |
| 14 | 393577,60 | 4885148,46 | | 76 | 393641,66 | 4885100,33 |
| 15 | 393577,53 | 4885148,22 | | 77 | 393641,55 | 4885100,86 |
| 16 | 393580,02 | 4885141,15 | | 78 | 393641,19 | 4885101,51 |
| 17 | 393580,20 | 4885141,07 | | 79 | 393641,49 | 4885102,28 |
| 18 | 393582,36 | 4885142,11 | | 80 | 393641,19 | 4885102,86 |
| 19 | 393584,56 | 4885143,33 | | 81 | 393644,65 | 4885105,79 |
| 20 | 393582,88 | 4885145,67 | | 82 | 393647,15 | 4885108,35 |
| 21 | 393587,48 | 4885150,71 | | 83 | 393650,04 | 4885111,70 |
| 22 | 393591,69 | 4885155,47 | | 84 | 393654,25 | 4885115,40 |
| 23 | 393594,77 | 4885158,91 | | 85 | 393658,32 | 4885119,26 |
| 24 | 393598,62 | 4885163,16 | | 86 | 393663,39 | 4885124,23 |
| 25 | 393607,59 | 4885161,62 | | 87 | 393666,12 | 4885127,22 |
| 26 | 393616,91 | 4885160,00 | | 88 | 393670,27 | 4885123,74 |

| | | | | | | |
|---|---|---|---|---|---|---|
| 27 | 393621,24 | 4885164,72 | | 89 | 393676,92 | 4885120,03 |
| 28 | 393623,74 | 4885162,35 | | 90 | 393682,08 | 4885118,34 |
| 29 | 393619,61 | 4885157,53 | | 91 | 393684,61 | 4885116,66 |
| 30 | 393623,84 | 4885151,02 | | 92 | 393685,94 | 4885115,28 |
| 31 | 393627,66 | 4885145,23 | | 93 | 393688,35 | 4885111,95 |
| 32 | 393623,44 | 4885141,25 | | 94 | 393689,47 | 4885109,25 |
| 33 | 393620,09 | 4885137,92 | | 95 | 393690,66 | 4885105,14 |
| 34 | 393614,14 | 4885132,22 | | 96 | 393691,79 | 4885101,19 |
| 35 | 393605,37 | 4885123,86 | | 97 | 393692,68 | 4885098,44 |
| 36 | 393608,45 | 4885119,92 | | 98 | 393693,20 | 4885097,00 |
| 37 | 393608,96 | 4885120,37 | | 99 | 393693,53 | 4885097,09 |
| 38 | 393609,72 | 4885121,01 | | 100 | 393694,73 | 4885091,97 |
| 39 | 393610,27 | 4885121,54 | | 101 | 393696,63 | 4885083,91 |
| 40 | 393608,82 | 4885123,30 | | 102 | 393698,18 | 4885077,12 |
| 41 | 393612,64 | 4885127,30 | | 103 | 393699,52 | 4885071,27 |
| 42 | 393617,07 | 4885131,80 | | 104 | 393700,03 | 4885069,19 |
| 43 | 393621,62 | 4885136,30 | | 105 | 393694,79 | 4885065,98 |
| 44 | 393629,60 | 4885132,32 | | 106 | 393686,49 | 4885060,65 |
| 45 | 393633,14 | 4885130,68 | | 107 | 393682,27 | 4885057,98 |
| 46 | 393634,12 | 4885130,35 | | 108 | 393679,13 | 4885055,90 |
| 47 | 393635,12 | 4885129,92 | | 109 | 393676,99 | 4885057,97 |
| 48 | 393636,17 | 4885129,18 | | 110 | 393670,85 | 4885052,92 |
| 49 | 393637,24 | 4885128,79 | | 111 | 393671,97 | 4885051,75 |
| 50 | 393638,96 | 4885128,96 | | 112 | 393672,57 | 4885051,00 |
| 51 | 393640,10 | 4885129,35 | | 113 | 393673,85 | 4885049,49 |
| 52 | 393642,27 | 4885130,72 | | 114 | 393678,26 | 4885052,87 |
| 53 | 393642,91 | 4885131,22 | | 115 | 393683,73 | 4885055,97 |
| 54 | 393643,70 | 4885132,42 | | 116 | 393686,88 | 4885057,96 |
| 55 | 393644,28 | 4885131,83 | | 117 | 393692,71 | 4885061,37 |
| 56 | 393646,65 | 4885130,55 | | 118 | 393700,72 | 4885066,44 |
| 57 | 393649,11 | 4885127,60 | | 119 | 393705,32 | 4885069,44 |
| 58 | 393648,01 | 4885126,68 | | 120 | 393712,69 | 4885074,24 |
| 59 | 393649,92 | 4885124,40 | | 121 | 393713,88 | 4885072,02 |
| 60 | 393653,09 | 4885127,31 | | 122 | 393718,44 | 4885063,48 |
| 61 | 393653,45 | 4885127,64 | | 123 | 393718,99 | 4885062,45 |
| 62 | 393656,35 | 4885124,73 | | 124 | 393717,47 | 4885061,42 |
| KOORDINATE MORE | | | | KOORDINATE MORE | | |
| Tn | E | N | | Tn | E | N |
| 125 | 393714,81 | 4885059,68 | | 187 | 393672,45 | 4884948,48 |
| 126 | 393711,32 | 4885057,41 | | 188 | 393672,41 | 4884945,80 |
| 127 | 393711,92 | 4885056,50 | | 189 | 393684,27 | 4884940,19 |
| 128 | 393712,23 | 4885056,00 | | 190 | 393684,28 | 4884940,01 |
| 129 | 393712,86 | 4885055,05 | | 191 | 393684,13 | 4884939,96 |
| 130 | 393714,61 | 4885056,22 | | 192 | 393683,99 | 4884940,16 |
| 131 | 393713,52 | 4885058,02 | | 193 | 393672,60 | 4884936,41 |
| 132 | 393715,02 | 4885059,09 | | 194 | 393657,05 | 4884931,41 |
| 133 | 393716,29 | 4885059,90 | | 195 | 393647,21 | 4884928,25 |
| 134 | 393716,72 | 4885059,31 | | 196 | 393629,10 | 4884922,37 |
| 135 | 393720,29 | 4885054,46 | | 197 | 393630,02 | 4884919,33 |
| 136 | 393720,81 | 4885053,75 | | 198 | 393630,20 | 4884918,65 |
| 137 | 393720,20 | 4885053,45 | | 199 | 393630,38 | 4884917,99 |
| 138 | 393718,30 | 4885052,59 | | 200 | 393631,42 | 4884914,94 |

| | | | | | | |
|---|---|---|---|---|---|---|
| 139 | 393714,43 | 4885050,79 | | 201 | 393637,02 | 4884916,64 |
| 140 | 393715,37 | 4885049,05 | | 202 | 393647,12 | 4884919,86 |
| 141 | 393716,20 | 4885047,93 | | 203 | 393659,35 | 4884923,70 |
| 142 | 393716,56 | 4885047,38 | | 204 | 393668,86 | 4884926,79 |
| 143 | 393718,13 | 4885045,05 | | 205 | 393677,49 | 4884907,13 |
| 144 | 393717,27 | 4885044,46 | | 206 | 393668,25 | 4884902,43 |
| 145 | 393715,70 | 4885043,46 | | 207 | 393655,85 | 4884896,19 |
| 146 | 393714,82 | 4885043,56 | | 208 | 393657,26 | 4884893,55 |
| 147 | 393712,84 | 4885043,01 | | 209 | 393668,46 | 4884899,18 |
| 148 | 393712,75 | 4885042,84 | | 210 | 393687,59 | 4884908,79 |
| 149 | 393714,51 | 4885040,06 | | 211 | 393694,06 | 4884896,62 |
| 150 | 393712,03 | 4885038,11 | | 212 | 393699,60 | 4884886,18 |
| 151 | 393711,28 | 4885039,04 | | 213 | 393699,20 | 4884885,95 |
| 152 | 393711,19 | 4885039,02 | | 214 | 393699,33 | 4884885,66 |
| 153 | 393709,24 | 4885041,82 | | 215 | 393686,34 | 4884878,13 |
| 154 | 393707,31 | 4885040,62 | | 216 | 393669,91 | 4884868,56 |
| 155 | 393708,69 | 4885038,70 | | 217 | 393671,55 | 4884866,11 |
| 156 | 393709,16 | 4885038,07 | | 218 | 393688,67 | 4884876,04 |
| 157 | 393709,84 | 4885037,13 | | 219 | 393690,52 | 4884873,10 |
| 158 | 393711,35 | 4885035,41 | | 220 | 393692,82 | 4884869,77 |
| 159 | 393714,44 | 4885031,68 | | 221 | 393701,45 | 4884857,26 |
| 160 | 393710,19 | 4885025,57 | | 222 | 393694,04 | 4884852,72 |
| 161 | 393708,94 | 4885023,77 | | 223 | 393690,11 | 4884850,12 |
| 162 | 393706,66 | 4885025,87 | | 224 | 393682,93 | 4884845,59 |
| 163 | 393705,26 | 4885027,25 | | 225 | 393682,20 | 4884846,68 |
| 164 | 393703,97 | 4885028,53 | | 226 | 393677,45 | 4884843,67 |
| 165 | 393701,10 | 4885025,95 | | 227 | 393676,66 | 4884843,24 |
| 166 | 393697,60 | 4885022,85 | | 228 | 393676,63 | 4884843,10 |
| 167 | 393698,99 | 4885021,33 | | 229 | 393682,70 | 4884823,06 |
| 168 | 393699,09 | 4885020,54 | | 230 | 393689,84 | 4884799,24 |
| 169 | 393694,83 | 4885015,38 | | 231 | 393697,12 | 4884774,89 |
| 170 | 393693,68 | 4885014,01 | | 232 | 393717,62 | 4884751,41 |
| 171 | 393691,06 | 4885014,99 | | 233 | 393733,90 | 4884732,76 |
| 172 | 393688,14 | 4885016,04 | | 234 | 393733,76 | 4884732,60 |
| 173 | 393686,01 | 4885016,69 | | 235 | 393728,63 | 4884726,29 |
| 174 | 393685,34 | 4885016,89 | | 236 | 393723,95 | 4884718,28 |
| 175 | 393684,38 | 4885017,09 | | 237 | 393716,02 | 4884705,67 |
| 176 | 393683,76 | 4885014,62 | | 238 | 393710,44 | 4884696,60 |
| 177 | 393683,35 | 4885013,35 | | 239 | 393704,52 | 4884686,02 |
| 178 | 393682,98 | 4885011,48 | | 240 | 393696,78 | 4884674,38 |
| 179 | 393682,75 | 4885010,32 | | 241 | 393695,10 | 4884669,37 |
| 180 | 393667,24 | 4885010,89 | | 242 | 393693,53 | 4884661,21 |
| 181 | 393661,63 | 4884964,59 | | 243 | 393692,29 | 4884654,30 |
| 182 | 393675,23 | 4884957,15 | | 244 | 393691,80 | 4884647,43 |
| 183 | 393675,19 | 4884957,08 | | 245 | 393691,11 | 4884637,68 |
| 184 | 393673,80 | 4884953,64 | | 246 | 393690,63 | 4884628,91 |
| 185 | 393673,05 | 4884952,16 | | 247 | 393687,27 | 4884628,00 |
| 186 | 393672,77 | 4884950,87 | | 248 | 393683,63 | 4884636,05 |
| KOORDINATE MORE | | | | KOORDINATE KOPNO | | |
| Tn | E | N | | Tn | E | N |
| 249 | 393680,63 | 4884640,49 | | 302 | 393574,02 | 4885161,60 |
| 250 | 393677,77 | 4884643,09 | | 303 | 393584,38 | 4885171,50 |

| | | | | | | |
|---|---|---|---|---|---|---|
| 251 | 393671,07 | 4884645,05 | | 304 | 393587,58 | 4885168,15 |
| 252 | 393664,58 | 4884644,85 | | 305 | 393593,33 | 4885162,35 |
| 253 | 393658,62 | 4884646,09 | | 306 | 393594,62 | 4885162,30 |
| 254 | 393652,97 | 4884650,01 | | 307 | 393596,45 | 4885164,56 |
| 255 | 393648,74 | 4884654,11 | | 308 | 393600,62 | 4885163,84 |
| 256 | 393646,86 | 4884655,70 | | 309 | 393608,13 | 4885162,55 |
| 257 | 393642,84 | 4884659,58 | | 310 | 393616,55 | 4885161,10 |
| 258 | 393643,87 | 4884660,61 | | 311 | 393620,76 | 4885165,69 |
| 259 | 393642,62 | 4884661,87 | | 312 | 393621,92 | 4885166,95 |
| 260 | 393641,51 | 4884660,60 | | 313 | 393626,14 | 4885163,08 |
| 261 | 393641,04 | 4884660,94 | | 314 | 393623,24 | 4885159,65 |
| 262 | 393636,62 | 4884665,30 | | 315 | 393622,24 | 4885158,53 |
| 263 | 393634,24 | 4884667,55 | | 316 | 393621,04 | 4885157,14 |
| 264 | 393624,79 | 4884677,20 | | 317 | 393623,51 | 4885153,30 |
| 265 | 393618,65 | 4884682,48 | | 318 | 393624,65 | 4885151,58 |
| 266 | 393614,40 | 4884686,34 | | 319 | 393628,42 | 4885145,92 |
| 267 | 393607,98 | 4884692,12 | | 320 | 393641,23 | 4885140,43 |
| 268 | 393595,61 | 4884703,79 | | 321 | 393659,60 | 4885122,40 |
| 269 | 393584,95 | 4884712,94 | | 322 | 393668,18 | 4885131,68 |
| 270 | 393592,19 | 4884720,41 | | 323 | 393690,97 | 4885113,26 |
| 271 | 393600,60 | 4884729,11 | | 324 | 393701,29 | 4885068,01 |
| 272 | 393607,14 | 4884735,91 | | 325 | 393713,90 | 4885076,23 |
| 273 | 393605,76 | 4884737,25 | | 326 | 393724,85 | 4885055,72 |
| 274 | 393599,21 | 4884730,50 | | 327 | 393723,92 | 4885055,27 |
| 275 | 393589,71 | 4884720,70 | | 328 | 393719,39 | 4885043,12 |
| 276 | 393583,34 | 4884714,07 | | 329 | 393718,18 | 4885042,37 |
| 277 | 393583,25 | 4884714,13 | | 330 | 393715,15 | 4885040,48 |
| 278 | 393583,20 | 4884714,08 | | 331 | 393715,38 | 4885039,91 |
| 279 | 393580,93 | 4884717,13 | | 332 | 393714,82 | 4885039,45 |
| 280 | 393577,11 | 4884721,06 | | 333 | 393716,84 | 4885035,78 |
| 281 | 393574,25 | 4884723,84 | | 334 | 393718,49 | 4885032,72 |
| 282 | 393575,07 | 4884724,58 | | 335 | 393709,41 | 4885023,33 |
| 283 | 393569,08 | 4884730,59 | | 336 | 393705,05 | 4885018,23 |
| 284 | 393567,77 | 4884731,69 | | 337 | 393698,50 | 4885010,32 |
| 285 | 393565,16 | 4884731,03 | | 338 | 393696,80 | 4885006,56 |
| 286 | 393564,33 | 4884731,91 | | 339 | 393695,32 | 4885007,11 |
| 287 | 393564,44 | 4884732,74 | | 340 | 393686,66 | 4885010,18 |
| 288 | 393566,24 | 4884734,61 | | 341 | 393675,54 | 4884956,98 |
| 289 | 393566,79 | 4884734,12 | | 342 | 393681,24 | 4884953,85 |
| 290 | 393567,70 | 4884735,05 | | 343 | 393681,35 | 4884953,91 |
| 291 | 393566,99 | 4884735,77 | | 344 | 393683,21 | 4884952,78 |
| 292 | 393570,24 | 4884739,21 | | 345 | 393684,37 | 4884938,99 |
| 293 | 393577,55 | 4884746,97 | | 346 | 393668,23 | 4884933,64 |
| 294 | 393583,78 | 4884753,60 | | 347 | 393679,47 | 4884908,14 |
| 295 | 393589,66 | 4884748,32 | | 348 | 393686,05 | 4884911,36 |
| 296 | 393590,29 | 4884749,09 | | 349 | 393687,09 | 4884911,87 |
| 297 | 393583,97 | 4884754,71 | | 350 | 393702,05 | 4884883,71 |
| 298 | 393584,33 | 4884755,09 | | 351 | 393700,54 | 4884882,85 |
| 299 | 393592,70 | 4884748,74 | | 352 | 393690,66 | 4884877,18 |
| 300 | 393644,75 | 4884795,74 | | 353 | 393703,61 | 4884857,41 |
| 301 | 393538,67 | 4885123,26 | | 354 | 393694,56 | 4884851,87 |
| | | | | 355 | 393682,94 | 4884844,54 |

| | | | | | | |
|---|---|---|---|---|---|---|
| | | | | 356 | 393678,26 | 4884841,45 |
| | | | | 357 | 393698,02 | 4884775,39 |
| | | | | 358 | 393718,39 | 4884752,06 |
| | | | | 359 | 393738,11 | 4884729,45 |
| | | | | 360 | 393735,30 | 4884724,64 |
| | | | | 361 | 393734,75 | 4884723,81 |
| | | | | 362 | 393732,36 | 4884720,59 |
| | | | | 363 | 393729,84 | 4884717,25 |
| KOORDINATE KOPNO | | | | | | |
| Tn | E | N | | | | |
| 364 | 393723,26 | 4884708,53 | | | | |
| 365 | 393717,17 | 4884700,45 | | | | |
| 366 | 393716,61 | 4884699,60 | | | | |
| 367 | 393709,90 | 4884688,45 | | | | |
| 368 | 393703,19 | 4884677,26 | | | | |
| 369 | 393701,28 | 4884673,52 | | | | |
| 370 | 393698,40 | 4884666,05 | | | | |
| 371 | 393698,13 | 4884665,07 | | | | |
| 372 | 393696,56 | 4884657,03 | | | | |
| 373 | 393694,51 | 4884646,36 | | | | |
| 374 | 393694,49 | 4884645,35 | | | | |
| 375 | 393694,96 | 4884632,31 | | | | |
| 376 | 393694,84 | 4884631,32 | | | | |
| 377 | 393694,30 | 4884630,46 | | | | |
| 378 | 393693,54 | 4884629,85 | | | | |
| 379 | 393692,65 | 4884629,47 | | | | |
| 380 | 393691,81 | 4884629,24 | | | | |
| 381 | 393685,98 | 4884627,64 | | | | |
| 382 | 393684,91 | 4884627,35 | | | | |
| 383 | 393684,17 | 4884627,21 | | | | |
| 384 | 393683,04 | 4884627,02 | | | | |
| 385 | 393681,64 | 4884627,03 | | | | |
| 386 | 393680,20 | 4884627,19 | | | | |
| 387 | 393678,95 | 4884627,51 | | | | |
| 388 | 393677,33 | 4884628,10 | | | | |
| 389 | 393676,50 | 4884628,46 | | | | |
| 390 | 393675,53 | 4884628,98 | | | | |
| 391 | 393674,68 | 4884629,50 | | | | |
| 392 | 393673,72 | 4884630,11 | | | | |
| 393 | 393664,14 | 4884637,21 | | | | |
| 394 | 393653,64 | 4884644,93 | | | | |
| 395 | 393652,83 | 4884645,53 | | | | |
| 396 | 393650,51 | 4884647,44 | | | | |
| 397 | 393648,17 | 4884649,35 | | | | |
| 398 | 393646,69 | 4884650,70 | | | | |
| 399 | 393643,64 | 4884653,51 | | | | |
| 400 | 393638,53 | 4884658,33 | | | | |
| 401 | 393632,05 | 4884664,57 | | | | |
| 402 | 393621,50 | 4884674,75 | | | | |
| 403 | 393617,55 | 4884678,52 | | | | |
| 404 | 393614,56 | 4884681,41 | | | | |
| 405 | 393605,35 | 4884690,24 | | | | |

| | | | | | | |
|---|---|---|---|---|---|---|
| 406 | 393594,88 | 4884700,28 | | | | |
| 407 | 393583,42 | 4884711,26 | | | | |
| 408 | 393581,90 | 4884712,73 | | | | |
| 409 | 393569,62 | 4884724,81 | | | | |
| 410 | 393564,26 | 4884730,07 | | | | |
| 411 | 393562,32 | 4884732,01 | | | | |
| 412 | 393569,43 | 4884739,51 | | | | |
| 413 | 393577,00 | 4884747,39 | | | | |

**Članak 11.**

U članku 4. točka 2.31. mijenja se i glasi:

**2.31. Luka Poljana**, s lučkim područjem određenim koordinatnim točkama:

| KOORDINATE MORE | | | | KOORDINATE MORE | | |
|---|---|---|---|---|---|---|
| Tn | E | N | | Tn | E | N |
| 1 | 394727,40 | 4884416,91 | | 63 | 394620,10 | 4884391,61 |
| 2 | 394710,51 | 4884396,76 | | 64 | 394618,24 | 4884393,60 |
| 3 | 394699,66 | 4884383,77 | | 65 | 394618,42 | 4884393,88 |
| 4 | 394734,50 | 4884330,40 | | 66 | 394619,59 | 4884395,71 |
| 5 | 394714,93 | 4884316,97 | | 67 | 394621,29 | 4884401,21 |
| 6 | 394666,12 | 4884282,63 | | 68 | 394622,14 | 4884406,98 |
| 7 | 394664,43 | 4884285,04 | | 69 | 394621,54 | 4884409,66 |
| 8 | 394664,84 | 4884285,15 | | 70 | 394621,91 | 4884412,58 |
| 9 | 394665,09 | 4884285,22 | | 71 | 394623,61 | 4884417,43 |
| 10 | 394668,53 | 4884286,93 | | 72 | 394625,59 | 4884422,84 |
| 11 | 394670,73 | 4884288,90 | | 73 | 394624,80 | 4884423,37 |
| 12 | 394676,36 | 4884292,71 | | 74 | 394624,24 | 4884423,92 |
| 13 | 394680,77 | 4884296,07 | | 75 | 394624,39 | 4884424,26 |
| 14 | 394689,71 | 4884303,28 | | 76 | 394619,55 | 4884426,58 |
| 15 | 394697,81 | 4884307,78 | | 77 | 394619,29 | 4884426,47 |
| 16 | 394703,92 | 4884312,45 | | 78 | 394611,52 | 4884412,28 |
| 17 | 394709,83 | 4884315,31 | | 79 | 394606,83 | 4884403,44 |
| 18 | 394714,49 | 4884318,43 | | 80 | 394602,13 | 4884394,49 |
| 19 | 394721,50 | 4884324,28 | | 81 | 394593,85 | 4884401,00 |
| 20 | 394722,79 | 4884326,77 | | 82 | 394585,46 | 4884407,61 |
| 21 | 394723,14 | 4884327,44 | | 83 | 394580,66 | 4884411,45 |
| 22 | 394723,98 | 4884326,85 | | 84 | 394577,05 | 4884407,44 |
| 23 | 394726,39 | 4884330,08 | | 85 | 394567,52 | 4884416,23 |
| 24 | 394722,14 | 4884333,14 | | 86 | 394565,63 | 4884418,03 |
| 25 | 394717,20 | 4884336,70 | | 87 | 394571,16 | 4884424,13 |
| 26 | 394709,80 | 4884331,42 | | 88 | 394566,22 | 4884429,65 |
| 27 | 394699,89 | 4884324,35 | | 89 | 394565,05 | 4884430,98 |
| 28 | 394689,18 | 4884316,71 | | 90 | 394558,73 | 4884437,99 |
| 29 | 394679,46 | 4884309,76 | | 91 | 394557,56 | 4884439,29 |
| 30 | 394677,66 | 4884308,47 | | 92 | 394550,17 | 4884447,53 |
| 31 | 394671,08 | 4884303,78 | | 93 | 394555,15 | 4884455,36 |
| 32 | 394663,36 | 4884298,29 | | 94 | 394556,03 | 4884456,72 |
| 33 | 394659,97 | 4884303,02 | | 95 | 394557,19 | 4884458,58 |
| 34 | 394659,10 | 4884304,21 | | 96 | 394552,50 | 4884461,77 |
| 35 | 394655,63 | 4884309,03 | | 97 | 394548,13 | 4884464,76 |

| | | | | | | |
|---|---|---|---|---|---|---|
| 36 | 394651,47 | 4884314,86 | | 98 | 394542,67 | 4884467,78 |
| 37 | 394645,24 | 4884323,61 | | 99 | 394539,43 | 4884469,58 |
| 38 | 394638,50 | 4884333,00 | | 100 | 394532,47 | 4884471,65 |
| 39 | 394638,87 | 4884334,62 | | 101 | 394523,84 | 4884474,26 |
| 40 | 394639,53 | 4884337,76 | | 102 | 394517,42 | 4884476,17 |
| 41 | 394639,61 | 4884338,15 | | 103 | 394518,15 | 4884481,41 |
| 42 | 394640,83 | 4884337,89 | | 104 | 394519,04 | 4884488,11 |
| 43 | 394642,63 | 4884344,65 | | 105 | 394521,30 | 4884488,16 |
| 44 | 394644,29 | 4884352,78 | | 106 | 394535,47 | 4884488,38 |
| 45 | 394645,14 | 4884355,56 | | 107 | 394554,42 | 4884480,92 |
| 46 | 394646,15 | 4884361,19 | | 108 | 394555,66 | 4884483,30 |
| 47 | 394647,99 | 4884367,22 | | 109 | 394556,46 | 4884484,69 |
| 48 | 394648,70 | 4884370,36 | | 110 | 394559,53 | 4884490,36 |
| 49 | 394648,35 | 4884372,55 | | 111 | 394561,42 | 4884489,44 |
| 50 | 394646,23 | 4884374,83 | | 112 | 394575,13 | 4884482,85 |
| 51 | 394644,59 | 4884377,47 | | 113 | 394576,65 | 4884482,09 |
| 52 | 394648,20 | 4884382,32 | | 114 | 394589,25 | 4884476,04 |
| 53 | 394647,51 | 4884383,58 | | 115 | 394601,76 | 4884470,05 |
| 54 | 394647,12 | 4884384,29 | | 116 | 394603,33 | 4884469,31 |
| 55 | 394647,30 | 4884384,55 | | 117 | 394612,81 | 4884464,85 |
| 56 | 394644,67 | 4884387,17 | | 118 | 394600,07 | 4884443,37 |
| 57 | 394641,96 | 4884389,96 | | 119 | 394600,13 | 4884443,13 |
| 58 | 394637,72 | 4884385,66 | | 120 | 394603,37 | 4884441,25 |
| 59 | 394633,38 | 4884381,25 | | 121 | 394603,68 | 4884441,34 |
| 60 | 394630,96 | 4884379,84 | | 122 | 394610,85 | 4884453,59 |
| 61 | 394626,29 | 4884384,86 | | 123 | 394616,44 | 4884462,91 |
| 62 | 394621,11 | 4884390,52 | | 124 | 394624,50 | 4884458,56 |
| KOORDINATE MORE | | | | KOORDINATE KOPNO | | |
| Tn | E | N | | Tn | E | N |
| 125 | 394625,98 | 4884457,76 | | 184 | 394593,23 | 4884400,21 |
| 126 | 394630,60 | 4884455,25 | | 185 | 394602,45 | 4884392,96 |
| 127 | 394632,04 | 4884457,72 | | 186 | 394614,54 | 4884396,09 |
| 128 | 394653,07 | 4884460,22 | | 187 | 394619,36 | 4884390,90 |
| 129 | 394669,51 | 4884462,11 | | 188 | 394620,38 | 4884389,89 |
| 130 | 394670,36 | 4884461,50 | | 189 | 394625,56 | 4884384,18 |
| 131 | 394672,15 | 4884460,20 | | 190 | 394630,23 | 4884379,16 |
| 132 | 394673,39 | 4884459,29 | | 191 | 394641,45 | 4884376,52 |
| 133 | 394674,82 | 4884458,22 | | 192 | 394645,52 | 4884371,22 |
| 134 | 394679,89 | 4884454,49 | | 193 | 394641,88 | 4884354,18 |
| 135 | 394683,34 | 4884451,88 | | 194 | 394641,57 | 4884352,63 |
| 136 | 394689,86 | 4884446,90 | | 195 | 394640,12 | 4884345,39 |
| 137 | 394691,03 | 4884445,96 | | 196 | 394638,54 | 4884337,97 |
| 138 | 394697,71 | 4884440,82 | | 197 | 394637,87 | 4884334,80 |
| 139 | 394708,51 | 4884432,47 | | 198 | 394637,45 | 4884332,75 |
| 140 | 394709,65 | 4884431,55 | | 199 | 394644,43 | 4884323,03 |
| 141 | 394720,97 | 4884422,76 | | 200 | 394654,82 | 4884308,45 |
| 142 | 394714,05 | 4884414,71 | | 201 | 394658,32 | 4884303,59 |
| 143 | 394713,11 | 4884413,62 | | 202 | 394659,14 | 4884302,46 |
| 144 | 394701,82 | 4884400,64 | | 203 | 394665,10 | 4884294,17 |
| 145 | 394700,84 | 4884399,49 | | 204 | 394660,37 | 4884290,86 |
| 146 | 394689,54 | 4884386,55 | | 205 | 394660,94 | 4884290,04 |
| 147 | 394689,53 | 4884386,30 | | 206 | 394661,44 | 4884289,31 |

| | | | | | | |
|---|---|---|---|---|---|---|
| 148 | 394696,11 | 4884379,55 | | 207 | 394661,57 | 4884289,06 |
| 149 | 394696,36 | 4884379,49 | | 208 | 394662,24 | 4884288,26 |
| 150 | 394698,21 | 4884381,27 | | | | |
| 151 | 394697,51 | 4884381,93 | | | | |
| 152 | 394700,56 | 4884387,76 | | | | |
| 153 | 394716,85 | 4884405,94 | | | | |
| 154 | 394724,68 | 4884415,83 | | | | |
| | | | | | | |
| KOORDINATE KOPNO | | | | | | |
| Tn | E | N | | | | |
| 155 | 394728,48 | 4884418,19 | | | | |
| 156 | 394698,32 | 4884441,61 | | | | |
| 157 | 394680,48 | 4884455,30 | | | | |
| 158 | 394669,81 | 4884463,15 | | | | |
| 159 | 394652,95 | 4884461,21 | | | | |
| 160 | 394627,33 | 4884458,17 | | | | |
| 161 | 394613,24 | 4884465,75 | | | | |
| 162 | 394589,68 | 4884476,94 | | | | |
| 163 | 394575,56 | 4884483,75 | | | | |
| 164 | 394559,10 | 4884491,67 | | | | |
| 165 | 394553,96 | 4884482,18 | | | | |
| 166 | 394535,65 | 4884489,38 | | | | |
| 167 | 394518,16 | 4884489,11 | | | | |
| 168 | 394516,35 | 4884475,45 | | | | |
| 169 | 394532,18 | 4884470,69 | | | | |
| 170 | 394539,01 | 4884468,66 | | | | |
| 171 | 394547,47 | 4884463,98 | | | | |
| 172 | 394555,84 | 4884458,29 | | | | |
| 173 | 394548,92 | 4884447,43 | | | | |
| 174 | 394557,99 | 4884437,32 | | | | |
| 175 | 394565,47 | 4884428,99 | | | | |
| 176 | 394569,82 | 4884424,13 | | | | |
| 177 | 394564,23 | 4884417,97 | | | | |
| 178 | 394566,83 | 4884415,51 | | | | |
| 179 | 394566,14 | 4884414,75 | | | | |
| 180 | 394576,43 | 4884405,30 | | | | |
| 181 | 394579,45 | 4884408,58 | | | | |
| 182 | 394580,15 | 4884409,35 | | | | |
| 183 | 394580,75 | 4884410,05 | | | | |

**Članak 12.**

U članku 4. točka 2.32. mijenja se i glasi:

**2.32. Luka Preko**, s lučkim područjem određenim koordinatnim točkama:

**Lučki bazen 1**

| KOORDINATE MORE | | |
|---|---|---|
| Tn | E | N |
| 1 | 394924,45 | 4883319,95 |

| KOORDINATE KOPNO | | |
|---|---|---|
| Tn | E | N |
| 62 | 394923,91 | 4883319,06 |

| | | |
|---|---|---|
| 2 | 394940,96 | 4883347,27 |
| 3 | 394992,03 | 4883355,59 |
| 4 | 394990,07 | 4883340,74 |
| 5 | 394999,21 | 4883331,31 |
| 6 | 395016,86 | 4883268,91 |
| 7 | 395005,02 | 4883188,81 |
| 8 | 395012,98 | 4883188,09 |
| 9 | 395007,81 | 4883151,58 |
| 10 | 395018,50 | 4883150,54 |
| 11 | 395019,15 | 4883148,71 |
| 12 | 395019,79 | 4883147,48 |
| 13 | 395020,64 | 4883146,07 |
| 14 | 395025,95 | 4883138,31 |
| 15 | 395031,73 | 4883129,82 |
| 16 | 395037,52 | 4883121,28 |
| 17 | 395044,44 | 4883111,09 |
| 18 | 395049,64 | 4883103,42 |
| 19 | 395050,13 | 4883102,59 |
| 20 | 395050,44 | 4883101,37 |
| 21 | 395050,45 | 4883099,98 |
| 22 | 395049,98 | 4883098,51 |
| 23 | 395049,03 | 4883097,22 |
| 24 | 395047,67 | 4883096,27 |
| 25 | 395045,52 | 4883095,37 |
| 26 | 395044,13 | 4883094,98 |
| 27 | 395035,51 | 4883093,08 |
| 28 | 395025,51 | 4883090,90 |
| 29 | 395015,64 | 4883088,74 |
| 30 | 395006,72 | 4883086,77 |
| 31 | 394996,10 | 4883084,46 |
| 32 | 394990,76 | 4883086,95 |
| 33 | 394984,46 | 4883095,90 |
| 34 | 394978,79 | 4883104,07 |
| 35 | 394973,56 | 4883111,57 |
| 36 | 394967,65 | 4883120,01 |
| 37 | 394962,59 | 4883127,24 |
| 38 | 394957,61 | 4883134,34 |
| 39 | 394952,53 | 4883141,60 |
| 40 | 394948,00 | 4883148,09 |
| 41 | 394945,58 | 4883154,14 |
| 42 | 394957,87 | 4883160,85 |
| 43 | 394971,77 | 4883145,81 |
| 44 | 394992,10 | 4883123,87 |
| 45 | 394997,46 | 4883128,24 |
| 46 | 394979,33 | 4883152,06 |
| 47 | 394968,23 | 4883166,67 |
| 48 | 394961,36 | 4883175,69 |
| 49 | 394994,29 | 4883182,39 |
| 50 | 394991,65 | 4883196,71 |
| 51 | 394991,16 | 4883199,07 |
| 52 | 394997,88 | 4883243,40 |

| | | |
|---|---|---|
| 63 | 394944,95 | 4883306,41 |
| 64 | 394945,74 | 4883305,94 |
| 65 | 394951,92 | 4883302,22 |
| 66 | 394960,81 | 4883175,58 |
| 67 | 394967,56 | 4883166,72 |
| 68 | 394944,96 | 4883154,36 |
| 69 | 394947,62 | 4883147,84 |
| 70 | 394952,16 | 4883141,32 |
| 71 | 394957,24 | 4883134,07 |
| 72 | 394962,22 | 4883126,98 |
| 73 | 394967,26 | 4883119,75 |
| 74 | 394973,19 | 4883111,28 |
| 75 | 394978,41 | 4883103,80 |
| 76 | 394984,10 | 4883095,66 |
| 77 | 394990,44 | 4883086,54 |
| 78 | 394996,04 | 4883083,96 |
| 79 | 395006,83 | 4883086,33 |
| 80 | 395015,76 | 4883088,29 |
| 81 | 395025,63 | 4883090,45 |
| 82 | 395035,63 | 4883092,62 |
| 83 | 395044,26 | 4883094,54 |
| 84 | 395045,65 | 4883094,91 |
| 85 | 395047,87 | 4883095,86 |
| 86 | 395049,38 | 4883096,90 |
| 87 | 395050,42 | 4883098,30 |
| 88 | 395050,93 | 4883099,96 |
| 89 | 395050,90 | 4883101,43 |
| 90 | 395050,51 | 4883102,83 |
| 91 | 395050,04 | 4883103,70 |
| 92 | 395044,86 | 4883111,36 |
| 93 | 395037,88 | 4883121,60 |
| 94 | 395032,13 | 4883130,07 |
| 95 | 395026,33 | 4883138,59 |
| 96 | 395021,01 | 4883146,32 |
| 97 | 395020,18 | 4883147,68 |
| 98 | 395019,51 | 4883149,09 |
| 99 | 395019,02 | 4883150,49 |

| | | |
|---|---|---|
| 53 | 394988,56 | 4883289,69 |
| 54 | 394989,03 | 4883289,78 |
| 55 | 394988,41 | 4883293,16 |
| 56 | 394987,89 | 4883293,06 |
| 57 | 394984,42 | 4883310,30 |
| 58 | 394953,54 | 4883304,92 |
| 59 | 394952,44 | 4883303,09 |
| 60 | 394945,46 | 4883307,29 |
| 61 | 394934,59 | 4883313,82 |

**Lučki bazen 2**

| KOORDINATE MORE | | | | KOORDINATE MORE | | |
|---|---|---|---|---|---|---|
| Tn | E | N | | Tn | E | N |
| 1 | 394690,47 | 4883532,24 | | 63 | 394787,60 | 4883523,15 |
| 2 | 394688,60 | 4883528,49 | | 64 | 394787,44 | 4883524,89 |
| 3 | 394684,55 | 4883521,93 | | 65 | 394787,29 | 4883525,73 |
| 4 | 394699,34 | 4883510,92 | | 66 | 394786,71 | 4883527,66 |
| 5 | 394706,22 | 4883508,58 | | 67 | 394786,00 | 4883529,31 |
| 6 | 394708,30 | 4883508,47 | | 68 | 394785,39 | 4883530,36 |
| 7 | 394708,80 | 4883511,84 | | 69 | 394783,31 | 4883533,69 |
| 8 | 394708,94 | 4883512,83 | | 70 | 394779,46 | 4883539,75 |
| 9 | 394712,58 | 4883512,31 | | 71 | 394776,31 | 4883544,82 |
| 10 | 394721,54 | 4883511,03 | | 72 | 394772,85 | 4883550,27 |
| 11 | 394726,82 | 4883510,32 | | 73 | 394769,74 | 4883555,02 |
| 12 | 394733,34 | 4883509,41 | | 74 | 394765,61 | 4883561,37 |
| 13 | 394738,87 | 4883508,70 | | 75 | 394762,44 | 4883566,29 |
| 14 | 394744,70 | 4883507,87 | | 76 | 394758,72 | 4883571,99 |
| 15 | 394751,95 | 4883509,84 | | 77 | 394753,92 | 4883579,34 |
| 16 | 394755,83 | 4883510,75 | | 78 | 394750,99 | 4883583,80 |
| 17 | 394758,80 | 4883511,57 | | 79 | 394749,65 | 4883585,93 |
| 18 | 394759,28 | 4883512,63 | | 80 | 394751,93 | 4883587,53 |
| 19 | 394757,10 | 4883515,15 | | 81 | 394755,06 | 4883589,37 |
| 20 | 394754,05 | 4883518,62 | | 82 | 394757,93 | 4883585,05 |
| 21 | 394752,99 | 4883520,19 | | 83 | 394762,57 | 4883577,93 |
| 22 | 394750,53 | 4883523,44 | | 84 | 394765,33 | 4883573,62 |
| 23 | 394748,33 | 4883526,40 | | 85 | 394770,15 | 4883566,07 |
| 24 | 394745,53 | 4883530,18 | | 86 | 394773,59 | 4883560,62 |
| 25 | 394743,80 | 4883533,02 | | 87 | 394776,03 | 4883557,10 |
| 26 | 394741,62 | 4883536,45 | | 88 | 394778,14 | 4883553,85 |
| 27 | 394740,60 | 4883537,92 | | 89 | 394782,47 | 4883547,17 |
| 28 | 394738,75 | 4883540,13 | | 90 | 394785,40 | 4883542,65 |
| 29 | 394737,59 | 4883541,07 | | 91 | 394787,88 | 4883538,82 |
| 30 | 394736,71 | 4883542,04 | | 92 | 394791,66 | 4883532,58 |
| 31 | 394735,95 | 4883542,79 | | 93 | 394792,52 | 4883533,10 |
| 32 | 394735,52 | 4883543,17 | | 94 | 394783,31 | 4883547,71 |
| 33 | 394734,27 | 4883544,12 | | 95 | 394778,98 | 4883554,39 |
| 34 | 394733,08 | 4883544,42 | | 96 | 394774,10 | 4883561,65 |
| 35 | 394732,61 | 4883544,53 | | 97 | 394781,62 | 4883566,63 |
| 36 | 394732,10 | 4883544,95 | | 98 | 394778,61 | 4883571,41 |
| 37 | 394731,80 | 4883545,29 | | 99 | 394773,76 | 4883579,00 |
| 38 | 394731,69 | 4883545,58 | | 100 | 394770,99 | 4883583,32 |

| | | | | | | |
|---|---|---|---|---|---|---|
| 39 | 394731,97 | 4883546,41 | | 101 | 394750,24 | 4883614,93 |
| 40 | 394732,37 | 4883548,63 | | 102 | 394687,94 | 4883533,43 |
| 41 | 394734,55 | 4883550,30 | | | | |
| 42 | 394735,67 | 4883550,17 | | | | |
| 43 | 394737,43 | 4883547,93 | | | | |
| 44 | 394738,70 | 4883546,12 | | | | |
| 45 | 394740,30 | 4883543,98 | | | | |
| 46 | 394741,55 | 4883542,53 | | | | |
| 47 | 394742,87 | 4883541,07 | | | | |
| 48 | 394744,26 | 4883539,41 | | | | |
| 49 | 394745,11 | 4883538,19 | | | | |
| 50 | 394745,70 | 4883537,25 | | | | |
| 51 | 394746,09 | 4883537,38 | | | | |
| 52 | 394746,77 | 4883536,51 | | | | |
| 53 | 394748,84 | 4883533,57 | | | | |
| 54 | 394752,50 | 4883528,49 | | | | |
| 55 | 394754,64 | 4883525,34 | | | | |
| 56 | 394759,14 | 4883519,04 | | | | |
| 57 | 394764,90 | 4883513,22 | | | | |
| 58 | 394771,22 | 4883514,94 | | | | |
| 59 | 394777,13 | 4883516,53 | | | | |
| 60 | 394780,86 | 4883517,54 | | | | |
| 61 | 394787,71 | 4883519,39 | | | | |
| 62 | 394787,69 | 4883521,34 | | | | |
| KOORDINATE KOPNO | | | | | | |
| Tn | E | N | | | | |
| 103 | 394683,93 | 4883526,91 | | | | |
| 104 | 394679,96 | 4883520,39 | | | | |
| 105 | 394679,38 | 4883519,39 | | | | |
| 106 | 394680,12 | 4883518,87 | | | | |
| 107 | 394681,76 | 4883521,51 | | | | |
| 108 | 394698,40 | 4883509,13 | | | | |
| 109 | 394705,84 | 4883506,60 | | | | |
| 110 | 394708,04 | 4883506,48 | | | | |
| 111 | 394726,69 | 4883509,33 | | | | |
| 112 | 394733,20 | 4883508,42 | | | | |
| 113 | 394744,76 | 4883506,85 | | | | |
| 114 | 394752,21 | 4883508,88 | | | | |
| 115 | 394759,07 | 4883510,61 | | | | |
| 116 | 394771,48 | 4883513,98 | | | | |
| 117 | 394788,72 | 4883518,63 | | | | |
| 118 | 394788,69 | 4883521,39 | | | | |
| 119 | 394788,60 | 4883523,20 | | | | |
| 120 | 394788,44 | 4883524,98 | | | | |
| 121 | 394788,25 | 4883526,02 | | | | |
| 122 | 394787,67 | 4883527,95 | | | | |
| 123 | 394786,92 | 4883529,71 | | | | |

**Lučki bazen 3**

| KOORDINATE MORE | | |
|---|---|---|
| Tn | E | N |
| 1 | 394630,13 | 4883742,84 |
| 2 | 394660,82 | 4883697,14 |
| 3 | 394626,20 | 4883655,35 |
| 4 | 394588,77 | 4883681,14 |
| 5 | 394593,42 | 4883688,41 |
| 6 | 394595,14 | 4883687,39 |
| 7 | 394600,07 | 4883695,09 |
| 8 | 394596,53 | 4883698,02 |
| 9 | 394596,06 | 4883698,86 |
| 10 | 394595,86 | 4883698,96 |
| 11 | 394595,88 | 4883699,05 |
| 12 | 394596,35 | 4883702,73 |
| 13 | 394597,14 | 4883704,64 |
| 14 | 394598,46 | 4883706,55 |
| 15 | 394600,08 | 4883706,93 |
| 16 | 394601,44 | 4883706,78 |
| 17 | 394605,86 | 4883703,95 |
| 18 | 394605,46 | 4883703,30 |
| 19 | 394606,26 | 4883702,75 |
| 20 | 394610,08 | 4883708,45 |
| 21 | 394613,20 | 4883713,24 |
| 22 | 394613,79 | 4883713,02 |
| 23 | 394614,29 | 4883713,29 |
| 24 | 394615,81 | 4883716,35 |
| 25 | 394611,44 | 4883722,84 |
| 26 | 394610,62 | 4883724,59 |
| 27 | 394609,49 | 4883726,54 |
| 28 | 394606,52 | 4883731,53 |
| 29 | 394618,70 | 4883743,07 |
| 30 | 394621,94 | 4883736,06 |
| 31 | 394624,57 | 4883730,51 |
| 32 | 394627,20 | 4883725,40 |
| 33 | 394631,41 | 4883719,27 |
| 34 | 394635,53 | 4883713,79 |
| 35 | 394638,27 | 4883710,11 |
| 36 | 394640,67 | 4883706,84 |
| 37 | 394643,90 | 4883709,19 |
| 38 | 394641,50 | 4883712,43 |
| 39 | 394641,66 | 4883713,05 |
| 40 | 394640,86 | 4883718,57 |
| 41 | 394639,16 | 4883719,75 |
| 42 | 394638,62 | 4883722,59 |
| 43 | 394636,68 | 4883727,11 |
| 44 | 394637,58 | 4883727,68 |
| 45 | 394636,95 | 4883728,96 |
| 46 | 394635,77 | 4883728,30 |
| 47 | 394631,53 | 4883733,90 |

| KOORDINATE KOPNO | | |
|---|---|---|
| Tn | E | N |
| 48 | 394626,46 | 4883748,30 |
| 49 | 394618,21 | 4883744,10 |
| 50 | 394614,15 | 4883740,26 |
| 51 | 394609,65 | 4883735,83 |
| 52 | 394605,67 | 4883731,99 |
| 53 | 394605,30 | 4883731,62 |
| 54 | 394608,63 | 4883726,03 |
| 55 | 394610,61 | 4883722,28 |
| 56 | 394614,31 | 4883716,78 |
| 57 | 394609,24 | 4883709,00 |
| 58 | 394606,41 | 4883704,78 |
| 59 | 394601,78 | 4883707,75 |
| 60 | 394599,99 | 4883707,93 |
| 61 | 394597,87 | 4883707,43 |
| 62 | 394596,25 | 4883705,11 |
| 63 | 394595,37 | 4883702,99 |
| 64 | 394594,87 | 4883699,09 |
| 65 | 394595,89 | 4883697,25 |
| 66 | 394597,97 | 4883695,53 |

**Članak 13.**

U članku 4. točka 2.35. mijenja se i glasi:

**2.35. Luka Ošljak**, s lučkim područjem određenim koordinatnim točkama:

| KOORDINATE MORE | | |
|---|---|---|
| Tn | E | N |
| 1 | 396345,23 | 4882729,39 |
| 2 | 396361,17 | 4882602,75 |
| 3 | 396348,75 | 4882600,07 |
| 4 | 396360,50 | 4882554,33 |
| 5 | 396403,06 | 4882562,96 |
| 6 | 396406,87 | 4882544,16 |
| 7 | 396434,79 | 4882554,88 |
| 8 | 396438,60 | 4882556,52 |
| 9 | 396439,78 | 4882557,13 |
| 10 | 396439,80 | 4882560,45 |
| 11 | 396437,94 | 4882565,24 |
| 12 | 396437,94 | 4882568,78 |
| 13 | 396434,94 | 4882572,65 |
| 14 | 396435,74 | 4882573,95 |
| 15 | 396437,30 | 4882573,24 |
| 16 | 396435,85 | 4882578,90 |
| 17 | 396433,37 | 4882578,27 |
| 18 | 396432,91 | 4882579,66 |
| 19 | 396430,73 | 4882587,57 |
| 20 | 396428,30 | 4882596,39 |
| 21 | 396417,52 | 4882594,87 |
| 22 | 396420,13 | 4882582,62 |
| 23 | 396421,89 | 4882574,35 |
| 24 | 396419,60 | 4882573,87 |
| 25 | 396417,04 | 4882585,36 |
| 26 | 396415,08 | 4882594,56 |
| 27 | 396406,63 | 4882593,39 |
| 28 | 396403,89 | 4882607,83 |
| 29 | 396410,50 | 4882609,61 |
| 30 | 396412,10 | 4882610,05 |
| 31 | 396418,78 | 4882611,82 |
| 32 | 396419,49 | 4882612,02 |
| 33 | 396420,62 | 4882614,21 |
| 34 | 396420,50 | 4882615,01 |
| 35 | 396417,53 | 4882630,45 |
| 36 | 396417,34 | 4882631,38 |
| 37 | 396416,46 | 4882636,13 |
| 38 | 396415,86 | 4882639,97 |
| 39 | 396414,89 | 4882643,92 |
| 40 | 396413,47 | 4882647,86 |
| 41 | 396411,73 | 4882650,93 |
| 42 | 396410,61 | 4882653,03 |

| KOORDINATE MORE | | |
|---|---|---|
| Tn | E | N |
| 63 | 396414,51 | 4882714,63 |
| 64 | 396410,50 | 4882714,01 |
| 65 | 396406,52 | 4882713,50 |
| 66 | 396404,99 | 4882711,50 |
| 67 | 396402,72 | 4882708,67 |
| 68 | 396400,35 | 4882702,78 |
| 69 | 396399,40 | 4882698,15 |
| 70 | 396398,99 | 4882693,96 |
| 71 | 396399,52 | 4882689,49 |
| 72 | 396400,43 | 4882682,90 |
| 73 | 396401,14 | 4882678,43 |
| 74 | 396401,96 | 4882673,61 |
| 75 | 396403,17 | 4882666,72 |
| 76 | 396402,53 | 4882662,76 |
| 77 | 396402,11 | 4882660,63 |
| 78 | 396400,68 | 4882654,31 |
| 79 | 396400,43 | 4882653,02 |
| 80 | 396399,42 | 4882648,32 |
| 81 | 396398,48 | 4882644,23 |
| 82 | 396396,71 | 4882636,05 |
| 83 | 396395,25 | 4882629,79 |
| 84 | 396391,78 | 4882630,52 |
| 85 | 396391,81 | 4882630,90 |
| 86 | 396392,10 | 4882631,59 |
| 87 | 396392,97 | 4882635,71 |
| 88 | 396393,99 | 4882640,33 |
| 89 | 396393,48 | 4882644,59 |
| 90 | 396392,63 | 4882647,89 |
| 91 | 396393,73 | 4882653,78 |
| 92 | 396395,48 | 4882661,95 |
| 93 | 396394,15 | 4882665,89 |
| 94 | 396393,82 | 4882670,22 |
| 95 | 396393,84 | 4882675,49 |
| 96 | 396392,90 | 4882679,45 |
| 97 | 396392,35 | 4882683,50 |
| 98 | 396390,03 | 4882685,86 |
| 99 | 396388,71 | 4882686,92 |
| 100 | 396386,27 | 4882688,70 |
| 101 | 396387,24 | 4882689,89 |
| 102 | 396389,68 | 4882692,92 |
| 103 | 396392,34 | 4882696,39 |
| 104 | 396392,07 | 4882696,96 |

| | | |
|---|---|---|
| 43 | 396410,01 | 4882654,66 |
| 44 | 396409,99 | 4882654,98 |
| 45 | 396410,25 | 4882655,24 |
| 46 | 396411,58 | 4882656,01 |
| 47 | 396412,03 | 4882655,73 |
| 48 | 396413,86 | 4882652,87 |
| 49 | 396415,46 | 4882648,76 |
| 50 | 396423,42 | 4882649,74 |
| 51 | 396423,16 | 4882654,66 |
| 52 | 396423,04 | 4882657,86 |
| 53 | 396421,15 | 4882665,76 |
| 54 | 396419,66 | 4882669,84 |
| 55 | 396419,25 | 4882672,95 |
| 56 | 396418,79 | 4882676,62 |
| 57 | 396418,41 | 4882680,56 |
| 58 | 396417,83 | 4882686,39 |
| 59 | 396417,33 | 4882690,71 |
| 60 | 396416,43 | 4882698,57 |
| 61 | 396415,79 | 4882703,59 |
| 62 | 396415,13 | 4882709,09 |

| KOORDINATE MORE | | |
|---|---|---|
| Tn | E | N |
| 143 | 396704,04 | 4882218,58 |
| 144 | 396705,49 | 4882218,11 |
| 145 | 396707,44 | 4882217,58 |
| 146 | 396708,61 | 4882215,59 |
| 147 | 396709,50 | 4882214,04 |
| 148 | 396711,52 | 4882211,52 |
| 149 | 396713,86 | 4882208,81 |
| 150 | 396715,56 | 4882206,56 |
| 151 | 396716,89 | 4882204,12 |
| 152 | 396718,18 | 4882202,93 |
| 153 | 396719,60 | 4882203,48 |
| 154 | 396720,98 | 4882203,25 |
| 155 | 396722,08 | 4882202,06 |
| 156 | 396723,55 | 4882200,41 |
| 157 | 396723,62 | 4882198,91 |
| 158 | 396723,35 | 4882197,66 |
| 159 | 396723,71 | 4882196,81 |
| 160 | 396724,96 | 4882196,23 |
| 161 | 396726,88 | 4882196,10 |
| 162 | 396727,20 | 4882195,55 |
| 163 | 396724,95 | 4882193,39 |
| 164 | 396725,79 | 4882192,52 |
| 165 | 396726,60 | 4882191,95 |
| 166 | 396728,10 | 4882191,74 |
| 167 | 396728,59 | 4882190,90 |
| 168 | 396729,26 | 4882190,84 |
| 169 | 396730,07 | 4882191,05 |
| 170 | 396730,95 | 4882190,71 |
| 171 | 396731,33 | 4882189,67 |

| | | |
|---|---|---|
| 105 | 396391,70 | 4882701,37 |
| 106 | 396392,44 | 4882701,48 |
| 107 | 396392,90 | 4882701,55 |
| 108 | 396393,59 | 4882704,99 |
| 109 | 396396,53 | 4882711,49 |
| 110 | 396398,89 | 4882714,75 |
| 111 | 396401,61 | 4882718,80 |
| 112 | 396404,46 | 4882720,74 |
| 113 | 396407,20 | 4882722,65 |
| 114 | 396407,78 | 4882726,97 |
| 115 | 396407,59 | 4882731,78 |
| 116 | 396409,05 | 4882735,52 |
| 117 | 396409,15 | 4882735,79 |
| 1 | 396345,23 | 4882729,39 |

| KOORDINATE MORE | | |
|---|---|---|
| Tn | E | N |
| 205 | 396747,74 | 4882162,27 |
| 206 | 396751,48 | 4882163,50 |
| 207 | 396752,90 | 4882162,99 |
| 208 | 396752,92 | 4882161,22 |
| 214 | 396664,25 | 4882175,53 |
| 215 | 396719,13 | 4882123,63 |
| 143 | 396704,04 | 4882218,58 |

| | | |
|---|---|---|
| 172 | 396731,48 | 4882188,51 |
| 173 | 396730,96 | 4882187,59 |
| 174 | 396728,95 | 4882186,01 |
| 175 | 396731,15 | 4882183,40 |
| 176 | 396732,97 | 4882184,80 |
| 177 | 396735,55 | 4882183,34 |
| 178 | 396736,90 | 4882183,04 |
| 179 | 396737,72 | 4882182,31 |
| 180 | 396738,55 | 4882182,74 |
| 181 | 396739,23 | 4882182,28 |
| 182 | 396739,14 | 4882181,24 |
| 183 | 396738,62 | 4882180,15 |
| 184 | 396739,33 | 4882179,72 |
| 185 | 396739,48 | 4882178,55 |
| 186 | 396740,30 | 4882178,82 |
| 187 | 396740,88 | 4882178,24 |
| 188 | 396740,96 | 4882177,23 |
| 189 | 396741,70 | 4882176,56 |
| 190 | 396741,74 | 4882175,07 |
| 191 | 396740,98 | 4882174,04 |
| 192 | 396739,52 | 4882174,08 |
| 193 | 396738,25 | 4882174,33 |
| 194 | 396737,96 | 4882173,50 |
| 195 | 396738,94 | 4882172,81 |
| 196 | 396740,47 | 4882172,05 |
| 197 | 396742,14 | 4882171,94 |
| 198 | 396744,10 | 4882171,06 |
| 199 | 396745,59 | 4882169,83 |
| 200 | 396747,24 | 4882169,79 |
| 201 | 396748,72 | 4882169,74 |
| 202 | 396749,11 | 4882168,40 |
| 203 | 396748,75 | 4882167,97 |
| 204 | 396745,45 | 4882164,48 |

| KOORDINATE KOPNO | | |
|---|---|---|
| Tn | E | N |
| 9 | 396439,78 | 4882557,13 |
| 10 | 396439,80 | 4882560,45 |
| 11 | 396437,94 | 4882565,24 |
| 12 | 396437,94 | 4882568,78 |
| 13 | 396434,94 | 4882572,65 |
| 14 | 396435,74 | 4882573,95 |
| 15 | 396437,30 | 4882573,24 |
| 16 | 396435,85 | 4882578,90 |
| 17 | 396433,37 | 4882578,27 |
| 18 | 396432,91 | 4882579,66 |
| 19 | 396430,73 | 4882587,57 |
| 20 | 396428,30 | 4882596,39 |
| 21 | 396417,52 | 4882594,87 |
| 22 | 396420,13 | 4882582,62 |
| 23 | 396421,89 | 4882574,35 |
| 24 | 396419,60 | 4882573,87 |

| KOORDINATE KOPNO | | |
|---|---|---|
| Tn | E | N |
| 71 | 396399,52 | 4882689,49 |
| 72 | 396400,43 | 4882682,90 |
| 73 | 396401,14 | 4882678,43 |
| 74 | 396401,96 | 4882673,61 |
| 75 | 396403,17 | 4882666,72 |
| 76 | 396402,53 | 4882662,76 |
| 77 | 396402,11 | 4882660,63 |
| 78 | 396400,68 | 4882654,31 |
| 79 | 396400,43 | 4882653,02 |
| 80 | 396399,42 | 4882648,32 |
| 81 | 396398,48 | 4882644,23 |
| 82 | 396396,71 | 4882636,05 |
| 83 | 396395,25 | 4882629,79 |
| 84 | 396391,78 | 4882630,52 |
| 85 | 396391,81 | 4882630,90 |
| 86 | 396392,10 | 4882631,59 |

| | | |
|---|---|---|
| 25 | 396417,04 | 4882585,36 |
| 26 | 396415,08 | 4882594,56 |
| 27 | 396406,63 | 4882593,39 |
| 28 | 396403,89 | 4882607,83 |
| 29 | 396410,50 | 4882609,61 |
| 30 | 396412,10 | 4882610,05 |
| 31 | 396418,78 | 4882611,82 |
| 32 | 396419,49 | 4882612,02 |
| 33 | 396420,62 | 4882614,21 |
| 34 | 396420,50 | 4882615,01 |
| 35 | 396417,53 | 4882630,45 |
| 36 | 396417,34 | 4882631,38 |
| 37 | 396416,46 | 4882636,13 |
| 38 | 396415,86 | 4882639,97 |
| 39 | 396414,89 | 4882643,92 |
| 40 | 396413,47 | 4882647,86 |
| 41 | 396411,73 | 4882650,93 |
| 42 | 396410,61 | 4882653,03 |
| 43 | 396410,01 | 4882654,66 |
| 44 | 396409,99 | 4882654,98 |
| 45 | 396410,25 | 4882655,24 |
| 46 | 396411,58 | 4882656,01 |
| 47 | 396412,03 | 4882655,73 |
| 48 | 396413,86 | 4882652,87 |
| 49 | 396415,46 | 4882648,76 |
| 50 | 396423,42 | 4882649,74 |
| 51 | 396423,16 | 4882654,66 |
| 52 | 396423,04 | 4882657,86 |
| 53 | 396421,15 | 4882665,76 |
| 54 | 396419,66 | 4882669,84 |
| 55 | 396419,25 | 4882672,95 |
| 56 | 396418,79 | 4882676,62 |
| 57 | 396418,41 | 4882680,56 |
| 58 | 396417,83 | 4882686,39 |
| 59 | 396417,33 | 4882690,71 |
| 60 | 396416,43 | 4882698,57 |
| 61 | 396415,79 | 4882703,59 |
| 62 | 396415,13 | 4882709,09 |
| 63 | 396414,51 | 4882714,63 |
| 64 | 396410,50 | 4882714,01 |
| 65 | 396406,52 | 4882713,50 |
| 66 | 396404,99 | 4882711,50 |
| 67 | 396402,72 | 4882708,67 |
| 68 | 396400,35 | 4882702,78 |
| 69 | 396399,40 | 4882698,15 |
| 70 | 396398,99 | 4882693,96 |
| KOORDINATE KOPNO | | |
| Tn | E | N |
| 133 | 396429,54 | 4882596,79 |
| 134 | 396430,40 | 4882593,24 |
| 135 | 396433,11 | 4882593,99 |

| | | |
|---|---|---|
| 87 | 396392,97 | 4882635,71 |
| 88 | 396393,99 | 4882640,33 |
| 89 | 396393,48 | 4882644,59 |
| 90 | 396392,63 | 4882647,89 |
| 91 | 396393,73 | 4882653,78 |
| 92 | 396395,48 | 4882661,95 |
| 93 | 396394,15 | 4882665,89 |
| 94 | 396393,82 | 4882670,22 |
| 95 | 396393,84 | 4882675,49 |
| 96 | 396392,90 | 4882679,45 |
| 97 | 396392,35 | 4882683,50 |
| 98 | 396390,03 | 4882685,86 |
| 99 | 396388,71 | 4882686,92 |
| 100 | 396386,27 | 4882688,70 |
| 101 | 396387,24 | 4882689,89 |
| 102 | 396389,68 | 4882692,92 |
| 103 | 396392,34 | 4882696,39 |
| 104 | 396392,07 | 4882696,96 |
| 105 | 396391,70 | 4882701,37 |
| 106 | 396392,44 | 4882701,48 |
| 107 | 396392,90 | 4882701,55 |
| 108 | 396393,59 | 4882704,99 |
| 109 | 396396,53 | 4882711,49 |
| 110 | 396398,89 | 4882714,75 |
| 111 | 396401,61 | 4882718,80 |
| 112 | 396404,46 | 4882720,74 |
| 113 | 396407,20 | 4882722,65 |
| 114 | 396407,78 | 4882726,97 |
| 115 | 396407,59 | 4882731,78 |
| 116 | 396409,05 | 4882735,52 |
| 117 | 396409,15 | 4882735,79 |
| 118 | 396413,10 | 4882736,18 |
| 119 | 396416,12 | 4882709,20 |
| 120 | 396418,32 | 4882690,82 |
| 121 | 396420,64 | 4882670,07 |
| 122 | 396422,11 | 4882666,05 |
| 123 | 396423,97 | 4882658,30 |
| 124 | 396424,85 | 4882641,56 |
| 125 | 396423,39 | 4882634,79 |
| 126 | 396421,57 | 4882627,75 |
| 127 | 396420,13 | 4882622,20 |
| 128 | 396421,49 | 4882615,20 |
| 129 | 396423,20 | 4882603,71 |
| 130 | 396424,40 | 4882596,77 |
| 131 | 396428,67 | 4882597,36 |
| 132 | 396429,38 | 4882597,45 |
| KOORDINATE KOPNO | | |
| Tn | E | N |
| 193 | 396738,25 | 4882174,33 |
| 194 | 396737,96 | 4882173,50 |
| 195 | 396738,94 | 4882172,81 |

| | | |
|---|---|---|
| 136 | 396433,75 | 4882594,19 |
| 137 | 396434,22 | 4882592,40 |
| 138 | 396435,98 | 4882585,75 |
| 139 | 396438,92 | 4882575,16 |
| 140 | 396439,20 | 4882574,06 |
| 141 | 396442,14 | 4882562,98 |
| 142 | 396443,05 | 4882558,71 |
| 9 | 396439,78 | 4882557,13 |
| | | |
| 143 | 396704,04 | 4882218,58 |
| 144 | 396705,49 | 4882218,11 |
| 145 | 396707,44 | 4882217,58 |
| 146 | 396708,61 | 4882215,59 |
| 147 | 396709,50 | 4882214,04 |
| 148 | 396711,52 | 4882211,52 |
| 149 | 396713,86 | 4882208,81 |
| 150 | 396715,56 | 4882206,56 |
| 151 | 396716,89 | 4882204,12 |
| 152 | 396718,18 | 4882202,93 |
| 153 | 396719,60 | 4882203,48 |
| 154 | 396720,98 | 4882203,25 |
| 155 | 396722,08 | 4882202,06 |
| 156 | 396723,55 | 4882200,41 |
| 157 | 396723,62 | 4882198,91 |
| 158 | 396723,35 | 4882197,66 |
| 159 | 396723,71 | 4882196,81 |
| 160 | 396724,96 | 4882196,23 |
| 161 | 396726,88 | 4882196,10 |
| 162 | 396727,20 | 4882195,55 |
| 163 | 396724,95 | 4882193,39 |
| 164 | 396725,79 | 4882192,52 |
| 165 | 396726,60 | 4882191,95 |
| 166 | 396728,10 | 4882191,74 |
| 167 | 396728,59 | 4882190,90 |
| 168 | 396729,26 | 4882190,84 |
| 169 | 396730,07 | 4882191,05 |
| 170 | 396730,95 | 4882190,71 |
| 171 | 396731,33 | 4882189,67 |
| 172 | 396731,48 | 4882188,51 |
| 173 | 396730,96 | 4882187,59 |
| 174 | 396728,95 | 4882186,01 |
| 175 | 396731,15 | 4882183,40 |
| 176 | 396732,97 | 4882184,80 |
| 177 | 396735,55 | 4882183,34 |
| 178 | 396736,90 | 4882183,04 |
| 179 | 396737,72 | 4882182,31 |
| 180 | 396738,55 | 4882182,74 |
| 181 | 396739,23 | 4882182,28 |
| 182 | 396739,14 | 4882181,24 |
| 183 | 396738,62 | 4882180,15 |
| 184 | 396739,33 | 4882179,72 |

| | | |
|---|---|---|
| 196 | 396740,47 | 4882172,05 |
| 197 | 396742,14 | 4882171,94 |
| 198 | 396744,10 | 4882171,06 |
| 199 | 396745,59 | 4882169,83 |
| 200 | 396747,24 | 4882169,79 |
| 201 | 396748,72 | 4882169,74 |
| 202 | 396749,11 | 4882168,40 |
| 203 | 396748,75 | 4882167,97 |
| 204 | 396745,45 | 4882164,48 |
| 205 | 396747,74 | 4882162,27 |
| 206 | 396751,48 | 4882163,50 |
| 207 | 396752,90 | 4882162,99 |
| 208 | 396752,92 | 4882161,22 |
| 209 | 396756,51 | 4882165,27 |
| 210 | 396752,91 | 4882168,18 |
| 211 | 396739,75 | 4882182,79 |
| 212 | 396727,77 | 4882196,98 |
| 213 | 396706,20 | 4882220,90 |
| 143 | 396704,04 | 4882218,58 |

| | | |
|---|---|---|
| 185 | 396739,48 | 4882178,55 |
| 186 | 396740,30 | 4882178,82 |
| 187 | 396740,88 | 4882178,24 |
| 188 | 396740,96 | 4882177,23 |
| 189 | 396741,70 | 4882176,56 |
| 190 | 396741,74 | 4882175,07 |
| 191 | 396740,98 | 4882174,04 |
| 192 | 396739,52 | 4882174,08 |

**Članak 14.**

U članku 4. točka 2.38. mijenja se i glasi:

**2.38. Luka Dobropoljana**, s lučkim područjem određenim koordinatnim točkama:

| KOORDINATE | | | | | |
|---|---|---|---|---|---|
| Tn | E | N | Tn | E | N |
| 1. | 405821.51 | 4873253.94 | 69. | 405846.07 | 4873271.67 |
| 2. | 405821.75 | 4873248.82 | 70. | 405857.64 | 4873281.04 |
| 3. | 405826.81 | 4873249.06 | 71. | 405851.84 | 4873292.11 |
| 4. | 405827.17 | 4873248.93 | 72. | 405851.81 | 4873292.49 |
| 5. | 405827.33 | 4873248.59 | 73. | 405852.05 | 4873292.78 |
| 6. | 405827.60 | 4873243.05 | 74. | 405857.81 | 4873295.8 |
| 7. | 405827.46 | 4873242.72 | 75. | 405858.21 | 4873295.83 |
| 8. | 405827.12 | 4873242.57 | 76. | 405858.53 | 4873295.58 |
| 9. | 405785.09 | 4873240.53 | 77. | 405858.61 | 4873295.43 |
| 10. | 405783.96 | 4873240.11 | 78. | 405859.61 | 4873295.83 |
| 11. | 405783.27 | 4873239.12 | 79. | 405860.66 | 4873296.02 |
| 12. | 405776.07 | 4873215.36 | 80. | 405861.73 | 4873296.01 |
| 13. | 405777.44 | 4873214.94 | 81. | 405862.78 | 4873295.78 |
| 14. | 405780.85 | 4873213.88 | 82. | 405863.77 | 4873295.36 |
| 15. | 405779.81 | 4873210.45 | 83. | 405864.66 | 4873294.76 |
| 16. | 405777.95 | 4873204.30 | 84. | 405866 | 4873293.1 |
| 17. | 405820.70 | 4873191.03 | 85. | 405901.83 | 4873224.75 |
| 18. | 405848.50 | 4873182.71 | 86. | 405904.86 | 4873218.12 |
| 19. | 405846.65 | 4873176.90 | 87. | 405907.17 | 4873211.2 |
| 20. | 405818.96 | 4873185.44 | 88. | 405908.72 | 4873204.07 |
| 21. | 405768.55 | 4873201.11 | 89. | 405909.5 | 4873196.81 |
| 22. | 405768.04 | 4873201.20 | 90. | 405909.5 | 4873189.51 |
| 23. | 405767.53 | 4873201.15 | 91. | 405908.72 | 4873182.26 |
| 24. | 405767.05 | 4873200.98 | 92. | 405907.16 | 4873175.13 |
| 25. | 405766.62 | 4873200.69 | 93. | 405904.85 | 4873168.21 |
| 26. | 405750.60 | 4873186.41 | 94. | 405901.81 | 4873161.58 |
| 27. | 405749.96 | 4873185.25 | 95. | 405898.08 | 4873155.31 |
| 28. | 405750.17 | 4873183.95 | 96. | 405893.69 | 4873149.47 |

| | | | | | |
|---|---|---|---|---|---|
| 29. | 405772.82 | 4873142.55 | 97. | 405888.71 | 4873144.14 |
| 30. | 405777.52 | 4873144.98 | 98. | 405883.18 | 4873139.38 |
| 31. | 405790.73 | 4873119.00 | 99. | 405877.18 | 4873135.23 |
| 32. | 405791.76 | 4873118.05 | 100. | 405870.77 | 4873131.75 |
| 33. | 405793.17 | 4873118.02 | 101. | 405864.02 | 4873128.98 |
| 34. | 405811.98 | 4873124.58 | 102. | 405800.31 | 4873106.63 |
| 35. | 405813.18 | 4873125.73 | 103. | 405794.91 | 4873104.86 |
| 36. | 405813.09 | 4873127.39 | 104. | 405789.74 | 4873106.23 |
| 37. | 405795.93 | 4873160.54 | 105. | 405788.86 | 4873105.93 |
| 38. | 405795.89 | 4873160.93 | 106. | 405788.96 | 4873109.13 |
| 39. | 405796.14 | 4873161.22 | 107. | 405788.94 | 4873118.09 |
| 40. | 405801.33 | 4873163.91 | 108. | 405776.65 | 4873142.28 |
| 41. | 405801.72 | 4873163.94 | 109. | 405772.36 | 4873140.06 |
| 42. | 405802.01 | 4873163.69 | 110. | 405769.57 | 4873144.38 |
| 43. | 405819.89 | 4873129.16 | 111. | 405745.9 | 4873187.65 |
| 44. | 405820.93 | 4873128.22 | 112. | 405764.7 | 4873204.4 |
| 45. | 405822.32 | 4873128.19 | 113. | 405765.68 | 4873207.75 |
| 46. | 405859.73 | 4873141.25 | 114. | 405760.34 | 4873209.41 |
| 47. | 405865.19 | 4873143.50 | 115. | 405763.38 | 4873224.96 |
| 48. | 405870.38 | 4873146.31 | 116. | 405763.45 | 4873226.75 |
| 49. | 405875.24 | 4873149.66 | 117. | 405762.54 | 4873226.73 |
| 50. | 405879.70 | 4873153.52 | 118. | 405761.66 | 4873226.98 |
| 51. | 405883.74 | 4873157.83 | 119. | 405759.57 | 4873227.97 |
| 52. | 405887.28 | 4873162.55 | 120. | 405757.83 | 4873229.51 |
| 53. | 405890.30 | 4873167.62 | 121. | 405756.59 | 4873231.48 |
| 54. | 405892.76 | 4873172.98 | 122. | 405755.94 | 4873233.71 |
| 55. | 405894.63 | 4873178.58 | 123. | 405754.89 | 4873241.2 |
| 56. | 405895.89 | 4873184.35 | 124. | 405754.88 | 4873243.44 |
| 57. | 405896.52 | 4873190.21 | 125. | 405755.47 | 4873245.6 |
| 58. | 405896.52 | 4873196.12 | 126. | 405758.06 | 4873248.92 |
| 59. | 405895.89 | 4873201.98 | 127. | 405761.95 | 4873250.53 |
| 60. | 405894.64 | 4873207.75 | 128. | 405761.87 | 4873251.07 |
| 61. | 405892.77 | 4873213.35 | 129. | 405827.42 | 4873254.22 |
| 62. | 405890.31 | 4873218.72 | 130. | 405826.58 | 4873273.77 |
| 63. | 405863.22 | 4873270.41 | 131. | 405826.32 | 4873276.79 |
| 64. | 405848.93 | 4873266.22 | 132. | 405825.72 | 4873281.08 |
| 65. | 405848.59 | 4873266.24 | 133. | 405824.65 | 4873285.28 |
| 66. | 405848.35 | 4873266.47 | 134. | 405867.8 | 4873307.82 |
| 67. | 405845.94 | 4873271.05 | 135. | 405950.94 | 4873149.22 |
| 68. | 405845.90 | 4873271.39 | 136. | 405812.54 | 4873103.17 |

## Članak 15.

U članku 4. točka 2.47. mijenja se i glasi:

**2.47. Luka Privlaka**, s lučkim područjem određenim koordinatnim točkama:

| KOORDINATE KOPNO | | | | KOORDINATE KOPNO | | |
|---|---|---|---|---|---|---|
| Tn | E | N | | Tn | E | N |
| 1 | 389501,59 | 4903722,23 | | 63 | 389656,64 | 4903669,66 |
| 2 | 389571,04 | 4903792,85 | | 64 | 389666,83 | 4903659,21 |
| 3 | 389628,82 | 4903849,46 | | 65 | 389669,47 | 4903660,19 |
| 4 | 389633,15 | 4903852,57 | | 66 | 389675,32 | 4903662,46 |
| 5 | 389637,41 | 4903854,06 | | 67 | 389681,79 | 4903665,22 |
| 6 | 389643,48 | 4903854,02 | | 68 | 389685,32 | 4903666,92 |
| 7 | 389686,54 | 4903846,41 | | 69 | 389689,02 | 4903669,01 |
| 8 | 389688,27 | 4903841,08 | | 70 | 389696,82 | 4903673,53 |
| 9 | 389694,27 | 4903839,91 | | 71 | 389700,55 | 4903676,00 |
| 10 | 389692,68 | 4903832,06 | | 72 | 389702,57 | 4903677,71 |
| 11 | 389668,18 | 4903836,91 | | 73 | 389704,96 | 4903679,82 |
| 12 | 389666,45 | 4903837,23 | | 74 | 389710,10 | 4903684,74 |
| 13 | 389649,20 | 4903840,55 | | 75 | 389713,78 | 4903688,62 |
| 14 | 389642,35 | 4903833,72 | | 76 | 389716,75 | 4903692,22 |
| 15 | 389632,86 | 4903835,57 | | 77 | 389720,03 | 4903696,37 |
| 16 | 389605,81 | 4903808,56 | | 78 | 389724,30 | 4903702,11 |
| 17 | 389581,93 | 4903784,74 | | 79 | 389724,71 | 4903702,63 |
| 18 | 389580,64 | 4903783,50 | | 80 | 389723,97 | 4903703,46 |
| 19 | 389545,95 | 4903748,80 | | 81 | 389720,34 | 4903706,69 |
| 20 | 389522,06 | 4903724,94 | | 82 | 389715,69 | 4903711,02 |
| 21 | 389531,18 | 4903719,18 | | 83 | 389705,55 | 4903720,90 |
| 22 | 389533,19 | 4903715,52 | | 84 | 389697,52 | 4903728,65 |
| 23 | 389532,32 | 4903711,34 | | 85 | 389695,88 | 4903730,32 |
| 24 | 389530,86 | 4903707,11 | | 86 | 389675,61 | 4903749,86 |
| 25 | 389533,38 | 4903705,18 | | 87 | 389664,04 | 4903761,01 |
| 26 | 389529,62 | 4903700,80 | | 88 | 389663,97 | 4903761,15 |
| 27 | 389526,04 | 4903696,61 | | 89 | 389663,96 | 4903761,28 |
| 28 | 389534,85 | 4903691,37 | | 90 | 389670,83 | 4903768,58 |
| 29 | 389539,57 | 4903688,56 | | 91 | 389670,99 | 4903768,60 |
| 30 | 389546,68 | 4903695,78 | | 92 | 389671,13 | 4903768,57 |
| 31 | 389557,93 | 4903707,55 | | 93 | 389680,27 | 4903759,86 |
| 32 | 389571,56 | 4903721,95 | | 94 | 389693,11 | 4903747,51 |
| 33 | 389567,85 | 4903725,49 | | 95 | 389707,93 | 4903733,30 |
| 34 | 389569,15 | 4903726,87 | | 96 | 389727,56 | 4903714,49 |
| 35 | 389580,97 | 4903715,59 | | 97 | 389730,46 | 4903715,60 |
| 36 | 389579,72 | 4903714,18 | | 98 | 389736,57 | 4903716,03 |
| 37 | 389572,87 | 4903720,69 | | 99 | 389738,16 | 4903711,92 |
| 38 | 389559,21 | 4903706,32 | | 100 | 389733,76 | 4903708,33 |
| 39 | 389549,31 | 4903695,84 | | 101 | 389728,16 | 4903703,07 |
| 40 | 389541,33 | 4903687,53 | | 102 | 389726,12 | 4903701,16 |
| 41 | 389553,17 | 4903680,62 | | 103 | 389725,86 | 4903700,87 |
| 42 | 389562,88 | 4903674,97 | | 104 | 389725,38 | 4903701,29 |
| 43 | 389582,91 | 4903664,42 | | 105 | 389721,10 | 4903695,55 |

| | | | | | | |
|---|---|---|---|---|---|---|
| 44 | 389590,01 | 4903661,91 | | 106 | 389717,80 | 4903691,37 |
| 45 | 389595,28 | 4903660,22 | | 107 | 389714,79 | 4903687,72 |
| 46 | 389605,54 | 4903657,29 | | 108 | 389711,06 | 4903683,79 |
| 47 | 389613,55 | 4903655,54 | | 109 | 389705,87 | 4903678,83 |
| 48 | 389618,86 | 4903654,44 | | 110 | 389703,45 | 4903676,69 |
| 49 | 389623,60 | 4903653,68 | | 111 | 389701,36 | 4903674,92 |
| 50 | 389627,30 | 4903653,59 | | 112 | 389697,53 | 4903672,38 |
| 51 | 389632,84 | 4903653,81 | | 113 | 389689,69 | 4903667,84 |
| 52 | 389640,52 | 4903654,41 | | 114 | 389685,95 | 4903665,72 |
| 53 | 389645,64 | 4903654,88 | | 115 | 389682,35 | 4903663,99 |
| 54 | 389649,79 | 4903655,48 | | 116 | 389675,83 | 4903661,21 |
| 55 | 389655,34 | 4903656,46 | | 117 | 389669,95 | 4903658,93 |
| 56 | 389661,62 | 4903657,73 | | 118 | 389667,26 | 4903657,93 |
| 57 | 389664,95 | 4903658,65 | | 119 | 389665,32 | 4903657,35 |
| 58 | 389648,21 | 4903675,77 | | 120 | 389661,93 | 4903656,42 |
| 59 | 389635,09 | 4903689,24 | | 121 | 389655,59 | 4903655,13 |
| 60 | 389622,52 | 4903702,13 | | 122 | 389650,00 | 4903654,15 |
| 61 | 389623,76 | 4903703,25 | | 123 | 389645,80 | 4903653,54 |
| 62 | 389635,81 | 4903690,94 | | 124 | 389640,63 | 4903653,06 |
| KOORDINATE KOPNO | | | | | | |
| Tn | E | N | | | | |
| 125 | 389632,92 | 4903652,46 | | | | |
| 126 | 389627,31 | 4903652,24 | | | | |
| 127 | 389623,48 | 4903652,33 | | | | |
| 128 | 389618,62 | 4903653,11 | | | | |
| 129 | 389605,21 | 4903655,98 | | | | |
| 130 | 389594,89 | 4903658,93 | | | | |
| 131 | 389589,58 | 4903660,63 | | | | |
| 132 | 389582,70 | 4903663,10 | | | | |
| 133 | 389562,23 | 4903673,83 | | | | |
| 134 | 389552,17 | 4903679,59 | | | | |
| 135 | 389540,91 | 4903686,18 | | | | |
| 136 | 389534,18 | 4903690,17 | | | | |
| 137 | 389525,33 | 4903695,46 | | | | |
| 138 | 389508,54 | 4903707,26 | | | | |
| 139 | 389507,98 | 4903708,42 | | | | |
| 140 | 389504,60 | 4903715,36 | | | | |
| 141 | 389502,39 | 4903719,90 | | | | |
| 142 | 389501,76 | 4903721,74 | | | | |
| | | | | | | |
| KOORDINATE MORE | | | | | | |
| Tn | E | N | | | | |
| 10 | 389692,68 | 4903832,06 | | | | |
| 98 | 389736,57 | 4903716,03 | | | | |

**Lučki bazen Mletak**

| KOORDINATE KOPNO | | | | KOORDINATE KOPNO | | |
|---|---|---|---|---|---|---|
| Tn | E | N | | Tn | E | N |
| 1 | 391055,52 | 4900858,76 | | 63 | 391115,46 | 4900803,90 |
| 2 | 391054,93 | 4900860,33 | | 64 | 391125,12 | 4900803,63 |
| 3 | 391066,74 | 4900865,13 | | 65 | 391131,69 | 4900803,41 |

| | | | | | | |
|---|---|---|---|---|---|---|
| 4 | 391072,07 | 4900867,22 | | 66 | 391143,63 | 4900803,36 |
| 5 | 391074,87 | 4900868,12 | | 67 | 391144,92 | 4900807,21 |
| 6 | 391090,63 | 4900873,39 | | 68 | 391146,27 | 4900810,85 |
| 7 | 391102,15 | 4900877,21 | | 69 | 391146,52 | 4900811,12 |
| 8 | 391104,13 | 4900877,87 | | 70 | 391149,56 | 4900810,79 |
| 9 | 391105,99 | 4900872,52 | | 71 | 391149,72 | 4900810,61 |
| 10 | 391107,03 | 4900869,46 | | 72 | 391149,56 | 4900806,70 |
| 11 | 391109,76 | 4900870,35 | | 73 | 391149,92 | 4900799,59 |
| 12 | 391110,08 | 4900873,02 | | 74 | 391148,02 | 4900796,78 |
| 13 | 391111,11 | 4900875,51 | | 75 | 391144,43 | 4900796,53 |
| 14 | 391113,15 | 4900879,02 | | 76 | 391136,69 | 4900795,98 |
| 15 | 391116,68 | 4900881,96 | | 77 | 391122,99 | 4900796,13 |
| 16 | 391121,44 | 4900884,69 | | 78 | 391112,52 | 4900795,59 |
| 17 | 391124,95 | 4900886,06 | | 79 | 391103,12 | 4900796,53 |
| 18 | 391125,16 | 4900885,61 | | 80 | 391095,23 | 4900798,65 |
| 19 | 391121,70 | 4900884,26 | | 81 | 391090,14 | 4900804,17 |
| 20 | 391116,95 | 4900881,53 | | 82 | 391086,29 | 4900809,73 |
| 21 | 391113,56 | 4900878,65 | | 83 | 391082,84 | 4900815,17 |
| 22 | 391111,65 | 4900875,28 | | 84 | 391081,36 | 4900820,46 |
| 23 | 391110,59 | 4900873,03 | | 85 | 391081,62 | 4900821,61 |
| 24 | 391110,18 | 4900868,78 | | 86 | 391081,58 | 4900822,44 |
| 25 | 391114,09 | 4900856,14 | | 87 | 391080,32 | 4900827,16 |
| 26 | 391118,82 | 4900841,71 | | 88 | 391076,73 | 4900834,96 |
| 27 | 391123,32 | 4900828,58 | | 89 | 391074,08 | 4900840,72 |
| 28 | 391125,22 | 4900827,46 | | 90 | 391073,44 | 4900840,50 |
| 29 | 391131,02 | 4900827,04 | | 91 | 391072,99 | 4900840,57 |
| 30 | 391135,99 | 4900825,28 | | 92 | 391072,67 | 4900840,89 |
| 31 | 391140,93 | 4900823,75 | | 93 | 391072,55 | 4900841,29 |
| 32 | 391139,88 | 4900821,45 | | 94 | 391072,78 | 4900841,68 |
| 33 | 391134,58 | 4900823,44 | | 95 | 391073,47 | 4900842,00 |
| 34 | 391128,36 | 4900824,29 | | 96 | 391072,61 | 4900843,61 |
| 35 | 391121,97 | 4900823,90 | | 97 | 391071,71 | 4900845,07 |
| 36 | 391122,23 | 4900823,04 | | 98 | 391067,51 | 4900848,01 |
| 37 | 391122,04 | 4900822,87 | | 99 | 391063,79 | 4900849,15 |
| 38 | 391118,73 | 4900822,21 | | 100 | 391058,52 | 4900849,98 |
| 39 | 391118,34 | 4900822,48 | | | | |
| 40 | 391119,63 | 4900824,26 | | | | |
| 41 | 391119,74 | 4900824,37 | | KOORDINATE MORE | | |
| 42 | 391114,25 | 4900840,87 | | Tn | E | N |
| 43 | 391110,23 | 4900853,23 | | 100 | 391058,52 | 4900849,98 |
| 44 | 391103,89 | 4900871,90 | | 101 | 391093,99 | 4900746,14 |
| 45 | 391098,01 | 4900869,91 | | 102 | 391133,86 | 4900758,03 |
| 46 | 391098,39 | 4900868,73 | | 103 | 391180,03 | 4900781,12 |
| 47 | 391095,61 | 4900867,92 | | 18 | 391125,16 | 4900885,61 |
| 48 | 391095,27 | 4900868,87 | | | | |
| 49 | 391089,52 | 4900866,84 | | | | |
| 50 | 391093,62 | 4900855,29 | | | | |
| 51 | 391099,44 | 4900839,16 | | | | |
| 52 | 391097,96 | 4900838,71 | | | | |
| 53 | 391097,44 | 4900838,83 | | | | |
| 54 | 391093,48 | 4900849,89 | | | | |
| 55 | 391087,67 | 4900866,26 | | | | |

| | | | | | | |
|---|---|---|---|---|---|---|
| 56 | 391077,21 | 4900862,95 | | | | |
| 57 | 391086,24 | 4900836,83 | | | | |
| 58 | 391092,75 | 4900818,85 | | | | |
| 59 | 391095,49 | 4900810,86 | | | | |
| 60 | 391098,09 | 4900808,04 | | | | |
| 61 | 391101,61 | 4900805,60 | | | | |
| 62 | 391105,30 | 4900804,62 | | | | |

**Lučki bazen Bilotinjak**

| KOORDINATE KOPNO | | | | KOORDINATE KOPNO | | |
|---|---|---|---|---|---|---|
| Tn | E | N | | Tn | E | N |
| 1 | 392022,56 | 4900652,37 | | 63 | 391908,24 | 4900596,29 |
| 2 | 392024,50 | 4900652,59 | | 65 | 391909,25 | 4900596,19 |
| 3 | 392024,46 | 4900651,78 | | 66 | 391909,75 | 4900595,79 |
| 4 | 392023,53 | 4900643,53 | | 67 | 391910,17 | 4900595,16 |
| 5 | 392023,08 | 4900639,76 | | 68 | 391910,10 | 4900594,81 |
| 6 | 392022,01 | 4900632,73 | | 69 | 391909,63 | 4900594,08 |
| 7 | 392020,62 | 4900625,76 | | 70 | 391911,19 | 4900589,19 |
| 8 | 392019,53 | 4900621,77 | | 71 | 391912,01 | 4900585,86 |
| 9 | 392018,27 | 4900618,00 | | 72 | 391913,76 | 4900577,39 |
| 10 | 392015,25 | 4900610,89 | | 73 | 391916,36 | 4900565,37 |
| 11 | 392010,14 | 4900601,47 | | 74 | 391917,12 | 4900562,02 |
| 12 | 392006,61 | 4900594,99 | | 75 | 391918,28 | 4900557,50 |
| 13 | 392006,37 | 4900587,55 | | 76 | 391919,90 | 4900551,69 |
| 14 | 392006,43 | 4900583,61 | | 77 | 391921,68 | 4900545,75 |
| 15 | 392007,64 | 4900566,89 | | 78 | 391923,20 | 4900541,77 |
| 16 | 392008,11 | 4900561,21 | | 79 | 391924,70 | 4900538,24 |
| 17 | 392008,83 | 4900549,76 | | 80 | 391928,13 | 4900536,05 |
| 18 | 392009,45 | 4900540,04 | | 81 | 391929,03 | 4900535,62 |
| 19 | 392009,87 | 4900533,50 | | 82 | 391939,10 | 4900535,28 |
| 20 | 392009,76 | 4900522,52 | | 83 | 391940,42 | 4900536,84 |
| 21 | 392003,74 | 4900525,71 | | 84 | 391940,44 | 4900538,24 |
| 22 | 391997,33 | 4900527,39 | | 85 | 391940,38 | 4900540,42 |
| 23 | 391982,99 | 4900526,48 | | 86 | 391947,27 | 4900543,17 |
| 24 | 391974,04 | 4900529,07 | | 87 | 391948,63 | 4900541,67 |
| 25 | 391964,41 | 4900529,34 | | 88 | 391949,79 | 4900540,71 |
| 26 | 391954,27 | 4900529,95 | | 89 | 391952,18 | 4900538,80 |
| 27 | 391941,72 | 4900529,00 | | 90 | 391954,12 | 4900538,36 |
| 28 | 391925,51 | 4900525,39 | | 91 | 391964,65 | 4900538,55 |
| 29 | 391908,31 | 4900518,26 | | 92 | 391980,04 | 4900538,71 |
| 30 | 391902,84 | 4900515,74 | | 93 | 391996,35 | 4900538,89 |
| 31 | 391897,83 | 4900514,99 | | 94 | 392000,40 | 4900545,06 |
| 32 | 391891,63 | 4900519,06 | | 95 | 392006,58 | 4900553,36 |
| 33 | 391890,32 | 4900523,67 | | 96 | 392005,50 | 4900568,50 |
| 34 | 391884,25 | 4900548,04 | | 97 | 392004,79 | 4900568,54 |
| 35 | 391879,11 | 4900568,39 | | 98 | 392004,13 | 4900569,00 |
| 36 | 391878,12 | 4900581,54 | | 99 | 392003,91 | 4900569,76 |
| 37 | 391878,04 | 4900593,36 | | 100 | 392004,06 | 4900570,46 |
| 38 | 391880,59 | 4900597,11 | | 101 | 392004,59 | 4900570,89 |
| 39 | 391887,64 | 4900598,28 | | 102 | 392005,33 | 4900571,23 |
| 40 | 391889,68 | 4900597,31 | | 103 | 392004,33 | 4900584,83 |

| | | | | | | |
|---|---|---|---|---|---|---|
| 41 | 391890,53 | 4900597,46 | | 104 | 392004,34 | 4900589,43 |
| 42 | 391890,61 | 4900597,17 | | 105 | 392004,51 | 4900595,35 |
| 43 | 391890,84 | 4900596,78 | | 106 | 392005,01 | 4900596,53 |
| 44 | 391890,78 | 4900596,46 | | 107 | 392012,88 | 4900610,66 |
| 45 | 391885,02 | 4900595,31 | | 108 | 392013,42 | 4900611,82 |
| 46 | 391884,49 | 4900591,20 | | 109 | 392015,74 | 4900617,22 |
| 47 | 391884,47 | 4900582,96 | | 110 | 392018,06 | 4900623,82 |
| 48 | 391884,72 | 4900577,76 | | 111 | 392018,45 | 4900625,33 |
| 49 | 391886,23 | 4900569,94 | | 112 | 392019,98 | 4900632,70 |
| 50 | 391889,05 | 4900557,08 | | 113 | 392021,28 | 4900641,70 |
| 51 | 391893,84 | 4900534,28 | | 114 | 392021,96 | 4900647,93 |
| 52 | 391896,04 | 4900526,71 | | 115 | 392021,22 | 4900648,29 |
| 53 | 391898,46 | 4900523,39 | | 118 | 392020,96 | 4900648,96 |
| 54 | 391902,40 | 4900522,22 | | 120 | 392021,15 | 4900649,63 |
| 55 | 391906,37 | 4900523,18 | | 122 | 392021,66 | 4900649,96 |
| 56 | 391920,66 | 4900531,07 | | 123 | 392022,21 | 4900649,95 |
| 57 | 391914,83 | 4900552,42 | | | | |
| 58 | 391910,15 | 4900572,23 | | | | |
| 59 | 391905,35 | 4900593,06 | | | | |
| 60 | 391901,83 | 4900595,02 | | | | |
| 61 | 391902,49 | 4900596,26 | | | | |
| 62 | 391904,44 | 4900597,64 | | | | |
| KOORDINATE MORE | | | | | | |
| Tn | E | N | | | | |
| 1 | 392022,56 | 4900652,37 | | | | |
| 124 | 391864,74 | 4900634,48 | | | | |
| 125 | 391876,57 | 4900490,68 | | | | |
| 20 | 392009,76 | 4900522,52 | | | | |

**Članak 16.**

U članku 4. točka 2.50. mijenja se i glasi:

**2.50. Luka Silba/Mul**, s lučkim područjem određenim koordinatnim točkama:

| KOORDINATE KOPNO | | |
|---|---|---|
| Tn | E | N |
| 1 | 356770,40 | 4916739,25 |
| 2 | 356759,41 | 4916716,93 |
| 3 | 356742,95 | 4916676,75 |
| 4 | 356715,59 | 4916639,24 |
| 5 | 356713,53 | 4916637,34 |
| 6 | 356710,16 | 4916634,60 |
| 7 | 356691,92 | 4916621,13 |
| 8 | 356677,21 | 4916609,48 |
| 9 | 356641,15 | 4916595,68 |
| 10 | 356636,66 | 4916589,87 |
| 11 | 356633,88 | 4916583,43 |
| 12 | 356631,91 | 4916569,39 |
| 13 | 356632,51 | 4916557,80 |
| 14 | 356627,10 | 4916552,76 |

| KOORDINATE KOPNO | | |
|---|---|---|
| Tn | E | N |
| 63 | 356766,46 | 4916578,41 |
| 64 | 356761,71 | 4916577,33 |
| 65 | 356763,30 | 4916571,52 |
| 66 | 356764,50 | 4916563,22 |
| 67 | 356765,22 | 4916553,83 |
| 68 | 356765,41 | 4916541,14 |
| 69 | 356763,66 | 4916523,39 |
| 70 | 356763,31 | 4916521,38 |
| 71 | 356761,20 | 4916509,63 |
| 72 | 356758,81 | 4916498,16 |
| 73 | 356754,23 | 4916482,58 |
| 74 | 356752,99 | 4916479,15 |
| | | |
| 75 | 356752,25 | 4916477,25 |

| | | |
|---|---|---|
| 15 | 356619,02 | 4916560,65 |
| 16 | 356604,09 | 4916545,49 |
| 17 | 356610,24 | 4916538,08 |
| 18 | 356615,05 | 4916535,07 |
| 19 | 356603,63 | 4916526,09 |
| 20 | 356602,49 | 4916523,48 |
| 21 | 356607,51 | 4916509,01 |
| 22 | 356609,03 | 4916507,64 |
| 23 | 356610,18 | 4916507,94 |
| 24 | 356611,44 | 4916506,85 |
| 25 | 356613,52 | 4916505,90 |
| 26 | 356619,69 | 4916505,46 |
| 27 | 356620,14 | 4916498,46 |
| 28 | 356620,51 | 4916492,14 |
| 29 | 356624,43 | 4916493,43 |
| 30 | 356624,69 | 4916504,20 |
| 31 | 356635,45 | 4916503,86 |
| 32 | 356637,98 | 4916503,80 |
| 33 | 356653,89 | 4916503,43 |
| 34 | 356676,66 | 4916502,83 |
| 35 | 356698,42 | 4916502,14 |
| 36 | 356699,58 | 4916489,04 |
| 37 | 356700,14 | 4916489,06 |
| 38 | 356708,07 | 4916489,40 |
| 39 | 356708,43 | 4916489,23 |
| 40 | 356707,56 | 4916480,53 |
| 41 | 356718,23 | 4916475,80 |
| 42 | 356723,67 | 4916469,47 |
| 43 | 356730,36 | 4916460,05 |
| 44 | 356741,51 | 4916451,23 |
| 45 | 356740,08 | 4916448,01 |
| 46 | 356739,86 | 4916447,52 |
| 47 | 356738,52 | 4916445,46 |
| 48 | 356742,89 | 4916442,56 |
| 49 | 356749,63 | 4916442,66 |
| 50 | 356762,81 | 4916427,40 |
| 51 | 356765,79 | 4916428,96 |
| 52 | 356751,58 | 4916447,24 |
| 53 | 356758,69 | 4916459,98 |
| 54 | 356766,44 | 4916480,99 |
| 55 | 356769,18 | 4916490,18 |
| 56 | 356771,94 | 4916500,92 |
| 57 | 356773,44 | 4916507,18 |
| 58 | 356777,64 | 4916537,25 |
| 59 | 356777,16 | 4916556,19 |
| 60 | 356775,97 | 4916570,55 |
| 61 | 356775,31 | 4916574,33 |
| 62 | 356771,09 | 4916580,12 |
| KOORDINATE KOPNO | | |
| Tn | E | N |
| 121 | 356651,88 | 4916504,60 |

| | | |
|---|---|---|
| 76 | 356743,39 | 4916455,47 |
| 77 | 356741,93 | 4916452,17 |
| 78 | 356731,09 | 4916460,75 |
| 79 | 356724,46 | 4916470,09 |
| 80 | 356718,84 | 4916476,62 |
| 81 | 356708,62 | 4916481,15 |
| 82 | 356709,49 | 4916489,73 |
| 83 | 356710,27 | 4916491,07 |
| 84 | 356724,62 | 4916489,64 |
| 85 | 356724,63 | 4916489,96 |
| 86 | 356726,11 | 4916489,30 |
| 87 | 356726,38 | 4916482,92 |
| 88 | 356728,27 | 4916483,11 |
| | | |
| 89 | 356728,23 | 4916485,08 |
| 90 | 356728,10 | 4916488,80 |
| 91 | 356728,31 | 4916488,96 |
| 92 | 356728,26 | 4916492,10 |
| 93 | 356728,06 | 4916492,08 |
| 94 | 356726,56 | 4916516,04 |
| 95 | 356724,52 | 4916515,96 |
| 96 | 356726,09 | 4916492,24 |
| 97 | 356724,90 | 4916492,30 |
| 98 | 356724,86 | 4916491,90 |
| 99 | 356708,34 | 4916493,16 |
| | | |
| 100 | 356706,87 | 4916491,58 |
| 101 | 356700,39 | 4916491,26 |
| 102 | 356697,37 | 4916525,36 |
| 103 | 356704,05 | 4916525,86 |
| | | |
| 104 | 356705,69 | 4916525,38 |
| 105 | 356706,01 | 4916525,40 |
| 106 | 356705,99 | 4916525,99 |
| 107 | 356707,53 | 4916526,23 |
| 108 | 356706,20 | 4916538,86 |
| 109 | 356705,66 | 4916546,72 |
| 110 | 356707,72 | 4916547,01 |
| 111 | 356706,84 | 4916557,25 |
| 112 | 356706,37 | 4916557,76 |
| 113 | 356705,63 | 4916558,06 |
| 114 | 356690,24 | 4916552,82 |
| 115 | 356690,17 | 4916552,56 |
| 116 | 356690,27 | 4916551,48 |
| 117 | 356690,40 | 4916549,53 |
| 118 | 356692,52 | 4916522,45 |
| 119 | 356694,24 | 4916503,36 |
| 120 | 356674,46 | 4916503,97 |

| | | |
|---|---|---|
| 122 | 356635,92 | 4916505,00 |
| 123 | 356624,16 | 4916505,37 |
| 124 | 356608,37 | 4916509,58 |
| 125 | 356603,67 | 4916523,13 |
| 126 | 356611,66 | 4916529,29 |
| 127 | 356618,46 | 4916522,52 |
| 128 | 356626,24 | 4916523,49 |
| 129 | 356635,42 | 4916513,72 |
| 130 | 356639,58 | 4916515,38 |
| 131 | 356628,53 | 4916526,69 |
| 132 | 356616,96 | 4916533,87 |
| 133 | 356630,12 | 4916547,02 |
| 134 | 356636,48 | 4916540,38 |
| 135 | 356647,93 | 4916530,98 |
| 136 | 356658,07 | 4916519,14 |
| 137 | 356657,44 | 4916518,64 |
| 138 | 356659,24 | 4916516,29 |
| 139 | 356661,62 | 4916518,04 |
| 140 | 356659,82 | 4916520,27 |
| 141 | 356660,00 | 4916520,47 |
| 142 | 356651,93 | 4916530,27 |
| 143 | 356651,41 | 4916535,13 |
| 144 | 356633,52 | 4916557,72 |
| 145 | 356632,91 | 4916569,35 |
| 146 | 356634,85 | 4916583,16 |
| 147 | 356637,53 | 4916589,36 |
| 148 | 356641,77 | 4916594,85 |
| 149 | 356653,69 | 4916595,83 |
| 150 | 356660,88 | 4916597,51 |
| 151 | 356674,36 | 4916602,40 |
| 152 | 356677,83 | 4916608,70 |
| 153 | 356692,54 | 4916620,35 |
| 154 | 356714,29 | 4916629,42 |
| 155 | 356731,40 | 4916608,08 |
| 156 | 356734,52 | 4916610,56 |
| 157 | 356736,62 | 4916611,04 |
| 158 | 356738,45 | 4916613,62 |
| 159 | 356735,33 | 4916624,34 |
| 160 | 356726,78 | 4916633,67 |
| 161 | 356720,94 | 4916638,01 |
| 162 | 356744,80 | 4916675,99 |
| 163 | 356761,24 | 4916716,11 |
| 1 | 356770,40 | 4916739,25 |

**Članak 17.**

U članku 4. točka 2.51. mijenja se i glasi:

**2.51. Luka Mandre**, s lučkim područjem određenim koordinatnim točkama:

| KOORDINATE KOPNO | | | | KOORDINATE KOPNO | | |
|---|---|---|---|---|---|---|
| Tn | E | N | | Tn | E | N |
| 1 | 374090,96 | 4927656,02 | | 63 | 374247,61 | 4927711,63 |
| 2 | 374092,69 | 4927654,16 | | 64 | 374248,03 | 4927711,38 |
| 3 | 374092,83 | 4927653,36 | | 65 | 374248,32 | 4927711,14 |
| 4 | 374093,92 | 4927653,29 | | 66 | 374249,71 | 4927709,70 |
| 5 | 374093,78 | 4927650,04 | | 67 | 374251,18 | 4927707,80 |
| 6 | 374094,17 | 4927649,25 | | 68 | 374252,66 | 4927705,49 |
| 7 | 374096,14 | 4927649,35 | | 69 | 374252,98 | 4927704,75 |
| 8 | 374097,62 | 4927648,12 | | 70 | 374253,19 | 4927704,41 |
| 9 | 374097,29 | 4927646,33 | | 71 | 374253,65 | 4927703,95 |
| 10 | 374096,68 | 4927645,56 | | 72 | 374257,16 | 4927698,50 |
| 11 | 374098,00 | 4927646,32 | | 73 | 374261,39 | 4927690,81 |
| 12 | 374099,46 | 4927643,62 | | 74 | 374261,77 | 4927689,74 |
| 13 | 374099,05 | 4927643,02 | | 75 | 374262,29 | 4927689,16 |
| 14 | 374099,79 | 4927643,25 | | 76 | 374262,60 | 4927688,86 |
| 15 | 374102,21 | 4927641,01 | | 77 | 374262,90 | 4927688,67 |
| 16 | 374113,69 | 4927629,61 | | 78 | 374263,48 | 4927688,48 |
| 17 | 374103,11 | 4927614,84 | | 79 | 374263,99 | 4927688,03 |
| 18 | 374101,92 | 4927612,23 | | 80 | 374264,72 | 4927687,50 |
| 19 | 374102,07 | 4927601,14 | | 81 | 374265,67 | 4927686,44 |
| 20 | 374102,44 | 4927593,79 | | 82 | 374265,69 | 4927685,88 |
| 21 | 374103,91 | 4927589,64 | | 83 | 374265,76 | 4927685,41 |
| 22 | 374107,62 | 4927584,65 | | 84 | 374265,92 | 4927685,13 |
| 23 | 374109,94 | 4927582,58 | | 85 | 374267,07 | 4927683,09 |
| 24 | 374116,66 | 4927579,09 | | 86 | 374269,53 | 4927678,73 |
| 25 | 374130,27 | 4927575,20 | | 87 | 374269,78 | 4927678,44 |
| 26 | 374133,85 | 4927574,98 | | 88 | 374270,98 | 4927673,12 |
| 27 | 374148,92 | 4927575,33 | | 89 | 374270,87 | 4927672,72 |
| 28 | 374149,94 | 4927577,08 | | 90 | 374270,67 | 4927671,50 |
| 29 | 374149,47 | 4927579,89 | | 91 | 374270,66 | 4927670,84 |
| 30 | 374152,99 | 4927579,41 | | 92 | 374270,77 | 4927670,08 |
| 31 | 374153,65 | 4927585,93 | | 93 | 374270,19 | 4927666,68 |
| 32 | 374150,72 | 4927594,23 | | 94 | 374269,97 | 4927664,81 |
| 33 | 374147,67 | 4927601,12 | | 95 | 374270,02 | 4927663,22 |
| 34 | 374145,46 | 4927607,12 | | 96 | 374269,98 | 4927662,12 |
| 35 | 374142,86 | 4927611,80 | | 97 | 374269,05 | 4927657,72 |
| 36 | 374142,27 | 4927614,49 | | 98 | 374264,85 | 4927658,96 |
| 37 | 374135,77 | 4927626,59 | | 99 | 374264,78 | 4927658,62 |
| 38 | 374141,91 | 4927629,97 | | 100 | 374263,57 | 4927658,54 |
| 39 | 374153,48 | 4927637,47 | | 101 | 374255,29 | 4927636,55 |
| 40 | 374155,55 | 4927639,00 | | 102 | 374253,95 | 4927618,53 |
| 41 | 374161,84 | 4927645,64 | | 103 | 374253,79 | 4927617,81 |
| 42 | 374172,10 | 4927652,36 | | 104 | 374253,96 | 4927611,74 |
| 43 | 374175,38 | 4927655,28 | | 105 | 374255,17 | 4927605,43 |
| 44 | 374187,20 | 4927668,55 | | 106 | 374255,44 | 4927599,72 |
| 45 | 374189,90 | 4927672,71 | | 107 | 374256,19 | 4927595,58 |
| 46 | 374193,64 | 4927679,68 | | 108 | 374256,43 | 4927594,59 |
| 47 | 374196,72 | 4927687,36 | | 109 | 374256,70 | 4927593,22 |
| 48 | 374199,84 | 4927699,51 | | 110 | 374257,99 | 4927588,10 |
| 49 | 374200,77 | 4927703,12 | | 111 | 374258,30 | 4927586,95 |
| 50 | 374201,89 | 4927704,14 | | 112 | 374260,26 | 4927580,99 |

| 51 | 374200,29 | 4927722,02 | | 113 | 374261,95 | 4927575,95 |
|---|---|---|---|---|---|---|
| 52 | 374204,61 | 4927728,13 | | 114 | 374262,31 | 4927574,87 |
| 53 | 374207,75 | 4927731,63 | | 115 | 374267,89 | 4927561,52 |
| 54 | 374210,47 | 4927732,52 | | 116 | 374267,97 | 4927560,65 |
| 55 | 374219,69 | 4927731,39 | | 117 | 374267,87 | 4927559,86 |
| 56 | 374230,41 | 4927729,76 | | 118 | 374264,26 | 4927546,93 |
| 57 | 374231,43 | 4927729,61 | | 119 | 374260,83 | 4927534,67 |
| 58 | 374235,27 | 4927728,43 | | 120 | 374261,46 | 4927533,47 |
| 59 | 374235,72 | 4927728,20 | | 121 | 374264,26 | 4927529,21 |
| 60 | 374243,00 | 4927719,00 | | 122 | 374265,10 | 4927528,06 |
| 61 | 374246,93 | 4927712,47 | | 123 | 374265,28 | 4927527,75 |
| 62 | 374247,23 | 4927712,04 | | 124 | 374263,02 | 4927526,23 |
| KOORDINATE KOPNO | | | | KOORDINATE KOPNO | | |
| Tn | E | N | | Tn | E | N |
| 125 | 374259,63 | 4927523,96 | | 187 | 374248,84 | 4927538,07 |
| 126 | 374261,26 | 4927521,25 | | 188 | 374249,28 | 4927537,92 |
| 127 | 374261,52 | 4927520,24 | | 189 | 374250,70 | 4927539,59 |
| 128 | 374262,43 | 4927519,22 | | 190 | 374251,57 | 4927539,58 |
| 129 | 374262,11 | 4927518,88 | | 191 | 374254,64 | 4927543,04 |
| 130 | 374259,68 | 4927514,92 | | 192 | 374256,86 | 4927545,87 |
| 131 | 374254,53 | 4927517,47 | | 193 | 374257,76 | 4927548,20 |
| 132 | 374250,78 | 4927519,25 | | 194 | 374259,20 | 4927551,11 |
| 133 | 374239,79 | 4927516,39 | | 195 | 374261,08 | 4927554,36 |
| 134 | 374227,19 | 4927513,09 | | 196 | 374262,13 | 4927559,39 |
| 135 | 374218,76 | 4927508,14 | | 197 | 374262,30 | 4927560,92 |
| 136 | 374212,88 | 4927504,20 | | 198 | 374260,32 | 4927560,73 |
| 137 | 374203,12 | 4927499,29 | | 199 | 374259,36 | 4927565,55 |
| 138 | 374193,50 | 4927493,87 | | 200 | 374258,27 | 4927569,00 |
| 139 | 374187,47 | 4927495,28 | | 201 | 374258,02 | 4927568,92 |
| 140 | 374185,23 | 4927499,89 | | 202 | 374257,24 | 4927570,82 |
| 141 | 374186,63 | 4927504,66 | | 203 | 374256,92 | 4927571,95 |
| 142 | 374189,14 | 4927506,74 | | 204 | 374255,30 | 4927576,09 |
| 143 | 374190,66 | 4927507,96 | | 205 | 374253,79 | 4927579,29 |
| 144 | 374193,30 | 4927509,28 | | 206 | 374253,64 | 4927579,26 |
| 145 | 374195,72 | 4927510,91 | | 207 | 374252,97 | 4927581,19 |
| 146 | 374196,70 | 4927512,08 | | 208 | 374253,51 | 4927581,40 |
| 147 | 374196,40 | 4927512,57 | | 209 | 374253,24 | 4927582,22 |
| 148 | 374196,47 | 4927512,87 | | 210 | 374253,70 | 4927582,35 |
| 149 | 374196,72 | 4927513,14 | | 211 | 374254,19 | 4927583,63 |
| 150 | 374197,82 | 4927513,62 | | 212 | 374253,69 | 4927583,90 |
| 151 | 374198,46 | 4927514,26 | | 213 | 374252,94 | 4927583,58 |
| 152 | 374198,61 | 4927514,70 | | 214 | 374252,40 | 4927584,29 |
| 153 | 374198,99 | 4927515,15 | | 215 | 374252,11 | 4927585,03 |
| 154 | 374199,47 | 4927515,37 | | 216 | 374252,58 | 4927585,23 |
| 155 | 374199,69 | 4927515,47 | | 217 | 374252,81 | 4927585,67 |
| 156 | 374199,97 | 4927516,28 | | 218 | 374252,33 | 4927586,67 |
| 157 | 374200,67 | 4927517,05 | | 219 | 374252,14 | 4927588,55 |
| 158 | 374201,23 | 4927517,52 | | 220 | 374252,45 | 4927588,79 |
| 159 | 374203,51 | 4927518,94 | | 221 | 374251,67 | 4927590,18 |
| 160 | 374203,69 | 4927518,66 | | 222 | 374251,52 | 4927591,45 |
| 161 | 374204,41 | 4927518,60 | | 223 | 374251,57 | 4927592,57 |
| 162 | 374209,04 | 4927522,83 | | 224 | 374251,47 | 4927594,06 |

| 163 | 374211,80 | 4927524,45 | | 225 | 374250,45 | 4927596,64 |
|---|---|---|---|---|---|---|
| 164 | 374212,08 | 4927523,99 | | 226 | 374250,35 | 4927598,19 |
| 165 | 374215,36 | 4927524,84 | | 227 | 374248,82 | 4927598,94 |
| 166 | 374215,24 | 4927525,72 | | 228 | 374248,55 | 4927599,22 |
| 167 | 374217,89 | 4927527,31 | | 229 | 374248,33 | 4927600,69 |
| 168 | 374219,83 | 4927528,10 | | 230 | 374248,35 | 4927603,02 |
| 169 | 374220,71 | 4927528,64 | | 231 | 374248,51 | 4927606,22 |
| 170 | 374221,71 | 4927529,14 | | 232 | 374251,20 | 4927607,34 |
| 171 | 374222,01 | 4927528,26 | | 233 | 374250,54 | 4927612,70 |
| 172 | 374222,76 | 4927528,35 | | 234 | 374250,09 | 4927615,91 |
| 173 | 374222,39 | 4927529,52 | | 235 | 374249,55 | 4927620,30 |
| 174 | 374225,32 | 4927530,25 | | 236 | 374249,56 | 4927620,54 |
| 175 | 374227,26 | 4927530,77 | | 237 | 374246,74 | 4927621,33 |
| 176 | 374227,30 | 4927531,29 | | 238 | 374251,43 | 4927638,22 |
| 177 | 374228,84 | 4927531,85 | | 239 | 374252,57 | 4927637,93 |
| 178 | 374230,49 | 4927531,99 | | 240 | 374254,04 | 4927637,54 |
| 179 | 374232,49 | 4927532,07 | | 241 | 374255,01 | 4927637,25 |
| 180 | 374234,76 | 4927533,41 | | 242 | 374263,07 | 4927658,74 |
| 181 | 374236,32 | 4927533,95 | | 243 | 374257,76 | 4927660,32 |
| 182 | 374239,19 | 4927534,62 | | 244 | 374255,39 | 4927672,62 |
| 183 | 374240,75 | 4927534,78 | | 245 | 374250,78 | 4927695,41 |
| 184 | 374245,20 | 4927536,20 | | 246 | 374251,94 | 4927695,55 |
| 185 | 374248,04 | 4927537,34 | | 247 | 374255,28 | 4927679,10 |
| 186 | 374248,13 | 4927537,64 | | 248 | 374258,80 | 4927661,27 |
| KOORDINATE KOPNO | | | | KOORDINATE KOPNO | | |
| Tn | E | N | | Tn | E | N |
| 249 | 374263,43 | 4927660,02 | | 311 | 374154,81 | 4927591,23 |
| 250 | 374265,33 | 4927665,85 | | 312 | 374155,40 | 4927589,55 |
| 251 | 374266,18 | 4927670,24 | | 313 | 374155,01 | 4927589,37 |
| 252 | 374266,12 | 4927673,20 | | 314 | 374155,47 | 4927586,92 |
| 253 | 374265,35 | 4927675,28 | | 315 | 374155,39 | 4927583,21 |
| 254 | 374261,51 | 4927683,82 | | 316 | 374154,48 | 4927579,19 |
| 255 | 374255,79 | 4927696,04 | | 317 | 374154,07 | 4927578,09 |
| 256 | 374243,98 | 4927694,62 | | 318 | 374152,59 | 4927572,59 |
| 257 | 374228,65 | 4927695,24 | | 319 | 374146,93 | 4927570,91 |
| 258 | 374228,72 | 4927698,68 | | 320 | 374132,61 | 4927571,38 |
| 259 | 374243,64 | 4927698,07 | | 321 | 374129,88 | 4927571,61 |
| 260 | 374248,62 | 4927698,68 | | 322 | 374115,25 | 4927575,43 |
| 261 | 374253,47 | 4927699,30 | | 323 | 374107,72 | 4927579,34 |
| 262 | 374246,43 | 4927708,73 | | 324 | 374104,73 | 4927582,00 |
| 263 | 374234,09 | 4927724,87 | | 325 | 374100,43 | 4927587,79 |
| 264 | 374231,67 | 4927726,23 | | 326 | 374098,58 | 4927593,03 |
| 265 | 374228,68 | 4927727,34 | | 327 | 374098,17 | 4927601,02 |
| 266 | 374221,17 | 4927728,57 | | 328 | 374098,01 | 4927613,06 |
| 267 | 374216,42 | 4927729,38 | | 329 | 374099,86 | 4927617,10 |
| 268 | 374211,28 | 4927730,06 | | 330 | 374103,64 | 4927620,86 |
| 269 | 374209,72 | 4927729,62 | | 331 | 374104,75 | 4927627,85 |
| 270 | 374207,54 | 4927727,81 | | 332 | 374103,46 | 4927634,25 |
| 271 | 374206,11 | 4927726,19 | | 333 | 374101,34 | 4927640,45 |
| 272 | 374203,39 | 4927722,08 | | 334 | 374099,54 | 4927642,12 |
| 273 | 374204,71 | 4927710,28 | | 335 | 374098,62 | 4927641,84 |
| 274 | 374205,47 | 4927701,20 | | 336 | 374097,63 | 4927642,73 |

| | | | | | | |
|---|---|---|---|---|---|---|
| 275 | 374220,21 | 4927699,02 | | 337 | 374098,29 | 4927643,69 |
| 276 | 374219,67 | 4927695,65 | | 338 | 374097,61 | 4927644,94 |
| 277 | 374204,63 | 4927697,77 | | 339 | 374096,61 | 4927644,36 |
| 278 | 374202,91 | 4927690,24 | | 340 | 374095,74 | 4927644,80 |
| 279 | 374201,84 | 4927685,41 | | 341 | 374095,68 | 4927646,00 |
| 280 | 374198,98 | 4927677,98 | | 342 | 374096,35 | 4927646,78 |
| 281 | 374192,20 | 4927665,65 | | 343 | 374096,53 | 4927647,73 |
| 282 | 374180,21 | 4927652,61 | | 344 | 374095,84 | 4927648,30 |
| 283 | 374169,05 | 4927643,37 | | 345 | 374094,33 | 4927648,10 |
| 284 | 374162,25 | 4927637,82 | | 346 | 374093,43 | 4927648,47 |
| 285 | 374161,42 | 4927638,69 | | 347 | 374092,76 | 4927649,85 |
| 286 | 374157,56 | 4927634,25 | | 348 | 374092,92 | 4927652,35 |
| 287 | 374154,78 | 4927631,60 | | 349 | 374091,97 | 4927652,42 |
| 288 | 374153,63 | 4927632,91 | | 350 | 374091,75 | 4927653,70 |
| 289 | 374153,10 | 4927632,51 | | 351 | 374090,13 | 4927655,44 |
| 290 | 374155,78 | 4927629,67 | | | | |
| 291 | 374151,58 | 4927625,72 | | | | |
| 292 | 374151,94 | 4927625,44 | | | | |
| 293 | 374148,49 | 4927620,93 | | | | |
| 294 | 374147,29 | 4927621,78 | | | | |
| 295 | 374150,85 | 4927626,40 | | | | |
| 296 | 374154,34 | 4927629,79 | | | | |
| 297 | 374152,31 | 4927631,90 | | | | |
| 298 | 374141,63 | 4927623,81 | | | | |
| 299 | 374141,50 | 4927623,26 | | | | |
| 300 | 374142,15 | 4927620,67 | | | | |
| 301 | 374143,27 | 4927616,06 | | | | |
| 302 | 374145,45 | 4927615,43 | | | | |
| 303 | 374144,93 | 4927613,13 | | | | |
| 304 | 374147,49 | 4927608,19 | | | | |
| 305 | 374149,37 | 4927604,65 | | | | |
| 306 | 374149,92 | 4927601,98 | | | | |
| 307 | 374150,51 | 4927602,08 | | | | |
| 308 | 374153,23 | 4927595,29 | | | | |
| 309 | 374153,04 | 4927595,17 | | | | |
| 310 | 374154,15 | 4927591,05 | | | | |
| KOORDINATE MORE | | | | | | |
| Tn | E | N | | | | |
| 351 | 374090,13 | 4927655,44 | | | | |
| 352 | 374041,16 | 4927622,07 | | | | |
| 353 | 374181,95 | 4927476,14 | | | | |
| 130 | 374259,68 | 4927514,92 | | | | |
| 246 | 374251,94 | 4927695,55 | | | | |
| 247 | 374255,28 | 4927679,10 | | | | |
| 248 | 374258,80 | 4927661,27 | | | | |
| 249 | 374263,43 | 4927660,02 | | | | |
| 250 | 374265,33 | 4927665,85 | | | | |
| 251 | 374266,18 | 4927670,24 | | | | |
| 252 | 374266,12 | 4927673,20 | | | | |
| 253 | 374265,35 | 4927675,28 | | | | |
| 254 | 374261,51 | 4927683,82 | | | | |
| 255 | 374255,79 | 4927696,04 | | | | |

| | | | | | | |
|---|---|---|---|---|---|---|
| 256 | 374243,98 | 4927694,62 | | | | |

**Članak 18.**

U članku 4. točka 2.62. mijenja se i glasi:

**2.62. Luka Zadar/Jazine**, s lučkim područjem određenim koordinatnim točkama:

| KOORDINATE KOPNO | | | | KOORDINATE KOPNO | | |
|---|---|---|---|---|---|---|
| Tn | E | N | | Tn | E | N |
| 1 | 398227,52 | 4887269,39 | | 195 | 398392,01 | 4887038,92 |
| 2 | 398224,96 | 4887256,76 | | 196 | 398391,84 | 4887039,15 |
| 3 | 398224,82 | 4887256,18 | | 197 | 398395,02 | 4887041,81 |
| 4 | 398223,98 | 4887253,68 | | 198 | 398395,25 | 4887042,16 |
| 5 | 398212,76 | 4887221,22 | | 199 | 398395,35 | 4887042,77 |
| 6 | 398217,02 | 4887219,72 | | 200 | 398395,05 | 4887043,53 |
| 7 | 398228,14 | 4887252,02 | | 201 | 398393,68 | 4887045,20 |
| 8 | 398238,66 | 4887238,73 | | 202 | 398382,35 | 4887059,23 |
| 9 | 398235,13 | 4887228,56 | | 203 | 398368,10 | 4887077,15 |
| 10 | 398230,15 | 4887214,16 | | 204 | 398346,22 | 4887104,76 |
| 11 | 398228,14 | 4887212,61 | | 205 | 398339,57 | 4887113,12 |
| 12 | 398245,31 | 4887188,68 | | 206 | 398307,92 | 4887153,09 |
| 13 | 398245,41 | 4887188,68 | | 207 | 398272,45 | 4887197,77 |
| 14 | 398258,06 | 4887198,64 | | 208 | 398266,62 | 4887205,12 |
| 15 | 398264,71 | 4887190,45 | | 209 | 398266,31 | 4887210,21 |
| 16 | 398272,31 | 4887196,74 | | 210 | 398257,11 | 4887221,89 |
| 17 | 398274,05 | 4887194,48 | | 211 | 398258,02 | 4887222,64 |
| 18 | 398281,51 | 4887185,12 | | 212 | 398255,75 | 4887225,62 |
| 19 | 398297,18 | 4887165,42 | | 213 | 398254,69 | 4887224,71 |
| 20 | 398319,50 | 4887137,37 | | 214 | 398246,89 | 4887234,64 |
| 21 | 398345,64 | 4887104,30 | | 215 | 398242,57 | 4887239,84 |
| 22 | 398364,55 | 4887080,52 | | 216 | 398227,36 | 4887258,81 |
| 23 | 398381,79 | 4887058,75 | | | | |
| 24 | 398394,47 | 4887043,11 | | 57 | 398531,38 | 4886776,95 |
| 25 | 398394,61 | 4887042,78 | | 58 | 398527,23 | 4886736,02 |
| 26 | 398394,59 | 4887042,38 | | 59 | 398527,28 | 4886733,95 |
| 27 | 398394,15 | 4887041,91 | | 60 | 398527,68 | 4886731,93 |
| 28 | 398382,32 | 4887032,44 | | 61 | 398528,49 | 4886730,02 |
| 29 | 398375,64 | 4887026,95 | | 62 | 398529,66 | 4886728,40 |
| 30 | 398375,34 | 4887026,61 | | 63 | 398531,17 | 4886726,91 |
| 31 | 398375,23 | 4887026,22 | | 64 | 398557,18 | 4886707,43 |
| 32 | 398375,42 | 4887025,65 | | 65 | 398555,39 | 4886705,10 |
| 33 | 398381,48 | 4887018,01 | | 66 | 398561,04 | 4886700,87 |
| 34 | 398385,49 | 4887013,06 | | 67 | 398562,82 | 4886703,20 |
| 35 | 398392,83 | 4887003,74 | | 68 | 398581,24 | 4886689,34 |
| 36 | 398407,74 | 4886984,81 | | 69 | 398581,99 | 4886688,59 |
| 37 | 398430,57 | 4886955,97 | | 70 | 398582,97 | 4886687,35 |
| 38 | 398459,69 | 4886918,70 | | 71 | 398607,31 | 4886653,08 |
| 39 | 398471,79 | 4886927,89 | | 72 | 398631,46 | 4886619,08 |
| 40 | 398488,34 | 4886906,47 | | | | |
| 41 | 398511,47 | 4886876,79 | | 77 | 398666,22 | 4886570,11 |

| | | | | | | |
|---|---|---|---|---|---|---|
| 42 | 398536,22 | 4886844,95 | | | | |
| 43 | 398536,72 | 4886844,28 | | 89 | 398702,55 | 4886518,98 |
| 44 | 398537,13 | 4886843,54 | | 90 | 398664,88 | 4886492,19 |
| 45 | 398537,64 | 4886842,02 | | 91 | 398633,51 | 4886469,83 |
| 46 | 398537,85 | 4886840,37 | | 92 | 398627,79 | 4886474,73 |
| 47 | 398537,70 | 4886838,74 | | 93 | 398616,38 | 4886484,47 |
| 48 | 398534,21 | 4886804,65 | | 94 | 398601,56 | 4886490,77 |
| | | | | 95 | 398583,39 | 4886506,83 |
| 182 | 398536,85 | 4886801,00 | | 96 | 398567,72 | 4886520,69 |
| 183 | 398539,28 | 4886824,86 | | 97 | 398547,16 | 4886538,84 |
| 184 | 398541,19 | 4886843,53 | | 98 | 398527,91 | 4886555,76 |
| 185 | 398516,44 | 4886875,45 | | 99 | 398522,78 | 4886560,26 |
| 186 | 398472,18 | 4886932,48 | | 100 | 398520,47 | 4886562,45 |
| 187 | 398460,31 | 4886923,46 | | 101 | 398515,00 | 4886567,95 |
| 188 | 398433,49 | 4886958,40 | | 102 | 398510,87 | 4886572,43 |
| 189 | 398405,76 | 4886994,49 | | 103 | 398507,23 | 4886576,88 |
| 190 | 398402,75 | 4886992,35 | | 104 | 398504,23 | 4886581,19 |
| 191 | 398388,76 | 4887010,09 | | 105 | 398500,89 | 4886586,47 |
| 192 | 398382,39 | 4887018,54 | | 106 | 398487,38 | 4886610,42 |
| 193 | 398376,27 | 4887026,15 | | 107 | 398466,29 | 4886647,96 |
| 194 | 398381,92 | 4887030,82 | | 108 | 398444,95 | 4886685,90 |
| KOORDINATE KOPNO | | | | KOORDINATE KOPNO | | |
| Tn | E | N | | Tn | E | N |
| 109 | 398435,49 | 4886702,82 | | 171 | 398594,57 | 4886733,08 |
| 110 | 398434,44 | 4886704,74 | | 172 | 398594,56 | 4886733,28 |
| 111 | 398418,30 | 4886733,52 | | 173 | 398583,36 | 4886732,77 |
| 112 | 398402,53 | 4886761,90 | | 174 | 398571,09 | 4886728,30 |
| 113 | 398387,98 | 4886788,00 | | 175 | 398554,36 | 4886731,01 |
| 114 | 398346,38 | 4886833,13 | | 176 | 398554,40 | 4886731,20 |
| 115 | 398318,15 | 4886863,82 | | 177 | 398531,27 | 4886735,68 |
| 116 | 398293,09 | 4886891,04 | | 178 | 398531,40 | 4886736,31 |
| 117 | 398291,27 | 4886893,05 | | 179 | 398530,32 | 4886736,48 |
| 118 | 398275,19 | 4886910,51 | | 180 | 398530,61 | 4886739,37 |
| 119 | 398273,70 | 4886909,12 | | 181 | 398534,63 | 4886779,28 |
| 120 | 398276,98 | 4886905,56 | | | | |
| 121 | 398290,13 | 4886891,30 | | | | |
| 122 | 398318,13 | 4886860,88 | | | | |
| 123 | 398344,17 | 4886832,54 | | | | |
| 124 | 398365,52 | 4886809,27 | | | | |
| 125 | 398373,55 | 4886799,88 | | | | |
| 126 | 398381,02 | 4886790,27 | | | | |
| 127 | 398388,53 | 4886779,73 | | | | |
| 128 | 398395,26 | 4886769,74 | | | | |
| 129 | 398400,72 | 4886761,06 | | | | |
| 130 | 398420,39 | 4886725,38 | | | | |
| 131 | 398443,05 | 4886684,82 | | | | |
| 132 | 398441,30 | 4886683,86 | | | | |
| 133 | 398457,30 | 4886655,26 | | | | |
| 134 | 398482,90 | 4886609,76 | | | | |
| 135 | 398499,56 | 4886580,89 | | | | |
| 136 | 398514,93 | 4886563,00 | | | | |
| 137 | 398519,92 | 4886558,18 | | | | |

| | | | | | | |
|---|---|---|---|---|---|---|
| 138 | 398526,62 | 4886552,09 | | | | |
| 139 | 398549,39 | 4886531,90 | | | | |
| 140 | 398567,71 | 4886515,65 | | | | |
| 141 | 398599,87 | 4886487,16 | | | | |
| 142 | 398599,79 | 4886487,06 | | | | |
| 143 | 398600,44 | 4886486,61 | | | | |
| 144 | 398612,85 | 4886479,79 | | | | |
| 145 | 398623,69 | 4886470,62 | | | | |
| 146 | 398625,76 | 4886468,01 | | | | |
| 147 | 398626,59 | 4886468,92 | | | | |
| 148 | 398627,14 | 4886469,07 | | | | |
| 149 | 398627,69 | 4886469,00 | | | | |
| 150 | 398632,95 | 4886464,52 | | | | |
| 151 | 398636,94 | 4886467,35 | | | | |
| 152 | 398666,47 | 4886488,37 | | | | |
| 153 | 398704,82 | 4886515,66 | | | | |
| 154 | 398707,41 | 4886517,50 | | | | |
| 155 | 398685,70 | 4886548,01 | | | | |
| 156 | 398667,07 | 4886574,06 | | | | |
| 157 | 398644,08 | 4886606,64 | | | | |
| 158 | 398620,97 | 4886639,21 | | | | |
| 159 | 398585,98 | 4886688,21 | | | | |
| 160 | 398586,83 | 4886688,83 | | | | |
| 161 | 398587,92 | 4886689,77 | | | | |
| 162 | 398599,18 | 4886695,74 | | | | |
| 163 | 398598,14 | 4886699,43 | | | | |
| 164 | 398597,72 | 4886701,01 | | | | |
| 165 | 398593,45 | 4886714,53 | | | | |
| 166 | 398593,87 | 4886714,67 | | | | |
| 167 | 398593,23 | 4886716,70 | | | | |
| 168 | 398597,07 | 4886717,92 | | | | |
| 169 | 398596,92 | 4886718,91 | | | | |
| 170 | 398594,69 | 4886733,09 | | | | |
| KOORDINATE MORE | | | | | | |
| Tn | E | N | | | | |
| 1 | 398227,52 | 4887269,39 | | | | |
| 217 | 398238,30 | 4887274,52 | | | | |
| 218 | 398264,53 | 4887287,01 | | | | |
| 219 | 398266,83 | 4887293,21 | | | | |
| 220 | 398268,10 | 4887296,62 | | | | |
| 221 | 398265,18 | 4887297,58 | | | | |
| 222 | 398213,09 | 4887272,97 | | | | |
| 223 | 398188,71 | 4887237,89 | | | | |
| 224 | 398366,24 | 4887003,83 | | | | |
| | | | | | | |
| 33 | 398381,48 | 4887018,01 | | | | |
| 118 | 398275,19 | 4886910,51 | | | | |
| | | | | | | |
| 48 | 398534,21 | 4886804,65 | | | | |
| 49 | 398532,99 | 4886792,81 | | | | |
| 50 | 398516,54 | 4886815,90 | | | | |
| 55 | 398513,47 | 4886813,76 | | | | |

| | | | | | | |
|---|---|---|---|---|---|---|
| 56 | 398532,42 | 4886787,16 | | | | |
| 57 | 398531,38 | 4886776,95 | | | | |
| | | | | | | |
| KOORDINATE PONTON | | | | | | |
| Tn | E | N | | | | |
| 51 | 398515,24 | 4886817,70 | | | | |
| 52 | 398505,70 | 4886830,71 | | | | |
| 53 | 398502,64 | 4886828,47 | | | | |
| 54 | 398512,07 | 4886815,39 | | | | |
| | | | | | | |
| 73 | 398646,06 | 4886591,34 | | | | |
| 74 | 398597,50 | 4886556,54 | | | | |
| 75 | 398598,90 | 4886554,61 | | | | |
| 76 | 398647,44 | 4886589,37 | | | | |
| | | | | | | |
| 78 | 398663,44 | 4886566,81 | | | | |
| 79 | 398634,35 | 4886546,07 | | | | |
| 80 | 398614,80 | 4886532,15 | | | | |
| 81 | 398616,18 | 4886530,23 | | | | |
| 82 | 398643,43 | 4886549,67 | | | | |
| 83 | 398664,83 | 4886564,89 | | | | |
| | | | | | | |
| 84 | 398681,01 | 4886542,03 | | | | |
| 85 | 398634,97 | 4886508,89 | | | | |
| 86 | 398636,37 | 4886506,96 | | | | |
| 87 | 398682,40 | 4886540,11 | | | | |

**Članak 19.**

U članku 4. točka 2.66. mijenja se i glasi:

**2.66. Luka Sukošan**, s lučkim područjem određenim koordinatnim točkama:

| KOORDINATE KOPNO | | | | KOORDINATE KOPNO | | |
|---|---|---|---|---|---|---|
| Tn | E | N | | Tn | E | N |
| 1 | 404542,13 | 4879455,55 | | 63 | 404564,86 | 4879195,43 |
| 2 | 404563,09 | 4879465,90 | | 64 | 404568,34 | 4879202,19 |
| 3 | 404563,30 | 4879459,14 | | 65 | 404572,44 | 4879208,51 |
| 4 | 404566,71 | 4879433,28 | | 66 | 404565,31 | 4879214,53 |
| 5 | 404571,38 | 4879397,87 | | 67 | 404566,50 | 4879215,96 |
| 6 | 404578,70 | 4879383,94 | | 68 | 404538,09 | 4879240,12 |
| 7 | 404584,45 | 4879372,62 | | 69 | 404505,58 | 4879267,79 |
| 8 | 404608,59 | 4879353,52 | | 70 | 404470,33 | 4879297,77 |
| 9 | 404634,15 | 4879336,10 | | 71 | 404434,20 | 4879328,49 |
| 10 | 404664,80 | 4879335,69 | | 72 | 404426,95 | 4879329,88 |
| 11 | 404693,94 | 4879337,80 | | 73 | 404425,55 | 4879330,11 |
| 12 | 404723,07 | 4879339,56 | | 74 | 404403,94 | 4879334,24 |
| 13 | 404731,88 | 4879336,06 | | 75 | 404389,72 | 4879318,51 |
| 14 | 404740,91 | 4879331,08 | | 76 | 404388,76 | 4879317,44 |
| 15 | 404746,68 | 4879325,69 | | 77 | 404386,84 | 4879315,38 |
| 16 | 404757,36 | 4879309,71 | | 78 | 404381,89 | 4879319,71 |
| 17 | 404751,57 | 4879303,51 | | 79 | 404383,00 | 4879320,95 |

| | | | | | | |
|---|---|---|---|---|---|---|
| 18 | 404729,38 | 4879284,68 | | 80 | 404382,44 | 4879326,75 |
| 19 | 404702,52 | 4879274,12 | | 81 | 404387,29 | 4879333,60 |
| 20 | 404689,31 | 4879270,22 | | 82 | 404392,14 | 4879339,51 |
| 21 | 404674,50 | 4879264,13 | | 83 | 404397,99 | 4879345,41 |
| 22 | 404656,96 | 4879255,62 | | 84 | 404403,80 | 4879351,75 |
| 23 | 404649,09 | 4879253,16 | | 85 | 404409,39 | 4879358,00 |
| 24 | 404645,94 | 4879252,28 | | 86 | 404412,33 | 4879359,68 |
| 25 | 404640,58 | 4879251,58 | | 87 | 404415,07 | 4879358,53 |
| 26 | 404638,21 | 4879251,96 | | 88 | 404416,13 | 4879355,41 |
| 27 | 404637,36 | 4879249,56 | | 89 | 404416,59 | 4879354,08 |
| 28 | 404637,19 | 4879247,95 | | 90 | 404444,08 | 4879330,72 |
| 29 | 404636,38 | 4879247,09 | | 91 | 404445,20 | 4879329,81 |
| 30 | 404635,18 | 4879246,94 | | 92 | 404471,60 | 4879307,38 |
| 31 | 404634,01 | 4879247,37 | | 93 | 404485,50 | 4879295,55 |
| 32 | 404633,49 | 4879248,41 | | 94 | 404486,57 | 4879294,62 |
| 33 | 404633,36 | 4879249,57 | | 95 | 404526,02 | 4879261,08 |
| 34 | 404634,11 | 4879252,45 | | 96 | 404527,11 | 4879260,17 |
| 35 | 404632,89 | 4879252,53 | | 97 | 404554,89 | 4879236,51 |
| 36 | 404629,16 | 4879250,57 | | 98 | 404577,62 | 4879217,12 |
| 37 | 404628,16 | 4879249,39 | | 99 | 404581,46 | 4879221,53 |
| 38 | 404625,00 | 4879249,41 | | 100 | 404584,34 | 4879219,14 |
| 39 | 404624,80 | 4879250,06 | | 101 | 404584,98 | 4879219,84 |
| 40 | 404620,18 | 4879248,50 | | 102 | 404582,71 | 4879222,52 |
| 41 | 404616,02 | 4879247,58 | | 103 | 404585,01 | 4879224,11 |
| 42 | 404613,33 | 4879247,22 | | 104 | 404586,60 | 4879224,90 |
| 43 | 404610,43 | 4879246,13 | | 105 | 404590,08 | 4879227,74 |
| 44 | 404605,02 | 4879242,75 | | 106 | 404593,16 | 4879224,03 |
| 45 | 404602,60 | 4879241,11 | | 107 | 404596,16 | 4879226,82 |
| 46 | 404601,67 | 4879240,51 | | 108 | 404595,48 | 4879228,80 |
| 47 | 404600,73 | 4879239,78 | | 109 | 404597,55 | 4879237,40 |
| 48 | 404600,14 | 4879238,98 | | 110 | 404600,00 | 4879240,49 |
| 49 | 404598,47 | 4879236,94 | | 111 | 404604,47 | 4879243,59 |
| 50 | 404596,52 | 4879228,85 | | 112 | 404609,99 | 4879247,03 |
| 51 | 404597,32 | 4879226,53 | | 113 | 404613,09 | 4879248,20 |
| 52 | 404593,07 | 4879222,58 | | 114 | 404615,73 | 4879248,55 |
| 53 | 404589,95 | 4879226,34 | | 115 | 404619,02 | 4879250,15 |
| 54 | 404587,15 | 4879224,05 | | 116 | 404619,86 | 4879249,44 |
| 55 | 404585,52 | 4879223,25 | | 117 | 404622,11 | 4879250,20 |
| 56 | 404584,18 | 4879222,33 | | 118 | 404624,48 | 4879251,01 |
| 57 | 404585,71 | 4879220,54 | | 119 | 404624,09 | 4879252,69 |
| 58 | 404589,77 | 4879216,73 | | 120 | 404625,09 | 4879252,98 |
| 59 | 404580,00 | 4879201,98 | | 121 | 404625,77 | 4879250,41 |
| 60 | 404577,61 | 4879198,37 | | 122 | 404627,70 | 4879250,39 |
| 61 | 404573,64 | 4879200,62 | | 123 | 404628,52 | 4879251,37 |
| 62 | 404569,44 | 4879192,74 | | 124 | 404632,68 | 4879253,55 |
| KOORDINATE KOPNO | | | | KOORDINATE KOPNO | | |
| Tn | E | N | | Tn | E | N |
| 125 | 404635,39 | 4879253,37 | | 187 | 404704,92 | 4879338,00 |
| 126 | 404634,59 | 4879250,33 | | 188 | 404700,54 | 4879337,58 |
| 127 | 404634,38 | 4879249,50 | | 189 | 404696,02 | 4879337,17 |
| 128 | 404634,47 | 4879248,70 | | 190 | 404694,39 | 4879336,99 |
| 129 | 404634,73 | 4879248,18 | | 191 | 404689,27 | 4879336,69 |

| | | | | | | |
|---|---|---|---|---|---|---|
| 130 | 404635,30 | 4879247,97 | | 192 | 404683,46 | 4879336,03 |
| 131 | 404636,23 | 4879248,39 | | 193 | 404679,73 | 4879335,74 |
| 132 | 404635,90 | 4879248,04 | | 194 | 404669,49 | 4879335,29 |
| 133 | 404636,37 | 4879249,76 | | 195 | 404658,84 | 4879334,79 |
| 134 | 404636,60 | 4879250,46 | | 196 | 404650,76 | 4879334,66 |
| 135 | 404637,56 | 4879253,08 | | 197 | 404641,49 | 4879334,62 |
| 136 | 404641,65 | 4879252,72 | | 198 | 404637,45 | 4879334,90 |
| 137 | 404645,81 | 4879253,27 | | 199 | 404633,90 | 4879335,45 |
| 138 | 404648,82 | 4879254,13 | | 200 | 404632,34 | 4879335,95 |
| 139 | 404654,90 | 4879256,87 | | 201 | 404630,80 | 4879336,50 |
| 140 | 404658,35 | 4879258,93 | | 202 | 404627,39 | 4879336,66 |
| 141 | 404660,28 | 4879259,72 | | 203 | 404625,14 | 4879336,27 |
| 142 | 404663,91 | 4879263,24 | | 204 | 404624,05 | 4879337,76 |
| 143 | 404665,69 | 4879265,41 | | 205 | 404623,05 | 4879342,09 |
| 144 | 404664,84 | 4879266,51 | | 206 | 404607,43 | 4879353,40 |
| 145 | 404668,72 | 4879269,25 | | 207 | 404603,33 | 4879356,25 |
| 146 | 404671,60 | 4879270,88 | | 208 | 404598,09 | 4879359,27 |
| 147 | 404675,76 | 4879272,61 | | 209 | 404595,08 | 4879360,91 |
| 148 | 404680,92 | 4879274,39 | | 210 | 404593,89 | 4879361,66 |
| 149 | 404681,31 | 4879273,17 | | 211 | 404590,32 | 4879358,06 |
| 150 | 404683,53 | 4879273,75 | | 212 | 404589,52 | 4879358,81 |
| 151 | 404684,82 | 4879274,15 | | 213 | 404592,87 | 4879362,55 |
| 152 | 404687,24 | 4879274,85 | | 214 | 404592,15 | 4879363,07 |
| 153 | 404690,78 | 4879275,84 | | 215 | 404590,28 | 4879365,04 |
| 154 | 404692,73 | 4879276,06 | | 216 | 404584,97 | 4879370,82 |
| 155 | 404695,41 | 4879275,85 | | 217 | 404580,23 | 4879376,59 |
| 156 | 404697,78 | 4879275,87 | | 218 | 404573,58 | 4879386,16 |
| 157 | 404701,46 | 4879275,95 | | 219 | 404571,93 | 4879388,83 |
| 158 | 404703,48 | 4879276,48 | | 220 | 404570,76 | 4879390,99 |
| 159 | 404705,83 | 4879276,83 | | 221 | 404554,82 | 4879382,82 |
| 160 | 404708,48 | 4879277,61 | | 222 | 404554,06 | 4879384,30 |
| 161 | 404711,89 | 4879279,12 | | 223 | 404559,69 | 4879387,35 |
| 162 | 404718,56 | 4879282,46 | | 224 | 404568,38 | 4879391,82 |
| 163 | 404725,14 | 4879285,92 | | 225 | 404567,79 | 4879395,52 |
| 164 | 404726,19 | 4879286,19 | | 226 | 404568,47 | 4879399,29 |
| 165 | 404729,41 | 4879287,39 | | 227 | 404567,40 | 4879404,09 |
| 166 | 404732,91 | 4879289,62 | | 228 | 404565,85 | 4879410,62 |
| 167 | 404735,39 | 4879292,18 | | 229 | 404562,57 | 4879425,37 |
| 168 | 404738,29 | 4879295,81 | | 230 | 404560,62 | 4879432,40 |
| 169 | 404740,78 | 4879300,26 | | 231 | 404559,16 | 4879435,56 |
| 170 | 404742,30 | 4879305,34 | | 232 | 404557,76 | 4879437,71 |
| 171 | 404743,04 | 4879308,56 | | 233 | 404554,72 | 4879441,90 |
| 172 | 404744,35 | 4879312,74 | | 234 | 404551,31 | 4879444,81 |
| 173 | 404746,74 | 4879316,78 | | 235 | 404546,96 | 4879448,21 |
| 174 | 404747,23 | 4879322,28 | | 236 | 404543,55 | 4879450,68 |
| 175 | 404747,01 | 4879324,62 | | 237 | 404524,24 | 4879440,58 |
| 176 | 404745,49 | 4879326,25 | | 238 | 404508,07 | 4879432,17 |
| 177 | 404741,96 | 4879329,34 | | 239 | 404510,59 | 4879426,01 |
| 178 | 404738,80 | 4879331,00 | | 240 | 404507,89 | 4879424,84 |
| 179 | 404736,87 | 4879332,19 | | 241 | 404503,46 | 4879433,33 |
| 180 | 404734,31 | 4879333,54 | | 242 | 404506,63 | 4879435,04 |
| 181 | 404730,07 | 4879335,55 | | 243 | 404507,22 | 4879433,98 |

| 182 | 404724,92 | 4879337,39 | | 244 | 404513,08 | 4879437,05 |
|---|---|---|---|---|---|---|
| 183 | 404722,03 | 4879338,31 | | 245 | 404527,70 | 4879444,68 |
| 184 | 404717,15 | 4879339,12 | | 246 | 404543,13 | 4879452,76 |
| 185 | 404713,03 | 4879338,77 | | 247 | 404542,32 | 4879454,46 |
| 186 | 404709,19 | 4879338,43 | | 1 | 404542,13 | 4879455,55 |
| KOORDINATE MORE | | | | KOORDINATE MORE | | |
| Tn | E | N | | Tn | E | N |
| 63 | 404564,86 | 4879195,43 | | 125 | 404635,39 | 4879253,37 |
| 64 | 404568,34 | 4879202,19 | | 126 | 404634,59 | 4879250,33 |
| 65 | 404572,44 | 4879208,51 | | 127 | 404634,38 | 4879249,50 |
| 66 | 404565,31 | 4879214,53 | | 128 | 404634,47 | 4879248,70 |
| 67 | 404566,50 | 4879215,96 | | 129 | 404634,73 | 4879248,18 |
| 68 | 404538,09 | 4879240,12 | | 130 | 404635,30 | 4879247,97 |
| 69 | 404505,58 | 4879267,79 | | 131 | 404636,23 | 4879248,39 |
| 70 | 404470,33 | 4879297,77 | | 132 | 404635,90 | 4879248,04 |
| 71 | 404434,20 | 4879328,49 | | 133 | 404636,37 | 4879249,76 |
| 72 | 404426,95 | 4879329,88 | | 134 | 404636,60 | 4879250,46 |
| 73 | 404425,55 | 4879330,11 | | 135 | 404637,56 | 4879253,08 |
| 74 | 404403,94 | 4879334,24 | | 136 | 404641,65 | 4879252,72 |
| 75 | 404389,72 | 4879318,51 | | 137 | 404645,81 | 4879253,27 |
| 76 | 404388,76 | 4879317,44 | | 138 | 404648,82 | 4879254,13 |
| 77 | 404386,84 | 4879315,38 | | 139 | 404654,90 | 4879256,87 |
| 78 | 404381,89 | 4879319,71 | | 140 | 404658,35 | 4879258,93 |
| 79 | 404383,00 | 4879320,95 | | 141 | 404660,28 | 4879259,72 |
| 80 | 404382,44 | 4879326,75 | | 142 | 404663,91 | 4879263,24 |
| 81 | 404387,29 | 4879333,60 | | 143 | 404665,69 | 4879265,41 |
| 82 | 404392,14 | 4879339,51 | | 144 | 404664,84 | 4879266,51 |
| 83 | 404397,99 | 4879345,41 | | 145 | 404668,72 | 4879269,25 |
| 84 | 404403,80 | 4879351,75 | | 146 | 404671,60 | 4879270,88 |
| 85 | 404409,39 | 4879358,00 | | 147 | 404675,76 | 4879272,61 |
| 86 | 404412,33 | 4879359,68 | | 148 | 404680,92 | 4879274,39 |
| 87 | 404415,07 | 4879358,53 | | 149 | 404681,31 | 4879273,17 |
| 88 | 404416,13 | 4879355,41 | | 150 | 404683,53 | 4879273,75 |
| 89 | 404416,59 | 4879354,08 | | 151 | 404684,82 | 4879274,15 |
| 90 | 404444,08 | 4879330,72 | | 152 | 404687,24 | 4879274,85 |
| 91 | 404445,20 | 4879329,81 | | 153 | 404690,78 | 4879275,84 |
| 92 | 404471,60 | 4879307,38 | | 154 | 404692,73 | 4879276,06 |
| 93 | 404485,50 | 4879295,55 | | 155 | 404695,41 | 4879275,85 |
| 94 | 404486,57 | 4879294,62 | | 156 | 404697,78 | 4879275,87 |
| 95 | 404526,02 | 4879261,08 | | 157 | 404701,46 | 4879275,95 |
| 96 | 404527,11 | 4879260,17 | | 158 | 404703,48 | 4879276,48 |
| 97 | 404554,89 | 4879236,51 | | 159 | 404705,83 | 4879276,83 |
| 98 | 404577,62 | 4879217,12 | | 160 | 404708,48 | 4879277,61 |
| 99 | 404581,46 | 4879221,53 | | 161 | 404711,89 | 4879279,12 |
| 100 | 404584,34 | 4879219,14 | | 162 | 404718,56 | 4879282,46 |
| 101 | 404584,98 | 4879219,84 | | 163 | 404725,14 | 4879285,92 |
| 102 | 404582,71 | 4879222,52 | | 164 | 404726,19 | 4879286,19 |
| 103 | 404585,01 | 4879224,11 | | 165 | 404729,41 | 4879287,39 |
| 104 | 404586,60 | 4879224,90 | | 166 | 404732,91 | 4879289,62 |
| 105 | 404590,08 | 4879227,74 | | 167 | 404735,39 | 4879292,18 |
| 106 | 404593,16 | 4879224,03 | | 168 | 404738,29 | 4879295,81 |
| 107 | 404596,16 | 4879226,82 | | 169 | 404740,78 | 4879300,26 |

| | | | | | | |
|---|---|---|---|---|---|---|
| 108 | 404595,48 | 4879228,80 | | 170 | 404742,30 | 4879305,34 |
| 109 | 404597,55 | 4879237,40 | | 171 | 404743,04 | 4879308,56 |
| 110 | 404600,00 | 4879240,49 | | 172 | 404744,35 | 4879312,74 |
| 111 | 404604,47 | 4879243,59 | | 173 | 404746,74 | 4879316,78 |
| 112 | 404609,99 | 4879247,03 | | 174 | 404747,23 | 4879322,28 |
| 113 | 404613,09 | 4879248,20 | | 175 | 404747,01 | 4879324,62 |
| 114 | 404615,73 | 4879248,55 | | 176 | 404745,49 | 4879326,25 |
| 115 | 404619,02 | 4879250,15 | | 177 | 404741,96 | 4879329,34 |
| 116 | 404619,86 | 4879249,44 | | 178 | 404738,80 | 4879331,00 |
| 117 | 404622,11 | 4879250,20 | | 179 | 404736,87 | 4879332,19 |
| 118 | 404624,48 | 4879251,01 | | 180 | 404734,31 | 4879333,54 |
| 119 | 404624,09 | 4879252,69 | | 181 | 404730,07 | 4879335,55 |
| 120 | 404625,09 | 4879252,98 | | 182 | 404724,92 | 4879337,39 |
| 121 | 404625,77 | 4879250,41 | | 183 | 404722,03 | 4879338,31 |
| 122 | 404627,70 | 4879250,39 | | 184 | 404717,15 | 4879339,12 |
| 123 | 404628,52 | 4879251,37 | | 185 | 404713,03 | 4879338,77 |
| 124 | 404632,68 | 4879253,55 | | 186 | 404709,19 | 4879338,43 |
| KOORDINATE MORE | | | | KOORDINATE MORE | | |
| Tn | E | N | | Tn | E | N |
| 187 | 404704,92 | 4879338,00 | | 248 | 404431,46 | 4879400,91 |
| 188 | 404700,54 | 4879337,58 | | 249 | 404337,06 | 4879282,33 |
| 189 | 404696,02 | 4879337,17 | | 250 | 404473,13 | 4879178,77 |
| 190 | 404694,39 | 4879336,99 | | 251 | 404512,12 | 4879226,35 |
| 191 | 404689,27 | 4879336,69 | | 63 | 404564,86 | 4879195,43 |
| 192 | 404683,46 | 4879336,03 | | | | |
| 193 | 404679,73 | 4879335,74 | | | | |
| 194 | 404669,49 | 4879335,29 | | | | |
| 195 | 404658,84 | 4879334,79 | | | | |
| 196 | 404650,76 | 4879334,66 | | | | |
| 197 | 404641,49 | 4879334,62 | | | | |
| 198 | 404637,45 | 4879334,90 | | | | |
| 199 | 404633,90 | 4879335,45 | | | | |
| 200 | 404632,34 | 4879335,95 | | | | |
| 201 | 404630,80 | 4879336,50 | | | | |
| 202 | 404627,39 | 4879336,66 | | | | |
| 203 | 404625,14 | 4879336,27 | | | | |
| 204 | 404624,05 | 4879337,76 | | | | |
| 205 | 404623,05 | 4879342,09 | | | | |
| 206 | 404607,43 | 4879353,40 | | | | |
| 207 | 404603,33 | 4879356,25 | | | | |
| 208 | 404598,09 | 4879359,27 | | | | |
| 209 | 404595,08 | 4879360,91 | | | | |
| 210 | 404593,89 | 4879361,66 | | | | |
| 211 | 404590,32 | 4879358,06 | | | | |
| 212 | 404589,52 | 4879358,81 | | | | |
| 213 | 404592,87 | 4879362,55 | | | | |
| 214 | 404592,15 | 4879363,07 | | | | |
| 215 | 404590,28 | 4879365,04 | | | | |
| 216 | 404584,97 | 4879370,82 | | | | |
| 217 | 404580,23 | 4879376,59 | | | | |
| 218 | 404573,58 | 4879386,16 | | | | |
| 219 | 404571,93 | 4879388,83 | | | | |

| | | | | | | |
|---|---|---|---|---|---|---|
| 220 | 404570,76 | 4879390,99 | | | | |
| 221 | 404554,82 | 4879382,82 | | | | |
| 222 | 404554,06 | 4879384,30 | | | | |
| 223 | 404559,69 | 4879387,35 | | | | |
| 224 | 404568,38 | 4879391,82 | | | | |
| 225 | 404567,79 | 4879395,52 | | | | |
| 226 | 404568,47 | 4879399,29 | | | | |
| 227 | 404567,40 | 4879404,09 | | | | |
| 228 | 404565,85 | 4879410,62 | | | | |
| 229 | 404562,57 | 4879425,37 | | | | |
| 230 | 404560,62 | 4879432,40 | | | | |
| 231 | 404559,16 | 4879435,56 | | | | |
| 232 | 404557,76 | 4879437,71 | | | | |
| 233 | 404554,72 | 4879441,90 | | | | |
| 234 | 404551,31 | 4879444,81 | | | | |
| 235 | 404546,96 | 4879448,21 | | | | |
| 236 | 404543,55 | 4879450,68 | | | | |
| 237 | 404524,24 | 4879440,58 | | | | |
| 238 | 404508,07 | 4879432,17 | | | | |
| 239 | 404510,59 | 4879426,01 | | | | |
| 240 | 404507,89 | 4879424,84 | | | | |
| 241 | 404503,46 | 4879433,33 | | | | |
| 242 | 404506,63 | 4879435,04 | | | | |
| 243 | 404507,22 | 4879433,98 | | | | |
| 244 | 404513,08 | 4879437,05 | | | | |
| 245 | 404527,70 | 4879444,68 | | | | |
| 246 | 404543,13 | 4879452,76 | | | | |
| 247 | 404542,32 | 4879454,46 | | | | |
| 1 | 404542,13 | 4879455,55 | | | | |

**Lučki bazen Donje more**

| KOORDINATE KOPNO | | | | KOORDINATE MORE | | |
|---|---|---|---|---|---|---|
| Tn | E | N | | Tn | E | N |
| 1 | 404550,64 | 4879053,00 | | 23 | 404665,15 | 4879028,86 |
| 2 | 404564,35 | 4879064,44 | | 24 | 404648,35 | 4879022,59 |
| 3 | 404572,92 | 4879071,57 | | 25 | 404646,69 | 4879022,21 |
| 4 | 404576,94 | 4879066,87 | | 26 | 404645,02 | 4879022,17 |
| 5 | 404580,58 | 4879062,76 | | 27 | 404638,73 | 4879022,86 |
| 6 | 404584,25 | 4879058,85 | | 28 | 404632,97 | 4879023,65 |
| 7 | 404588,12 | 4879054,91 | | 29 | 404631,95 | 4879023,87 |
| 8 | 404592,14 | 4879051,14 | | 30 | 404620,86 | 4879011,80 |
| 9 | 404599,73 | 4879044,47 | | 31 | 404610,19 | 4879000,20 |
| 10 | 404606,34 | 4879038,83 | | 32 | 404600,87 | 4878990,08 |
| 11 | 404610,49 | 4879035,34 | | 33 | 404599,87 | 4878990,99 |
| 12 | 404612,73 | 4879033,68 | | 34 | 404596,31 | 4878993,88 |
| 13 | 404614,86 | 4879032,18 | | 35 | 404595,22 | 4878994,68 |
| 14 | 404617,13 | 4879030,78 | | 36 | 404603,26 | 4879005,85 |
| 15 | 404619,83 | 4879029,29 | | 37 | 404606,82 | 4879010,83 |
| 16 | 404632,23 | 4879024,83 | | 38 | 404612,25 | 4879018,36 |
| 17 | 404633,14 | 4879024,64 | | 39 | 404619,42 | 4879028,38 |
| 18 | 404638,85 | 4879023,85 | | 40 | 404616,63 | 4879029,92 |

| | | | | | | |
|---|---|---|---|---|---|---|
| 19 | 404645,07 | 4879023,17 | | 41 | 404614,31 | 4879031,34 |
| 20 | 404646,56 | 4879023,21 | | 42 | 404612,14 | 4879032,87 |
| 21 | 404648,06 | 4879023,55 | | 43 | 404609,87 | 4879034,56 |
| 22 | 404665,05 | 4879029,89 | | 44 | 404605,69 | 4879038,07 |
| 23 | 404665,15 | 4879028,86 | | 45 | 404599,08 | 4879043,71 |
| 24 | 404648,35 | 4879022,59 | | 46 | 404591,47 | 4879050,40 |
| 25 | 404646,69 | 4879022,21 | | 47 | 404587,42 | 4879054,19 |
| 26 | 404645,02 | 4879022,17 | | 48 | 404583,53 | 4879058,16 |
| 27 | 404638,73 | 4879022,86 | | 49 | 404579,84 | 4879062,09 |
| 28 | 404632,97 | 4879023,65 | | 50 | 404576,19 | 4879066,21 |
| 29 | 404631,95 | 4879023,87 | | 51 | 404572,80 | 4879070,17 |
| 30 | 404620,86 | 4879011,80 | | 52 | 404564,99 | 4879063,67 |
| 31 | 404610,19 | 4879000,20 | | 53 | 404551,28 | 4879052,24 |
| 32 | 404600,87 | 4878990,08 | | 1 | 404550,64 | 4879053,00 |
| 33 | 404599,87 | 4878990,99 | | 54 | 404543,95 | 4879047,43 |
| 34 | 404596,31 | 4878993,88 | | 55 | 404600,33 | 4878983,52 |
| 35 | 404595,22 | 4878994,68 | | 56 | 404621,70 | 4879006,17 |
| 36 | 404603,26 | 4879005,85 | | 57 | 404666,27 | 4879016,36 |
| 37 | 404606,82 | 4879010,83 | | 23 | 404665,15 | 4879028,86 |
| 38 | 404612,25 | 4879018,36 | | | | |
| 39 | 404619,42 | 4879028,38 | | | | |
| 40 | 404616,63 | 4879029,92 | | | | |
| 41 | 404614,31 | 4879031,34 | | | | |
| 42 | 404612,14 | 4879032,87 | | | | |
| 43 | 404609,87 | 4879034,56 | | | | |
| 44 | 404605,69 | 4879038,07 | | | | |
| 45 | 404599,08 | 4879043,71 | | | | |
| 46 | 404591,47 | 4879050,40 | | | | |
| 47 | 404587,42 | 4879054,19 | | | | |
| 48 | 404583,53 | 4879058,16 | | | | |
| 49 | 404579,84 | 4879062,09 | | | | |
| 50 | 404576,19 | 4879066,21 | | | | |
| 51 | 404572,80 | 4879070,17 | | | | |
| 52 | 404564,99 | 4879063,67 | | | | |
| 53 | 404551,28 | 4879052,24 | | | | |
| 1 | 404550,64 | 4879053,00 | | | | |

**Lučki bazen Punta**

| KOORDINATE KOPNO | | | | KOORDINATE KOPNO | | |
|---|---|---|---|---|---|---|
| Tn | E | N | | Tn | E | N |
| 1 | 404496,01 | 4878869,07 | | 63 | 404258,59 | 4878911,33 |
| 2 | 404493,95 | 4878864,31 | | 64 | 404254,25 | 4878912,96 |
| 3 | 404493,55 | 4878863,39 | | 65 | 404248,62 | 4878915,79 |
| 4 | 404491,35 | 4878864,32 | | 66 | 404243,40 | 4878919,55 |
| 5 | 404485,03 | 4878866,56 | | 67 | 404234,88 | 4878928,09 |
| 6 | 404478,41 | 4878869,31 | | 68 | 404231,46 | 4878928,17 |
| 7 | 404474,23 | 4878871,00 | | 69 | 404232,19 | 4878929,15 |
| 8 | 404472,91 | 4878871,45 | | 70 | 404234,68 | 4878932,37 |
| 9 | 404467,65 | 4878873,17 | | 71 | 404247,40 | 4878948,78 |
| 10 | 404463,67 | 4878874,32 | | 72 | 404247,94 | 4878948,44 |
| 11 | 404450,97 | 4878877,47 | | 73 | 404254,11 | 4878957,14 |

| | | | | | | |
|---|---|---|---|---|---|---|
| 12 | 404449,08 | 4878877,73 | | 74 | 404254,48 | 4878957,60 |
| 13 | 404444,74 | 4878878,92 | | 75 | 404260,35 | 4878964,97 |
| 14 | 404437,24 | 4878881,02 | | 76 | 404261,36 | 4878964,14 |
| 15 | 404432,15 | 4878882,20 | | 77 | 404255,49 | 4878956,90 |
| 16 | 404429,11 | 4878883,10 | | 78 | 404255,16 | 4878956,39 |
| 17 | 404428,62 | 4878883,05 | | 79 | 404248,72 | 4878947,91 |
| 18 | 404427,96 | 4878882,66 | | 80 | 404249,40 | 4878947,41 |
| 19 | 404427,14 | 4878881,81 | | 81 | 404236,66 | 4878930,89 |
| 20 | 404422,23 | 4878883,21 | | 82 | 404235,31 | 4878929,08 |
| 21 | 404419,86 | 4878884,55 | | 83 | 404244,05 | 4878920,31 |
| 22 | 404417,42 | 4878883,49 | | 84 | 404249,14 | 4878916,64 |
| 23 | 404409,91 | 4878884,25 | | 85 | 404254,65 | 4878913,88 |
| 24 | 404406,10 | 4878884,97 | | 86 | 404258,82 | 4878912,31 |
| 25 | 404402,60 | 4878885,94 | | 87 | 404261,45 | 4878912,05 |
| 26 | 404402,60 | 4878886,16 | | 88 | 404263,18 | 4878911,91 |
| 27 | 404397,83 | 4878886,88 | | 89 | 404268,70 | 4878910,84 |
| 28 | 404397,37 | 4878886,11 | | 90 | 404282,62 | 4878908,02 |
| 29 | 404389,60 | 4878887,23 | | 91 | 404298,81 | 4878904,77 |
| 30 | 404389,01 | 4878886,36 | | 92 | 404300,06 | 4878903,89 |
| 31 | 404374,25 | 4878888,43 | | 93 | 404301,67 | 4878903,72 |
| 32 | 404372,35 | 4878887,08 | | 94 | 404304,59 | 4878904,00 |
| 33 | 404360,10 | 4878889,71 | | 95 | 404306,77 | 4878903,71 |
| 34 | 404352,34 | 4878892,29 | | 96 | 404311,75 | 4878902,91 |
| 35 | 404350,26 | 4878892,64 | | 97 | 404314,46 | 4878903,74 |
| 36 | 404347,72 | 4878893,26 | | 98 | 404317,25 | 4878904,27 |
| 37 | 404345,38 | 4878894,34 | | 99 | 404317,57 | 4878904,20 |
| 38 | 404342,19 | 4878896,22 | | 100 | 404319,25 | 4878905,41 |
| 39 | 404339,22 | 4878898,19 | | 101 | 404319,24 | 4878905,71 |
| 40 | 404338,06 | 4878899,15 | | 102 | 404319,58 | 4878906,97 |
| 41 | 404334,47 | 4878903,05 | | 103 | 404320,16 | 4878907,34 |
| 42 | 404330,28 | 4878908,30 | | 104 | 404324,87 | 4878909,23 |
| 43 | 404329,87 | 4878908,68 | | 105 | 404325,89 | 4878910,26 |
| 44 | 404329,23 | 4878909,10 | | 106 | 404326,79 | 4878911,08 |
| 45 | 404328,96 | 4878909,29 | | 107 | 404327,21 | 4878910,94 |
| 46 | 404327,03 | 4878909,95 | | 108 | 404327,47 | 4878911,49 |
| 47 | 404325,44 | 4878908,38 | | 109 | 404325,78 | 4878912,74 |
| 48 | 404320,62 | 4878906,45 | | 110 | 404330,69 | 4878922,64 |
| 49 | 404320,45 | 4878906,34 | | 111 | 404331,97 | 4878922,15 |
| 50 | 404320,11 | 4878905,11 | | 112 | 404338,31 | 4878938,37 |
| 51 | 404317,65 | 4878903,33 | | 113 | 404338,82 | 4878938,15 |
| 52 | 404314,70 | 4878902,77 | | 114 | 404339,05 | 4878938,76 |
| 53 | 404311,82 | 4878901,88 | | 115 | 404338,68 | 4878938,96 |
| 54 | 404306,63 | 4878902,72 | | 116 | 404339,21 | 4878939,90 |
| 55 | 404304,57 | 4878902,99 | | 117 | 404341,08 | 4878939,02 |
| 56 | 404301,66 | 4878902,71 | | 118 | 404341,06 | 4878938,77 |
| 57 | 404299,69 | 4878902,93 | | 119 | 404344,29 | 4878938,50 |
| 58 | 404298,41 | 4878903,83 | | 120 | 404344,19 | 4878937,57 |
| 59 | 404282,42 | 4878907,04 | | 121 | 404341,50 | 4878937,79 |
| 60 | 404268,51 | 4878909,86 | | 122 | 404341,17 | 4878937,22 |
| 61 | 404263,04 | 4878910,92 | | 123 | 404340,99 | 4878936,39 |
| 62 | 404261,36 | 4878911,06 | | 124 | 404339,75 | 4878936,68 |
| KOORDINATE KOPNO | | | | KOORDINATE KOPNO | | |

| Tn | E | N | | Tn | E | N |
|---|---|---|---|---|---|---|
| 125 | 404334,26 | 4878920,83 | | 187 | 404476,93 | 4878882,24 |
| 126 | 404329,79 | 4878909,93 | | 188 | 404478,41 | 4878881,68 |
| 127 | 404330,49 | 4878909,46 | | 189 | 404474,58 | 4878871,94 |
| 128 | 404331,03 | 4878908,97 | | 190 | 404478,79 | 4878870,24 |
| 129 | 404331,98 | 4878907,69 | | 191 | 404485,39 | 4878867,49 |
| 130 | 404335,23 | 4878903,70 | | 192 | 404491,71 | 4878865,25 |
| 131 | 404337,07 | 4878901,67 | | 193 | 404493,72 | 4878870,04 |
| 132 | 404338,75 | 4878899,88 | | 1 | 404496,01 | 4878869,07 |
| 133 | 404339,82 | 4878899,00 | | | | |
| 134 | 404342,72 | 4878897,07 | | | | |
| 135 | 404345,85 | 4878895,23 | | | | |
| 136 | 404348,05 | 4878894,21 | | | | |
| 137 | 404350,46 | 4878893,62 | | | | |
| 138 | 404352,58 | 4878893,27 | | | | |
| 139 | 404353,83 | 4878893,57 | | | | |
| 140 | 404356,17 | 4878894,21 | | | | |
| 141 | 404358,78 | 4878895,42 | | | | |
| 142 | 404366,17 | 4878916,66 | | | | |
| 143 | 404370,82 | 4878930,54 | | | | |
| 144 | 404371,91 | 4878930,20 | | | | |
| 145 | 404367,15 | 4878916,34 | | | | |
| 146 | 404369,04 | 4878915,49 | | | | |
| 147 | 404361,54 | 4878894,01 | | | | |
| 148 | 404360,37 | 4878890,68 | | | | |
| 149 | 404372,13 | 4878888,15 | | | | |
| 150 | 404374,00 | 4878889,48 | | | | |
| 151 | 404388,53 | 4878887,44 | | | | |
| 152 | 404388,86 | 4878887,92 | | | | |
| 153 | 404389,21 | 4878888,30 | | | | |
| 154 | 404394,61 | 4878887,54 | | | | |
| 155 | 404396,86 | 4878887,20 | | | | |
| 156 | 404397,32 | 4878887,97 | | | | |
| 157 | 404403,63 | 4878887,02 | | | | |
| 158 | 404403,62 | 4878886,69 | | | | |
| 159 | 404406,33 | 4878885,94 | | | | |
| 160 | 404410,05 | 4878885,24 | | | | |
| 161 | 404417,26 | 4878884,51 | | | | |
| 162 | 404419,92 | 4878885,67 | | | | |
| 163 | 404421,95 | 4878886,42 | | | | |
| 164 | 404425,94 | 4878900,30 | | | | |
| 165 | 404427,64 | 4878899,85 | | | | |
| 166 | 404424,69 | 4878890,44 | | | | |
| 167 | 404422,62 | 4878884,14 | | | | |
| 168 | 404426,84 | 4878882,94 | | | | |
| 169 | 404427,34 | 4878883,46 | | | | |
| 170 | 404428,31 | 4878884,02 | | | | |
| 171 | 404429,21 | 4878884,11 | | | | |
| 172 | 404432,40 | 4878883,17 | | | | |
| 173 | 404437,49 | 4878881,99 | | | | |
| 174 | 404445,01 | 4878879,88 | | | | |
| 175 | 404449,28 | 4878878,71 | | | | |

| | | | | | | |
|---|---|---|---|---|---|---|
| 176 | 404450,12 | 4878880,42 | | | | |
| 177 | 404451,32 | 4878882,36 | | | | |
| 178 | 404452,28 | 4878884,36 | | | | |
| 179 | 404453,56 | 4878883,75 | | | | |
| 180 | 404451,89 | 4878880,51 | | | | |
| 181 | 404451,16 | 4878878,45 | | | | |
| 182 | 404463,93 | 4878875,29 | | | | |
| 183 | 404467,94 | 4878874,13 | | | | |
| 184 | 404470,73 | 4878873,24 | | | | |
| 185 | 404472,20 | 4878878,01 | | | | |
| 186 | 404475,03 | 4878877,18 | | | | |
| KOORDINATE MORE | | | | KOORDINATE MORE | | |
| Tn | E | N | | Tn | E | N |
| 69 | 404232,19 | 4878929,15 | | 131 | 404337,07 | 4878901,67 |
| 70 | 404234,68 | 4878932,37 | | 132 | 404338,75 | 4878899,88 |
| 71 | 404247,40 | 4878948,78 | | 133 | 404339,82 | 4878899,00 |
| 72 | 404247,94 | 4878948,44 | | 134 | 404342,72 | 4878897,07 |
| 73 | 404254,11 | 4878957,14 | | 135 | 404345,85 | 4878895,23 |
| 74 | 404254,48 | 4878957,60 | | 136 | 404348,05 | 4878894,21 |
| 75 | 404260,35 | 4878964,97 | | 137 | 404350,46 | 4878893,62 |
| 76 | 404261,36 | 4878964,14 | | 138 | 404352,58 | 4878893,27 |
| 77 | 404255,49 | 4878956,90 | | 139 | 404353,83 | 4878893,57 |
| 78 | 404255,16 | 4878956,39 | | 140 | 404356,17 | 4878894,21 |
| 79 | 404248,72 | 4878947,91 | | 141 | 404358,78 | 4878895,42 |
| 80 | 404249,40 | 4878947,41 | | 142 | 404366,17 | 4878916,66 |
| 81 | 404236,66 | 4878930,89 | | 143 | 404370,82 | 4878930,54 |
| 82 | 404235,31 | 4878929,08 | | 144 | 404371,91 | 4878930,20 |
| 83 | 404244,05 | 4878920,31 | | 145 | 404367,15 | 4878916,34 |
| 84 | 404249,14 | 4878916,64 | | 146 | 404369,04 | 4878915,49 |
| 85 | 404254,65 | 4878913,88 | | 147 | 404361,54 | 4878894,01 |
| 86 | 404258,82 | 4878912,31 | | 148 | 404360,37 | 4878890,68 |
| 87 | 404261,45 | 4878912,05 | | 149 | 404372,13 | 4878888,15 |
| 88 | 404263,18 | 4878911,91 | | 150 | 404374,00 | 4878889,48 |
| 89 | 404268,70 | 4878910,84 | | 151 | 404388,53 | 4878887,44 |
| 90 | 404282,62 | 4878908,02 | | 152 | 404388,86 | 4878887,92 |
| 91 | 404298,81 | 4878904,77 | | 153 | 404389,21 | 4878888,30 |
| 92 | 404300,06 | 4878903,89 | | 154 | 404394,61 | 4878887,54 |
| 93 | 404301,67 | 4878903,72 | | 155 | 404396,86 | 4878887,20 |
| 94 | 404304,59 | 4878904,00 | | 156 | 404397,32 | 4878887,97 |
| 95 | 404306,77 | 4878903,71 | | 157 | 404403,63 | 4878887,02 |
| 96 | 404311,75 | 4878902,91 | | 158 | 404403,62 | 4878886,69 |
| 97 | 404314,46 | 4878903,74 | | 159 | 404406,33 | 4878885,94 |
| 98 | 404317,25 | 4878904,27 | | 160 | 404410,05 | 4878885,24 |
| 99 | 404317,57 | 4878904,20 | | 161 | 404417,26 | 4878884,51 |
| 100 | 404319,25 | 4878905,41 | | 162 | 404419,92 | 4878885,67 |
| 101 | 404319,24 | 4878905,71 | | 163 | 404421,95 | 4878886,42 |
| 102 | 404319,58 | 4878906,97 | | 164 | 404425,94 | 4878900,30 |
| 103 | 404320,16 | 4878907,34 | | 165 | 404427,64 | 4878899,85 |
| 104 | 404324,87 | 4878909,23 | | 166 | 404424,69 | 4878890,44 |
| 105 | 404325,89 | 4878910,26 | | 167 | 404422,62 | 4878884,14 |
| 106 | 404326,79 | 4878911,08 | | 168 | 404426,84 | 4878882,94 |
| 107 | 404327,21 | 4878910,94 | | 169 | 404427,34 | 4878883,46 |

| | | | | | | |
|---|---|---|---|---|---|---|
| 108 | 404327,47 | 4878911,49 | | 170 | 404428,31 | 4878884,02 |
| 109 | 404325,78 | 4878912,74 | | 171 | 404429,21 | 4878884,11 |
| 110 | 404330,69 | 4878922,64 | | 172 | 404432,40 | 4878883,17 |
| 111 | 404331,97 | 4878922,15 | | 173 | 404437,49 | 4878881,99 |
| 112 | 404338,31 | 4878938,37 | | 174 | 404445,01 | 4878879,88 |
| 113 | 404338,82 | 4878938,15 | | 175 | 404449,28 | 4878878,71 |
| 114 | 404339,05 | 4878938,76 | | 176 | 404450,12 | 4878880,42 |
| 115 | 404338,68 | 4878938,96 | | 177 | 404451,32 | 4878882,36 |
| 116 | 404339,21 | 4878939,90 | | 178 | 404452,28 | 4878884,36 |
| 117 | 404341,08 | 4878939,02 | | 179 | 404453,56 | 4878883,75 |
| 118 | 404341,06 | 4878938,77 | | 180 | 404451,89 | 4878880,51 |
| 119 | 404344,29 | 4878938,50 | | 181 | 404451,16 | 4878878,45 |
| 120 | 404344,19 | 4878937,57 | | 182 | 404463,93 | 4878875,29 |
| 121 | 404341,50 | 4878937,79 | | 183 | 404467,94 | 4878874,13 |
| 122 | 404341,17 | 4878937,22 | | 184 | 404470,73 | 4878873,24 |
| 123 | 404340,99 | 4878936,39 | | 185 | 404472,20 | 4878878,01 |
| 124 | 404339,75 | 4878936,68 | | 186 | 404475,03 | 4878877,18 |
| 125 | 404334,26 | 4878920,83 | | 187 | 404476,93 | 4878882,24 |
| 126 | 404329,79 | 4878909,93 | | 188 | 404478,41 | 4878881,68 |
| 127 | 404330,49 | 4878909,46 | | 189 | 404474,58 | 4878871,94 |
| 128 | 404331,03 | 4878908,97 | | 190 | 404478,79 | 4878870,24 |
| 129 | 404331,98 | 4878907,69 | | 191 | 404485,39 | 4878867,49 |
| 130 | 404335,23 | 4878903,70 | | 192 | 404491,71 | 4878865,25 |
| KOORDINATE MORE | | | | | | |
| Tn | E | N | | | | |
| 193 | 404493,72 | 4878870,04 | | | | |
| 1 | 404496,01 | 4878869,07 | | | | |
| 194 | 404504,32 | 4878892,44 | | | | |
| 195 | 404264,95 | 4878991,33 | | | | |
| 69 | 404232,19 | 4878929,15 | | | | |

**Članak 20.**

U članku 4. točka 2.71. mijenja se i glasi:

**2.71. Luka Nin**, s lučkim područjem određenim koordinatnim točkama:

| KOORDINATE MORE | | | | KOORDINATE MORE | | |
|---|---|---|---|---|---|---|
| Tn | E | N | | Tn | E | N |
| 1 | 394321,01 | 4901296,43 | | 49 | 394872,55 | 4901507,62 |
| 2 | 394321,25 | 4901299,95 | | 50 | 394871,09 | 4901506,36 |
| 3 | 394318,87 | 4901315,97 | | 51 | 394877,95 | 4901498,88 |
| 4 | 394318,83 | 4901333,74 | | 52 | 394875,97 | 4901497,16 |
| 5 | 394318,98 | 4901348,82 | | 53 | 394870,99 | 4901492,93 |
| 6 | 394320,33 | 4901369,28 | | 54 | 394866,59 | 4901496,54 |
| 7 | 394325,18 | 4901381,03 | | 55 | 394864,16 | 4901498,50 |
| 8 | 394330,60 | 4901391,64 | | 56 | 394861,06 | 4901494,21 |
| 9 | 394338,00 | 4901403,18 | | 57 | 394862,00 | 4901493,47 |
| 10 | 394352,12 | 4901414,20 | | 58 | 394863,44 | 4901492,40 |

| | | | | | | |
|---|---|---|---|---|---|---|
| 11 | 394363,86 | 4901422,40 | | 59 | 394863,93 | 4901492,01 |
| 12 | 394379,47 | 4901431,43 | | 60 | 394854,09 | 4901475,24 |
| 13 | 394392,27 | 4901436,54 | | 61 | 394847,18 | 4901478,72 |
| 14 | 394404,40 | 4901442,92 | | 62 | 394842,46 | 4901480,89 |
| 15 | 394420,21 | 4901445,41 | | 63 | 394841,56 | 4901479,34 |
| 16 | 394441,97 | 4901448,06 | | 64 | 394848,51 | 4901476,23 |
| 17 | 394460,32 | 4901448,39 | | 65 | 394850,50 | 4901475,72 |
| 18 | 394475,63 | 4901446,81 | | 66 | 394853,51 | 4901474,25 |
| 19 | 394491,77 | 4901446,00 | | 67 | 394849,28 | 4901467,13 |
| 20 | 394510,18 | 4901443,88 | | 68 | 394843,80 | 4901469,27 |
| 21 | 394535,51 | 4901440,84 | | 69 | 394838,83 | 4901471,21 |
| 22 | 394558,14 | 4901437,07 | | 70 | 394836,37 | 4901472,08 |
| 23 | 394565,09 | 4901458,58 | | 71 | 394835,83 | 4901470,46 |
| 24 | 394566,16 | 4901458,67 | | 72 | 394838,92 | 4901469,29 |
| 25 | 394568,48 | 4901461,69 | | 73 | 394838,87 | 4901469,12 |
| 26 | 394568,66 | 4901465,55 | | 74 | 394841,58 | 4901468,04 |
| 27 | 394573,63 | 4901463,96 | | 75 | 394841,56 | 4901467,94 |
| 28 | 394574,16 | 4901466,25 | | 76 | 394848,17 | 4901465,23 |
| 29 | 394698,85 | 4901398,50 | | 77 | 394842,26 | 4901455,16 |
| 30 | 394868,25 | 4901600,95 | | 78 | 394837,51 | 4901447,11 |
| 31 | 394925,27 | 4901532,53 | | 79 | 394826,43 | 4901452,89 |
| 32 | 394921,93 | 4901531,79 | | 80 | 394825,17 | 4901453,47 |
| 33 | 394919,79 | 4901532,98 | | 81 | 394824,22 | 4901451,38 |
| 34 | 394919,45 | 4901532,70 | | 82 | 394825,59 | 4901450,68 |
| 35 | 394910,63 | 4901527,48 | | 83 | 394826,29 | 4901450,29 |
| 36 | 394910,38 | 4901526,04 | | 84 | 394836,29 | 4901445,01 |
| 37 | 394906,57 | 4901523,15 | | 85 | 394829,21 | 4901432,87 |
| 38 | 394906,30 | 4901522,96 | | 86 | 394822,76 | 4901437,17 |
| 39 | 394898,86 | 4901532,89 | | 87 | 394822,21 | 4901436,38 |
| 40 | 394897,89 | 4901532,16 | | 88 | 394828,64 | 4901431,91 |
| 41 | 394905,34 | 4901522,14 | | 89 | 394824,35 | 4901424,56 |
| 42 | 394898,88 | 4901516,66 | | 90 | 394820,94 | 4901426,52 |
| 43 | 394897,16 | 4901515,26 | | 91 | 394818,86 | 4901423,17 |
| 44 | 394889,68 | 4901508,88 | | 92 | 394822,35 | 4901421,10 |
| 45 | 394881,03 | 4901518,16 | | 93 | 394816,69 | 4901411,33 |
| 46 | 394879,96 | 4901517,14 | | 94 | 394812,07 | 4901403,54 |
| 47 | 394888,52 | 4901507,90 | | 95 | 394807,53 | 4901405,95 |
| 48 | 394879,41 | 4901500,12 | | 96 | 394801,94 | 4901408,92 |
| KOORDINATE MORE | | | | KOORDINATE MORE | | |
| Tn | E | N | | Tn | E | N |
| 97 | 394798,23 | 4901410,73 | | 145 | 394748,20 | 4901344,56 |
| 98 | 394797,07 | 4901411,26 | | 146 | 394748,47 | 4901345,16 |
| 99 | 394794,20 | 4901412,72 | | 147 | 394755,52 | 4901342,49 |
| 100 | 394793,06 | 4901410,76 | | 148 | 394762,86 | 4901339,82 |

| | | | | | | |
|---|---|---|---|---|---|---|
| 101 | 394795,74 | 4901409,30 | | 149 | 394757,65 | 4901327,77 |
| 102 | 394795,86 | 4901409,56 | | 150 | 394749,07 | 4901331,42 |
| 103 | 394796,94 | 4901409,06 | | 151 | 394747,56 | 4901332,43 |
| 104 | 394797,80 | 4901408,57 | | 152 | 394745,37 | 4901333,23 |
| 105 | 394799,45 | 4901407,69 | | 153 | 394744,71 | 4901331,29 |
| 106 | 394799,64 | 4901408,12 | | 154 | 394747,94 | 4901330,08 |
| 107 | 394806,57 | 4901404,51 | | 155 | 394751,88 | 4901328,25 |
| 108 | 394798,38 | 4901392,36 | | 156 | 394756,90 | 4901326,07 |
| 109 | 394797,94 | 4901392,61 | | 157 | 394751,73 | 4901314,13 |
| 110 | 394796,26 | 4901390,09 | | 158 | 394745,76 | 4901316,81 |
| 111 | 394794,20 | 4901391,40 | | 159 | 394745,22 | 4901315,63 |
| 112 | 394786,98 | 4901395,62 | | 160 | 394751,15 | 4901312,96 |
| 113 | 394786,41 | 4901394,74 | | 161 | 394744,97 | 4901298,73 |
| 114 | 394787,21 | 4901394,19 | | 162 | 394736,34 | 4901302,38 |
| 115 | 394786,51 | 4901392,89 | | 163 | 394733,36 | 4901303,82 |
| 116 | 394787,10 | 4901392,56 | | 164 | 394733,11 | 4901303,29 |
| 117 | 394788,52 | 4901391,54 | | 165 | 394731,15 | 4901303,98 |
| 118 | 394789,36 | 4901390,97 | | 166 | 394731,32 | 4901304,59 |
| 119 | 394793,81 | 4901388,19 | | 167 | 394721,87 | 4901308,45 |
| 120 | 394794,55 | 4901387,46 | | 168 | 394720,62 | 4901306,00 |
| 121 | 394787,68 | 4901377,03 | | 169 | 394722,05 | 4901305,38 |
| 122 | 394784,89 | 4901378,17 | | 170 | 394722,31 | 4901305,93 |
| 123 | 394784,20 | 4901376,87 | | 171 | 394724,74 | 4901304,90 |
| 124 | 394786,61 | 4901375,32 | | 172 | 394724,52 | 4901304,33 |
| 125 | 394780,21 | 4901365,53 | | 173 | 394726,03 | 4901303,70 |
| 126 | 394776,67 | 4901369,12 | | 174 | 394737,29 | 4901299,41 |
| 127 | 394773,05 | 4901371,92 | | 175 | 394737,53 | 4901300,02 |
| 128 | 394768,27 | 4901373,10 | | 176 | 394738,75 | 4901299,50 |
| 129 | 394767,66 | 4901370,90 | | 177 | 394738,57 | 4901298,89 |
| 130 | 394772,19 | 4901370,25 | | 178 | 394744,09 | 4901296,67 |
| 131 | 394774,85 | 4901368,47 | | 179 | 394737,59 | 4901281,84 |
| 132 | 394779,49 | 4901364,49 | | 180 | 394727,09 | 4901287,03 |
| 133 | 394772,94 | 4901354,55 | | 181 | 394718,34 | 4901291,68 |
| 134 | 394769,97 | 4901355,93 | | 182 | 394714,30 | 4901294,50 |
| 135 | 394759,04 | 4901361,40 | | 183 | 394713,67 | 4901293,52 |
| 136 | 394750,15 | 4901365,77 | | 184 | 394717,86 | 4901290,80 |
| 137 | 394748,76 | 4901363,07 | | 185 | 394726,64 | 4901285,88 |
| 138 | 394757,74 | 4901358,68 | | 186 | 394737,04 | 4901280,62 |
| 139 | 394768,68 | 4901353,17 | | 187 | 394729,95 | 4901264,42 |
| 140 | 394763,32 | 4901340,87 | | 188 | 394715,70 | 4901271,45 |
| 141 | 394755,93 | 4901343,50 | | 189 | 394715,62 | 4901274,05 |
| 142 | 394748,88 | 4901346,17 | | 190 | 394713,91 | 4901274,94 |
| 143 | 394746,71 | 4901347,11 | | 191 | 394711,75 | 4901270,65 |
| 144 | 394745,98 | 4901345,60 | | 192 | 394713,01 | 4901270,08 |
| KOORDINATE MORE | | | | KOORDINATE MORE | | |

| Tn | E | N | | Tn | E | N |
|---|---|---|---|---|---|---|
| 193 | 394713,37 | 4901270,72 | | 241 | 394604,67 | 4901020,35 |
| 194 | 394715,21 | 4901269,78 | | 242 | 394606,72 | 4901023,51 |
| 195 | 394714,89 | 4901269,09 | | 243 | 394605,99 | 4901023,96 |
| 196 | 394721,54 | 4901265,76 | | 244 | 394603,97 | 4901020,87 |
| 197 | 394721,94 | 4901266,51 | | 245 | 394602,74 | 4901021,66 |
| 198 | 394723,94 | 4901265,47 | | 246 | 394601,94 | 4901020,70 |
| 199 | 394723,57 | 4901264,72 | | 247 | 394601,89 | 4901020,63 |
| 200 | 394728,92 | 4901262,08 | | 248 | 394595,44 | 4901025,57 |
| 201 | 394722,59 | 4901247,80 | | 249 | 394597,76 | 4901028,26 |
| 202 | 394690,34 | 4901262,42 | | 250 | 394596,34 | 4901029,47 |
| 203 | 394665,37 | 4901273,72 | | 251 | 394595,51 | 4901027,88 |
| 204 | 394664,13 | 4901274,28 | | 252 | 394594,31 | 4901026,48 |
| 205 | 394663,39 | 4901274,62 | | 253 | 394573,77 | 4901042,36 |
| 206 | 394658,85 | 4901276,63 | | 254 | 394574,92 | 4901043,95 |
| 207 | 394657,25 | 4901277,34 | | 255 | 394573,89 | 4901044,73 |
| 208 | 394656,61 | 4901277,63 | | 256 | 394572,66 | 4901043,24 |
| 209 | 394655,03 | 4901278,33 | | 257 | 394564,72 | 4901049,47 |
| 210 | 394651,58 | 4901271,62 | | 258 | 394565,53 | 4901050,60 |
| 211 | 394653,14 | 4901270,88 | | 259 | 394564,51 | 4901051,24 |
| 212 | 394655,38 | 4901269,84 | | 260 | 394566,57 | 4901054,81 |
| 213 | 394659,82 | 4901267,81 | | 261 | 394565,21 | 4901055,64 |
| 214 | 394660,69 | 4901267,41 | | 262 | 394563,11 | 4901052,29 |
| 215 | 394661,72 | 4901266,94 | | 263 | 394559,07 | 4901055,21 |
| 216 | 394686,36 | 4901255,49 | | 264 | 394559,06 | 4901055,22 |
| 217 | 394687,27 | 4901255,07 | | 265 | 394560,18 | 4901057,03 |
| 218 | 394688,07 | 4901254,70 | | 266 | 394559,44 | 4901057,45 |
| 219 | 394694,74 | 4901251,67 | | 267 | 394558,20 | 4901055,93 |
| 220 | 394696,41 | 4901250,87 | | 268 | 394551,20 | 4901061,11 |
| 221 | 394714,19 | 4901242,66 | | 269 | 394552,28 | 4901062,84 |
| 222 | 394712,29 | 4901194,63 | | 270 | 394551,47 | 4901063,34 |
| 223 | 394710,23 | 4901144,21 | | 271 | 394550,42 | 4901061,68 |
| 224 | 394704,21 | 4901144,61 | | 272 | 394548,28 | 4901063,26 |
| 225 | 394704,18 | 4901142,77 | | 273 | 394549,66 | 4901065,05 |
| 226 | 394710,21 | 4901142,77 | | 274 | 394549,27 | 4901065,36 |
| 227 | 394708,18 | 4901092,50 | | 275 | 394547,78 | 4901063,63 |
| 228 | 394706,58 | 4901053,95 | | 276 | 394541,70 | 4901068,12 |
| 229 | 394705,35 | 4901025,00 | | 277 | 394542,32 | 4901069,06 |
| 230 | 394705,81 | 4901023,83 | | 278 | 394541,57 | 4901069,62 |
| 231 | 394706,48 | 4901023,10 | | 279 | 394540,90 | 4901068,72 |
| 232 | 394707,26 | 4901022,77 | | 280 | 394527,96 | 4901078,31 |
| 233 | 394711,54 | 4901022,79 | | 281 | 394529,05 | 4901079,84 |
| 234 | 394711,45 | 4901020,75 | | 282 | 394525,76 | 4901082,21 |
| 235 | 394711,52 | 4901019,80 | | 283 | 394524,73 | 4901080,70 |
| 236 | 394712,93 | 4901010,86 | | 284 | 394513,51 | 4901088,95 |

| | | | | | | |
|---|---|---|---|---|---|---|
| 237 | 394694,18 | 4900998,23 | | 285 | 394517,18 | 4901094,08 |
| 238 | 394657,41 | 4900973,13 | | 286 | 394515,99 | 4901094,95 |
| 239 | 394638,01 | 4900990,47 | | 287 | 394515,26 | 4901095,48 |
| 240 | 394604,62 | 4901020,28 | | 288 | 394514,07 | 4901096,33 |
| KOORDINATE MORE | | | | KOORDINATE MORE | | |
| Tn | E | N | | Tn | E | N |
| 289 | 394510,46 | 4901091,23 | | 337 | 394372,51 | 4901195,02 |
| 290 | 394505,91 | 4901094,86 | | 338 | 394366,02 | 4901201,03 |
| 291 | 394484,48 | 4901111,39 | | 339 | 394368,88 | 4901205,05 |
| 292 | 394485,43 | 4901112,69 | | 340 | 394371,80 | 4901209,18 |
| 293 | 394482,31 | 4901115,08 | | 341 | 394371,17 | 4901209,80 |
| 294 | 394481,36 | 4901113,81 | | 342 | 394368,11 | 4901206,10 |
| 295 | 394463,25 | 4901127,84 | | 343 | 394365,09 | 4901201,85 |
| 296 | 394464,79 | 4901129,64 | | 344 | 394360,16 | 4901206,42 |
| 297 | 394462,46 | 4901131,45 | | 345 | 394353,43 | 4901212,59 |
| 298 | 394460,88 | 4901129,62 | | 346 | 394354,67 | 4901214,15 |
| 299 | 394443,40 | 4901143,04 | | 347 | 394352,73 | 4901215,99 |
| 300 | 394443,22 | 4901142,82 | | 348 | 394351,33 | 4901214,58 |
| 301 | 394441,84 | 4901143,89 | | 349 | 394343,51 | 4901221,79 |
| 302 | 394442,00 | 4901144,13 | | 350 | 394332,11 | 4901232,33 |
| 303 | 394435,33 | 4901149,16 | | 351 | 394331,57 | 4901231,72 |
| 304 | 394435,16 | 4901148,93 | | 352 | 394329,54 | 4901233,58 |
| 305 | 394433,63 | 4901150,10 | | 353 | 394330,08 | 4901234,20 |
| 306 | 394433,78 | 4901150,34 | | 354 | 394319,19 | 4901244,33 |
| 307 | 394420,02 | 4901160,75 | | 355 | 394308,33 | 4901254,39 |
| 308 | 394421,43 | 4901162,87 | | 356 | 394310,03 | 4901256,39 |
| 309 | 394419,68 | 4901163,89 | | 357 | 394307,02 | 4901259,08 |
| 310 | 394418,45 | 4901161,96 | | 358 | 394305,35 | 4901257,16 |
| 311 | 394414,35 | 4901164,99 | | 359 | 394294,03 | 4901267,62 |
| 312 | 394415,10 | 4901166,07 | | 360 | 394299,58 | 4901271,43 |
| 313 | 394410,02 | 4901169,73 | | 361 | 394308,19 | 4901277,71 |
| 314 | 394411,33 | 4901171,57 | | 362 | 394320,69 | 4901286,89 |
| 315 | 394409,48 | 4901173,06 | | 363 | 394323,14 | 4901284,00 |
| 316 | 394407,45 | 4901170,20 | | 364 | 394325,85 | 4901281,01 |
| 317 | 394403,97 | 4901172,84 | | 365 | 394329,91 | 4901276,66 |
| 318 | 394406,22 | 4901175,96 | | 366 | 394332,99 | 4901273,70 |
| 319 | 394404,59 | 4901177,05 | | 367 | 394333,50 | 4901274,18 |
| 320 | 394402,37 | 4901174,04 | | 368 | 394330,63 | 4901277,17 |
| 321 | 394392,12 | 4901181,80 | | 369 | 394323,72 | 4901284,50 |
| 322 | 394389,50 | 4901183,84 | | 370 | 394321,31 | 4901287,35 |
| 323 | 394383,06 | 4901188,72 | | 371 | 394321,13 | 4901287,58 |
| 324 | 394383,58 | 4901189,48 | | 372 | 394324,24 | 4901290,00 |
| 325 | 394383,13 | 4901189,77 | | | | |
| 326 | 394384,70 | 4901191,96 | | | | |

| | | | | | | |
|---|---|---|---|---|---|---|
| 327 | 394383,94 | 4901192,51 | | | | |
| 328 | 394382,45 | 4901190,49 | | | | |
| 329 | 394381,92 | 4901190,82 | | | | |
| 330 | 394381,37 | 4901190,00 | | | | |
| 331 | 394377,11 | 4901193,24 | | | | |
| 332 | 394376,75 | 4901192,81 | | | | |
| 333 | 394375,59 | 4901193,73 | | | | |
| 334 | 394375,93 | 4901194,11 | | | | |
| 335 | 394374,51 | 4901195,18 | | | | |
| 336 | 394373,35 | 4901196,07 | | | | |
| KOORDINATE KOPNO | | | | KOORDINATE KOPNO | | |
| Tn | E | N | | Tn | E | N |
| 373 | 394320,35 | 4901297,74 | | 421 | 394509,85 | 4901090,43 |
| 374 | 394318,95 | 4901301,20 | | 422 | 394512,91 | 4901088,14 |
| 375 | 394318,35 | 4901300,60 | | 423 | 394524,14 | 4901079,90 |
| 376 | 394319,25 | 4901298,25 | | 424 | 394527,37 | 4901077,51 |
| 377 | 394317,45 | 4901297,31 | | 425 | 394540,30 | 4901067,92 |
| 378 | 394317,80 | 4901296,67 | | 426 | 394541,11 | 4901067,32 |
| 379 | 394319,60 | 4901297,55 | | 427 | 394547,19 | 4901062,82 |
| 380 | 394323,10 | 4901290,14 | | 428 | 394547,68 | 4901062,46 |
| 381 | 394320,67 | 4901288,18 | | 429 | 394550,61 | 4901060,30 |
| 382 | 394320,58 | 4901288,29 | | 430 | 394557,58 | 4901055,14 |
| 383 | 394315,24 | 4901284,39 | | 431 | 394558,45 | 4901054,42 |
| 384 | 394306,34 | 4901278,07 | | 432 | 394562,52 | 4901051,49 |
| 385 | 394298,71 | 4901272,64 | | 433 | 394563,13 | 4901051,02 |
| 386 | 394292,96 | 4901268,55 | | 434 | 394562,41 | 4901050,01 |
| 387 | 394292,12 | 4901267,95 | | 435 | 394572,04 | 4901042,45 |
| 388 | 394293,35 | 4901266,89 | | 436 | 394573,16 | 4901041,57 |
| 389 | 394304,67 | 4901256,43 | | 437 | 394593,69 | 4901025,69 |
| 390 | 394307,65 | 4901253,66 | | 438 | 394594,82 | 4901024,78 |
| 391 | 394318,51 | 4901243,60 | | 439 | 394603,22 | 4901018,35 |
| 392 | 394329,40 | 4901233,47 | | 440 | 394604,08 | 4901019,42 |
| 393 | 394331,43 | 4901231,60 | | 441 | 394637,34 | 4900989,72 |
| 394 | 394342,83 | 4901221,06 | | 442 | 394656,56 | 4900972,54 |
| 395 | 394350,65 | 4901213,85 | | 443 | 394713,26 | 4901011,09 |
| 396 | 394352,75 | 4901211,86 | | 444 | 394711,89 | 4901020,72 |
| 397 | 394359,48 | 4901205,68 | | 445 | 394711,91 | 4901022,80 |
| 398 | 394364,42 | 4901201,11 | | 446 | 394711,94 | 4901025,93 |
| 399 | 394365,35 | 4901200,29 | | 447 | 394710,37 | 4901025,97 |
| 400 | 394371,83 | 4901194,29 | | 448 | 394708,09 | 4901026,86 |
| 401 | 394373,72 | 4901192,52 | | 449 | 394707,76 | 4901027,94 |
| 402 | 394374,70 | 4901193,79 | | 450 | 394709,39 | 4901066,33 |
| 403 | 394376,51 | 4901192,44 | | 451 | 394711,60 | 4901122,40 |
| 404 | 394380,77 | 4901189,20 | | 452 | 394714,69 | 4901198,77 |

| | | | | | | |
|---|---|---|---|---|---|---|
| 405 | 394382,46 | 4901187,92 | | 453 | 394716,30 | 4901241,69 |
| 406 | 394388,89 | 4901183,05 | | 454 | 394718,26 | 4901246,13 |
| 407 | 394391,51 | 4901181,01 | | 455 | 394723,24 | 4901243,90 |
| 408 | 394401,77 | 4901173,24 | | 456 | 394724,59 | 4901246,95 |
| 409 | 394406,85 | 4901169,40 | | 457 | 394737,26 | 4901275,67 |
| 410 | 394413,75 | 4901164,19 | | 458 | 394753,87 | 4901313,40 |
| 411 | 394419,42 | 4901159,96 | | 459 | 394767,29 | 4901344,51 |
| 412 | 394433,18 | 4901149,54 | | 460 | 394769,21 | 4901347,77 |
| 413 | 394434,73 | 4901148,36 | | 461 | 394771,08 | 4901349,93 |
| 414 | 394441,39 | 4901143,33 | | 462 | 394773,50 | 4901352,05 |
| 415 | 394442,79 | 4901142,25 | | 463 | 394775,25 | 4901353,84 |
| 416 | 394460,27 | 4901128,82 | | 464 | 394788,99 | 4901374,82 |
| 417 | 394462,64 | 4901127,04 | | 465 | 394790,22 | 4901376,69 |
| 418 | 394480,75 | 4901113,02 | | 466 | 394797,25 | 4901387,39 |
| 419 | 394483,87 | 4901110,60 | | 467 | 394797,21 | 4901387,43 |
| 420 | 394505,29 | 4901094,08 | | 468 | 394798,31 | 4901389,17 |
| KOORDINATE KOPNO | | | | | | |
| Tn | E | N | | | | |
| 469 | 394807,84 | 4901397,20 | | | | |
| 470 | 394814,07 | 4901402,37 | | | | |
| 471 | 394820,45 | 4901413,32 | | | | |
| 472 | 394823,68 | 4901418,86 | | | | |
| 473 | 394827,00 | 4901424,49 | | | | |
| 474 | 394829,74 | 4901429,22 | | | | |
| 475 | 394831,12 | 4901431,76 | | | | |
| 476 | 394840,73 | 4901448,14 | | | | |
| 477 | 394854,93 | 4901472,16 | | | | |
| 478 | 394864,89 | 4901489,02 | | | | |
| 479 | 394866,90 | 4901489,77 | | | | |
| 480 | 394873,21 | 4901491,03 | | | | |
| 481 | 394880,48 | 4901496,98 | | | | |
| 482 | 394895,10 | 4901509,49 | | | | |
| 483 | 394906,98 | 4901519,50 | | | | |
| 484 | 394907,55 | 4901518,59 | | | | |
| 485 | 394909,89 | 4901515,19 | | | | |
| 486 | 394911,38 | 4901516,09 | | | | |
| 487 | 394917,58 | 4901519,52 | | | | |
| 488 | 394915,21 | 4901523,06 | | | | |
| 489 | 394915,52 | 4901525,29 | | | | |
| 490 | 394919,82 | 4901528,55 | | | | |
| 491 | 394921,90 | 4901526,86 | | | | |
| 492 | 394925,16 | 4901527,53 | | | | |
| 493 | 394927,00 | 4901527,82 | | | | |
| 494 | 394929,11 | 4901527,92 | | | | |

**Lučki bazen Miljašić jaruga**

| KOORDINATE MORE | | | | KOORDINATE KOPNO | | |
|---|---|---|---|---|---|---|
| Tn | E | N | | Tn | E | N |
| 1 | 395850,00 | 4901607,84 | | 8 | 395994,80 | 4901579,70 |
| 2 | 395835,87 | 4901693,23 | | 9 | 395973,61 | 4901581,57 |
| 3 | 395827,29 | 4901809,23 | | 10 | 395948,39 | 4901585,54 |
| 4 | 396021,65 | 4901795,23 | | 11 | 395936,10 | 4901588,16 |
| 5 | 396093,67 | 4901783,12 | | 12 | 395922,56 | 4901593,09 |
| 6 | 396076,80 | 4901665,03 | | 13 | 395921,17 | 4901593,60 |
| 7 | 396025,40 | 4901616,21 | | 14 | 395921,77 | 4901595,23 |
| 8 | 395994,80 | 4901579,70 | | 15 | 395917,15 | 4901608,99 |
| 9 | 395973,61 | 4901581,57 | | 16 | 395910,97 | 4901629,05 |
| 10 | 395948,39 | 4901585,54 | | 17 | 395902,94 | 4901648,40 |
| 11 | 395936,10 | 4901588,16 | | 18 | 395896,28 | 4901663,84 |
| 12 | 395922,56 | 4901593,09 | | 19 | 395893,91 | 4901664,05 |
| 13 | 395921,17 | 4901593,60 | | 20 | 395889,07 | 4901661,77 |
| 14 | 395921,77 | 4901595,23 | | 21 | 395894,94 | 4901649,41 |
| 15 | 395917,15 | 4901608,99 | | 22 | 395898,02 | 4901642,35 |
| 16 | 395910,97 | 4901629,05 | | 23 | 395901,81 | 4901632,23 |
| 17 | 395902,94 | 4901648,40 | | 24 | 395903,20 | 4901631,30 |
| 18 | 395896,28 | 4901663,84 | | 25 | 395909,35 | 4901614,16 |
| 19 | 395893,91 | 4901664,05 | | 26 | 395913,15 | 4901601,48 |
| 20 | 395889,07 | 4901661,77 | | 27 | 395917,75 | 4901587,24 |
| 21 | 395894,94 | 4901649,41 | | 28 | 395918,23 | 4901584,75 |
| 22 | 395898,02 | 4901642,35 | | 29 | 395890,61 | 4901618,51 |
| 23 | 395901,81 | 4901632,23 | | 30 | 395889,80 | 4901617,67 |
| 24 | 395903,20 | 4901631,30 | | 31 | 395886,61 | 4901615,29 |
| 25 | 395909,35 | 4901614,16 | | 32 | 395885,85 | 4901616,73 |
| 26 | 395913,15 | 4901601,48 | | 33 | 395883,16 | 4901614,52 |
| 27 | 395917,75 | 4901587,24 | | 34 | 395877,16 | 4901611,47 |
| 28 | 395918,23 | 4901584,75 | | 35 | 395868,55 | 4901608,90 |
| 29 | 395890,61 | 4901618,51 | | 36 | 395859,20 | 4901607,92 |
| 30 | 395889,80 | 4901617,67 | | 1 | 395850,00 | 4901607,84 |
| 31 | 395886,61 | 4901615,29 | | 37 | 395854,94 | 4901578,01 |
| 32 | 395885,85 | 4901616,73 | | 38 | 395869,82 | 4901575,75 |
| 33 | 395883,16 | 4901614,52 | | 39 | 395872,54 | 4901575,06 |
| 34 | 395877,16 | 4901611,47 | | 40 | 395875,27 | 4901573,98 |
| 35 | 395868,55 | 4901608,90 | | 41 | 395877,61 | 4901572,82 |
| 36 | 395859,20 | 4901607,92 | | 42 | 395881,37 | 4901572,63 |
| 1 | 395850,00 | 4901607,84 | | 43 | 395878,41 | 4901609,17 |
| | | | | 44 | 395919,69 | 4901577,28 |
| | | | | 45 | 395920,66 | 4901566,83 |
| | | | | 46 | 395977,24 | 4901558,76 |
| | | | | 8 | 395994,80 | 4901579,70 |

**Članak 21.**

U članku 4. točka 2.72. mijenja se i glasi:

**2.72. Luka Zaton – uvala Dražnik**, s lučkim područjem određenim koordinatnim točkama:

| KOORDINATE KOPNO | | | | KOORDINATE MORE | | |
|---|---|---|---|---|---|---|
| Tn | E | N | | Tn | E | N |
| 1 | 393236,18 | 4898725,11 | | 6 | 393241,96 | 4898679,85 |
| 2 | 393232,30 | 4898714,94 | | 7 | 393236,39 | 4898688,28 |
| 3 | 393238,78 | 4898695,42 | | 8 | 393221,48 | 4898678,43 |
| 4 | 393246,14 | 4898682,62 | | 9 | 393219,70 | 4898677,37 |
| 5 | 393243,72 | 4898681,02 | | 10 | 393206,38 | 4898668,53 |
| 6 | 393241,96 | 4898679,85 | | 11 | 393190,38 | 4898657,97 |
| 7 | 393236,39 | 4898688,28 | | 12 | 393190,12 | 4898657,99 |
| 8 | 393221,48 | 4898678,43 | | 13 | 393189,87 | 4898658,13 |
| 9 | 393219,70 | 4898677,37 | | 14 | 393187,76 | 4898661,58 |
| 10 | 393206,38 | 4898668,53 | | 15 | 393187,77 | 4898661,81 |
| 11 | 393190,38 | 4898657,97 | | 16 | 393187,84 | 4898661,97 |
| 12 | 393190,12 | 4898657,99 | | 17 | 393189,19 | 4898662,87 |
| 13 | 393189,87 | 4898658,13 | | 18 | 393228,34 | 4898688,80 |
| 14 | 393187,76 | 4898661,58 | | 19 | 393226,43 | 4898697,80 |
| 15 | 393187,77 | 4898661,81 | | 20 | 393225,26 | 4898701,86 |
| 16 | 393187,84 | 4898661,97 | | 21 | 393223,85 | 4898707,55 |
| 17 | 393189,19 | 4898662,87 | | 22 | 393220,00 | 4898713,65 |
| 18 | 393228,34 | 4898688,80 | | 23 | 393218,44 | 4898720,11 |
| 19 | 393226,43 | 4898697,80 | | 24 | 393218,25 | 4898727,92 |
| 20 | 393225,26 | 4898701,86 | | 25 | 393219,77 | 4898733,79 |
| 21 | 393223,85 | 4898707,55 | | 26 | 393221,54 | 4898738,91 |
| 22 | 393220,00 | 4898713,65 | | 27 | 393223,77 | 4898739,85 |
| 23 | 393218,44 | 4898720,11 | | 28 | 393227,26 | 4898737,72 |
| 24 | 393218,25 | 4898727,92 | | 29 | 393227,74 | 4898737,88 |
| 25 | 393219,77 | 4898733,79 | | 30 | 393162,89 | 4898836,07 |
| 26 | 393221,54 | 4898738,91 | | 31 | 393057,42 | 4898882,52 |
| 27 | 393223,77 | 4898739,85 | | 32 | 393001,04 | 4898754,47 |
| 28 | 393227,26 | 4898737,72 | | 33 | 393108,53 | 4898591,73 |
| 29 | 393227,74 | 4898737,88 | | 6 | 393241,96 | 4898679,85 |
| 1 | 393236,18 | 4898725,11 | | | | |

**Članak 22.**

U članku 4. točka 2.80. mijenja se i glasi:

**2.80. Luka Sestrunj – uvala Hrvatin**

| KOORDINATE MORE | | |
|---|---|---|
| Tn | E | N |
| 90 | 379786,05 | 4892352,31 |
| 91 | 379736,33 | 4892394,15 |
| 92 | 379676,88 | 4892338,08 |

| KOORDINATE KOPNO | | |
|---|---|---|
| Tn | E | N |
| 55 | 379775,45 | 4892273,93 |
| 56 | 379772,04 | 4892277,38 |
| 57 | 379770,18 | 4892278,81 |

| | | |
|---|---|---|
| 93 | 379710,75 | 4892272,13 |
| 94 | 379768,35 | 4892254,91 |

| KOORDINATE KOPNO | | |
|---|---|---|
| Tn | E | N |
| 1 | 379785,21 | 4892349,46 |
| 2 | 379780,00 | 4892351,63 |
| 3 | 379773,68 | 4892351,17 |
| 4 | 379766,97 | 4892352,13 |
| 5 | 379762,32 | 4892351,85 |
| 6 | 379760,03 | 4892350,09 |
| 7 | 379755,47 | 4892343,49 |
| 8 | 379754,27 | 4892336,47 |
| 9 | 379755,92 | 4892330,82 |
| 10 | 379752,77 | 4892321,10 |
| 11 | 379749,79 | 4892320,47 |
| 12 | 379748,15 | 4892317,56 |
| 13 | 379748,12 | 4892315,30 |
| 14 | 379742,93 | 4892313,40 |
| 15 | 379734,78 | 4892310,47 |
| 16 | 379733,38 | 4892309,82 |
| 17 | 379733,33 | 4892309,76 |
| 18 | 379734,44 | 4892306,38 |
| 19 | 379734,67 | 4892306,29 |
| 20 | 379745,99 | 4892310,27 |
| 21 | 379751,48 | 4892312,25 |
| 22 | 379753,50 | 4892312,90 |
| 23 | 379760,13 | 4892315,38 |
| 24 | 379766,47 | 4892317,72 |
| 25 | 379767,52 | 4892314,65 |
| 26 | 379770,28 | 4892307,11 |
| 27 | 379772,64 | 4892300,28 |
| 28 | 379773,07 | 4892298,66 |
| 29 | 379774,30 | 4892295,69 |
| 30 | 379771,98 | 4892295,23 |
| 31 | 379768,07 | 4892295,35 |
| 32 | 379766,09 | 4892295,83 |
| 33 | 379765,32 | 4892296,29 |
| 34 | 379764,29 | 4892297,35 |
| 35 | 379764,43 | 4892297,64 |
| 36 | 379761,77 | 4892300,59 |
| 37 | 379760,76 | 4892299,24 |
| 38 | 379757,18 | 4892294,61 |
| 39 | 379754,85 | 4892290,52 |
| 40 | 379752,64 | 4892286,66 |
| 41 | 379748,42 | 4892279,32 |
| 42 | 379744,44 | 4892272,48 |
| 43 | 379747,46 | 4892270,37 |
| 44 | 379750,54 | 4892275,46 |
| 45 | 379754,82 | 4892282,52 |
| 46 | 379758,25 | 4892288,13 |

| | | |
|---|---|---|
| 58 | 379768,39 | 4892278,55 |
| 59 | 379764,23 | 4892273,46 |
| 60 | 379761,14 | 4892269,75 |
| 61 | 379757,99 | 4892265,90 |
| 62 | 379759,63 | 4892264,55 |
| 63 | 379763,27 | 4892268,94 |
| 64 | 379768,19 | 4892274,84 |
| 65 | 379768,77 | 4892275,87 |
| 66 | 379769,35 | 4892276,47 |
| 67 | 379771,75 | 4892274,23 |
| 68 | 379774,51 | 4892271,34 |
| 69 | 379776,49 | 4892268,86 |
| 70 | 379769,53 | 4892258,47 |
| 71 | 379766,66 | 4892261,18 |
| 72 | 379763,45 | 4892264,17 |
| 73 | 379761,97 | 4892262,47 |
| 74 | 379763,61 | 4892261,27 |
| 75 | 379765,90 | 4892258,85 |
| 76 | 379768,92 | 4892255,76 |
| 77 | 379782,01 | 4892275,30 |
| 78 | 379781,63 | 4892277,33 |
| 79 | 379780,53 | 4892280,87 |
| 80 | 379777,69 | 4892288,17 |
| 81 | 379775,48 | 4892294,19 |
| 82 | 379773,56 | 4892299,85 |
| 83 | 379771,47 | 4892305,70 |
| 84 | 379768,14 | 4892314,87 |
| 85 | 379767,59 | 4892316,16 |
| 86 | 379771,59 | 4892318,05 |
| 87 | 379772,48 | 4892318,52 |
| 88 | 379773,33 | 4892319,04 |
| 89 | 379783,19 | 4892342,59 |

| | | |
|---|---|---|
| 47 | 379760,89 | 4892287,90 |
| 48 | 379765,90 | 4892287,58 |
| 49 | 379767,79 | 4892288,33 |
| 50 | 379770,93 | 4892287,17 |
| 51 | 379776,63 | 4892284,77 |
| 52 | 379779,62 | 4892282,00 |
| 53 | 379781,05 | 4892276,92 |
| 54 | 379776,89 | 4892272,18 |

**Članak 23.**

U članku 4. u točki 2.81. Luka Privlaka – uvala Loznica dodaje se:

**Lučki bazen 2**

| KOORDINATE KOPNO | | | | KOORDINATE KOPNO | | |
|---|---|---|---|---|---|---|
| Tn | E | N | | Tn | E | N |
| 1 | 390129,65 | 4902617,99 | | 63 | 390136,71 | 4902539,27 |
| 2 | 390131,22 | 4902620,17 | | 64 | 390137,16 | 4902539,15 |
| 3 | 390132,93 | 4902620,99 | | 65 | 390136,71 | 4902537,30 |
| 4 | 390140,73 | 4902608,97 | | 66 | 390136,25 | 4902537,44 |
| 5 | 390144,31 | 4902602,29 | | 67 | 390135,65 | 4902534,63 |
| 6 | 390145,30 | 4902601,95 | | 68 | 390135,55 | 4902533,30 |
| 7 | 390150,92 | 4902599,53 | | 69 | 390139,31 | 4902528,64 |
| 8 | 390154,91 | 4902603,10 | | 70 | 390142,77 | 4902524,53 |
| 9 | 390158,02 | 4902606,06 | | 71 | 390149,12 | 4902517,24 |
| 10 | 390164,00 | 4902602,30 | | 72 | 390151,21 | 4902513,94 |
| 11 | 390164,54 | 4902602,62 | | 73 | 390151,19 | 4902513,48 |
| 12 | 390165,65 | 4902601,90 | | 74 | 390152,33 | 4902508,57 |
| 13 | 390168,61 | 4902600,56 | | 75 | 390153,64 | 4902503,18 |
| 14 | 390171,27 | 4902599,14 | | 76 | 390150,53 | 4902500,94 |
| 15 | 390174,42 | 4902596,64 | | 77 | 390147,68 | 4902503,55 |
| 16 | 390178,79 | 4902602,02 | | 78 | 390146,81 | 4902504,43 |
| 17 | 390179,02 | 4902602,20 | | 79 | 390146,78 | 4902505,24 |
| 18 | 390181,50 | 4902599,05 | | 80 | 390143,91 | 4902510,30 |
| 19 | 390183,71 | 4902594,45 | | 81 | 390140,10 | 4902512,99 |
| 20 | 390187,63 | 4902593,30 | | 82 | 390134,16 | 4902519,90 |
| 21 | 390194,58 | 4902590,75 | | 83 | 390130,26 | 4902525,34 |
| 22 | 390196,97 | 4902589,65 | | 84 | 390127,68 | 4902531,26 |
| 23 | 390199,78 | 4902586,88 | | 85 | 390125,89 | 4902535,48 |
| 24 | 390200,04 | 4902586,66 | | 86 | 390126,42 | 4902538,39 |
| 25 | 390199,98 | 4902586,45 | | 87 | 390128,48 | 4902543,73 |
| 26 | 390199,62 | 4902586,76 | | 88 | 390132,63 | 4902554,13 |
| 27 | 390196,74 | 4902589,56 | | 89 | 390139,51 | 4902582,67 |
| 28 | 390187,62 | 4902593,04 | | 90 | 390140,82 | 4902590,20 |
| 29 | 390183,57 | 4902594,19 | | 91 | 390140,14 | 4902597,37 |
| 30 | 390181,21 | 4902598,89 | | 92 | 390139,36 | 4902600,32 |
| 31 | 390173,44 | 4902595,89 | | 93 | 390140,27 | 4902601,73 |
| 32 | 390170,83 | 4902598,33 | | 94 | 390138,58 | 4902605,85 |
| 33 | 390168,20 | 4902599,86 | | 1 | 390129,65 | 4902617,99 |
| 34 | 390164,81 | 4902601,52 | | | | |
| 35 | 390163,21 | 4902599,99 | | | | |

| | | | | | | |
|---|---|---|---|---|---|---|
| 36 | 390157,45 | 4902595,73 | | | | |
| 37 | 390156,45 | 4902596,47 | | | | |
| 38 | 390154,75 | 4902597,91 | | | | |
| 39 | 390153,38 | 4902597,52 | | | | |
| 40 | 390151,82 | 4902593,94 | | | | |
| 41 | 390152,08 | 4902593,66 | | | | |
| 42 | 390151,36 | 4902590,96 | | | | |
| 43 | 390150,72 | 4902591,03 | | | | |
| 44 | 390149,85 | 4902587,85 | | | | |
| 45 | 390150,38 | 4902587,65 | | | | |
| 46 | 390150,13 | 4902586,96 | | | | |
| 47 | 390149,62 | 4902587,11 | | | | |
| 48 | 390149,07 | 4902585,20 | | | | |
| 49 | 390146,53 | 4902575,95 | | | | |
| 50 | 390144,61 | 4902568,94 | | | | |
| 51 | 390144,89 | 4902568,87 | | | | |
| 52 | 390143,80 | 4902564,81 | | | | |
| 53 | 390143,54 | 4902564,84 | | | | |
| 54 | 390141,50 | 4902557,69 | | | | |
| 55 | 390141,79 | 4902557,56 | | | | |
| 56 | 390140,77 | 4902553,76 | | | | |
| 57 | 390140,40 | 4902553,80 | | | | |
| 58 | 390139,85 | 4902551,94 | | | | |
| 59 | 390138,28 | 4902545,82 | | | | |
| 60 | 390138,60 | 4902545,71 | | | | |
| 61 | 390138,03 | 4902543,60 | | | | |
| 62 | 390137,72 | 4902543,65 | | | | |
| KOORDINATE MORE | | | | KOORDINATE MORE | | |
| Tn | E | N | | Tn | E | N |
| 25 | 390199,98 | 4902586,45 | | 87 | 390128,48 | 4902543,73 |
| 26 | 390199,62 | 4902586,76 | | 88 | 390132,63 | 4902554,13 |
| 27 | 390196,74 | 4902589,56 | | 89 | 390139,51 | 4902582,67 |
| 28 | 390187,62 | 4902593,04 | | 90 | 390140,82 | 4902590,20 |
| 29 | 390183,57 | 4902594,19 | | 91 | 390140,14 | 4902597,37 |
| 30 | 390181,21 | 4902598,89 | | 92 | 390139,36 | 4902600,32 |
| 31 | 390173,44 | 4902595,89 | | 93 | 390140,27 | 4902601,73 |
| 32 | 390170,83 | 4902598,33 | | 94 | 390138,58 | 4902605,85 |
| 33 | 390168,20 | 4902599,86 | | 1 | 390129,65 | 4902617,99 |
| 34 | 390164,81 | 4902601,52 | | 95 | 390053,15 | 4902511,55 |
| 35 | 390163,21 | 4902599,99 | | 96 | 390135,85 | 4902407,02 |
| 36 | 390157,45 | 4902595,73 | | 97 | 390181,55 | 4902508,06 |
| 37 | 390156,45 | 4902596,47 | | 98 | 390185,04 | 4902537,37 |
| 38 | 390154,75 | 4902597,91 | | 25 | 390199,98 | 4902586,45 |
| 39 | 390153,38 | 4902597,52 | | | | |
| 40 | 390151,82 | 4902593,94 | | | | |
| 41 | 390152,08 | 4902593,66 | | | | |
| 42 | 390151,36 | 4902590,96 | | | | |
| 43 | 390150,72 | 4902591,03 | | | | |
| 44 | 390149,85 | 4902587,85 | | | | |
| 45 | 390150,38 | 4902587,65 | | | | |
| 46 | 390150,13 | 4902586,96 | | | | |
| 47 | 390149,62 | 4902587,11 | | | | |

| | | | | | | |
|---|---|---|---|---|---|---|
| 48 | 390149,07 | 4902585,20 | | | | |
| 49 | 390146,53 | 4902575,95 | | | | |
| 50 | 390144,61 | 4902568,94 | | | | |
| 51 | 390144,89 | 4902568,87 | | | | |
| 52 | 390143,80 | 4902564,81 | | | | |
| 53 | 390143,54 | 4902564,84 | | | | |
| 54 | 390141,50 | 4902557,69 | | | | |
| 55 | 390141,79 | 4902557,56 | | | | |
| 56 | 390140,77 | 4902553,76 | | | | |
| 57 | 390140,40 | 4902553,80 | | | | |
| 58 | 390139,85 | 4902551,94 | | | | |
| 59 | 390138,28 | 4902545,82 | | | | |
| 60 | 390138,60 | 4902545,71 | | | | |
| 61 | 390138,03 | 4902543,60 | | | | |
| 62 | 390137,72 | 4902543,65 | | | | |
| 63 | 390136,71 | 4902539,27 | | | | |
| 64 | 390137,16 | 4902539,15 | | | | |
| 65 | 390136,71 | 4902537,30 | | | | |
| 66 | 390136,25 | 4902537,44 | | | | |
| 67 | 390135,65 | 4902534,63 | | | | |
| 68 | 390135,55 | 4902533,30 | | | | |
| 69 | 390139,31 | 4902528,64 | | | | |
| 70 | 390142,77 | 4902524,53 | | | | |
| 71 | 390149,12 | 4902517,24 | | | | |
| 72 | 390151,21 | 4902513,94 | | | | |
| 73 | 390151,19 | 4902513,48 | | | | |
| 74 | 390152,33 | 4902508,57 | | | | |
| 75 | 390153,64 | 4902503,18 | | | | |
| 76 | 390150,53 | 4902500,94 | | | | |
| 77 | 390147,68 | 4902503,55 | | | | |
| 78 | 390146,81 | 4902504,43 | | | | |
| 79 | 390146,78 | 4902505,24 | | | | |
| 80 | 390143,91 | 4902510,30 | | | | |
| 81 | 390140,10 | 4902512,99 | | | | |
| 82 | 390134,16 | 4902519,90 | | | | |
| 83 | 390130,26 | 4902525,34 | | | | |
| 84 | 390127,68 | 4902531,26 | | | | |
| 85 | 390125,89 | 4902535,48 | | | | |
| 86 | 390126,42 | 4902538,39 | | | | |

**Lučki bazen 3**

| KOORDINATE KOPNO | | | | KOORDINATE KOPNO | | |
|---|---|---|---|---|---|---|
| Tn | E | N | | Tn | E | N |
| 1 | 390340,03 | 4901868,79 | | 12 | 390403,77 | 4901885,46 |
| 2 | 390343,34 | 4901871,69 | | 13 | 390410,18 | 4901888,78 |
| 3 | 390351,89 | 4901879,19 | | 14 | 390413,55 | 4901890,89 |
| 4 | 390355,48 | 4901880,51 | | 15 | 390419,41 | 4901895,13 |
| 5 | 390360,37 | 4901879,44 | | 16 | 390423,17 | 4901898,17 |
| 6 | 390363,59 | 4901878,96 | | 17 | 390423,32 | 4901898,03 |
| 7 | 390367,29 | 4901879,03 | | 17 | 390425,15 | 4901900,05 |
| 8 | 390373,85 | 4901879,67 | | 18 | 390427,02 | 4901901,67 |

| | | | | | | |
|---|---|---|---|---|---|---|
| 9 | 390382,10 | 4901881,16 | | 19 | 390435,45 | 4901907,68 |
| 10 | 390389,87 | 4901881,02 | | 20 | 390444,32 | 4901912,41 |
| 11 | 390391,58 | 4901881,57 | | 21 | 390450,70 | 4901915,96 |
| | | | | 22 | 390453,39 | 4901916,96 |
| 60 | 390392,63 | 4901873,52 | | 23 | 390458,14 | 4901917,27 |
| 61 | 390393,31 | 4901868,56 | | 24 | 390461,40 | 4901917,20 |
| 62 | 390381,54 | 4901863,87 | | 25 | 390461,85 | 4901916,02 |
| 63 | 390378,79 | 4901862,82 | | 26 | 390454,27 | 4901912,97 |
| 64 | 390379,92 | 4901860,01 | | 27 | 390446,14 | 4901907,72 |
| 65 | 390382,12 | 4901854,78 | | 28 | 390440,99 | 4901903,70 |
| 66 | 390384,30 | 4901849,61 | | 29 | 390433,58 | 4901895,75 |
| 67 | 390383,97 | 4901849,47 | | 30 | 390436,49 | 4901892,97 |
| 68 | 390384,75 | 4901847,58 | | 31 | 390438,23 | 4901889,64 |
| 69 | 390385,07 | 4901847,72 | | 32 | 390442,69 | 4901886,09 |
| 70 | 390387,39 | 4901842,18 | | 33 | 390444,16 | 4901885,35 |
| 71 | 390388,63 | 4901841,50 | | 34 | 390446,83 | 4901884,87 |
| 72 | 390395,84 | 4901841,06 | | 35 | 390447,61 | 4901883,54 |
| 73 | 390397,61 | 4901842,82 | | 36 | 390447,07 | 4901882,81 |
| 74 | 390398,66 | 4901842,64 | | 37 | 390448,47 | 4901881,32 |
| 75 | 390398,16 | 4901840,83 | | 38 | 390450,28 | 4901880,48 |
| 76 | 390397,78 | 4901840,96 | | 39 | 390453,86 | 4901879,50 |
| 77 | 390397,20 | 4901839,07 | | 40 | 390454,33 | 4901878,76 |
| 78 | 390397,61 | 4901838,98 | | 41 | 390453,61 | 4901877,84 |
| 79 | 390397,29 | 4901837,90 | | 42 | 390454,30 | 4901876,83 |
| 80 | 390395,01 | 4901838,27 | | 43 | 390453,69 | 4901876,06 |
| 81 | 390391,02 | 4901838,87 | | 44 | 390454,15 | 4901875,42 |
| 82 | 390387,22 | 4901839,32 | | 45 | 390453,60 | 4901875,29 |
| 83 | 390386,83 | 4901839,69 | | 46 | 390451,39 | 4901877,18 |
| 84 | 390385,10 | 4901843,22 | | 47 | 390448,27 | 4901878,31 |
| 85 | 390382,03 | 4901850,91 | | 48 | 390445,75 | 4901880,39 |
| 86 | 390378,56 | 4901859,60 | | 49 | 390444,57 | 4901881,67 |
| 87 | 390378,68 | 4901859,66 | | 50 | 390439,03 | 4901885,56 |
| 88 | 390376,91 | 4901864,17 | | 51 | 390436,10 | 4901889,05 |
| 89 | 390374,80 | 4901869,53 | | 52 | 390435,82 | 4901888,83 |
| 90 | 390374,23 | 4901869,52 | | 53 | 390434,89 | 4901890,72 |
| 91 | 390373,14 | 4901870,06 | | 54 | 390433,65 | 4901892,39 |
| 92 | 390370,30 | 4901871,59 | | 55 | 390431,66 | 4901894,28 |
| 92 | 390365,25 | 4901875,73 | | 56 | 390428,16 | 4901897,53 |
| 93 | 390367,76 | 4901873,46 | | 57 | 390420,74 | 4901893,49 |
| 93 | 390362,71 | 4901876,19 | | 58 | 390411,18 | 4901887,79 |
| 94 | 390360,65 | 4901875,85 | | 59 | 390404,30 | 4901885,46 |
| 95 | 390358,18 | 4901874,34 | | 12 | 390403,77 | 4901885,46 |
| 96 | 390354,88 | 4901872,78 | | | | |
| 97 | 390354,12 | 4901874,50 | | | | |
| 98 | 390350,25 | 4901872,92 | | | | |
| 99 | 390349,97 | 4901869,89 | | | | |
| 100 | 390354,64 | 4901858,34 | | | | |
| 101 | 390357,66 | 4901850,48 | | | | |
| 102 | 390360,83 | 4901843,78 | | | | |
| 103 | 390361,00 | 4901843,78 | | | | |
| 104 | 390363,26 | 4901839,12 | | | | |
| 105 | 390364,59 | 4901836,89 | | | | |

| 106 | 390367,68 | 4901832,69 | | | | |
|---|---|---|---|---|---|---|
| 107 | 390370,04 | 4901830,14 | | | | |
| KOORDINATE MORE | | | | KOORDINATE MORE | | |
| Tn | E | N | | Tn | E | N |
| 25 | 390461,85 | 4901916,02 | | 87 | 390378,68 | 4901859,66 |
| 26 | 390454,27 | 4901912,97 | | 88 | 390376,91 | 4901864,17 |
| 27 | 390446,14 | 4901907,72 | | 89 | 390374,80 | 4901869,53 |
| 28 | 390440,99 | 4901903,70 | | 90 | 390374,23 | 4901869,52 |
| 29 | 390433,58 | 4901895,75 | | 91 | 390373,14 | 4901870,06 |
| 30 | 390436,49 | 4901892,97 | | 92 | 390370,30 | 4901871,59 |
| 31 | 390438,23 | 4901889,64 | | 92 | 390365,25 | 4901875,73 |
| 32 | 390442,69 | 4901886,09 | | 93 | 390367,76 | 4901873,46 |
| 33 | 390444,16 | 4901885,35 | | 93 | 390362,71 | 4901876,19 |
| 34 | 390446,83 | 4901884,87 | | 94 | 390360,65 | 4901875,85 |
| 35 | 390447,61 | 4901883,54 | | 95 | 390358,18 | 4901874,34 |
| 36 | 390447,07 | 4901882,81 | | 96 | 390354,88 | 4901872,78 |
| 37 | 390448,47 | 4901881,32 | | 97 | 390354,12 | 4901874,50 |
| 38 | 390450,28 | 4901880,48 | | 98 | 390350,25 | 4901872,92 |
| 39 | 390453,86 | 4901879,50 | | 99 | 390349,97 | 4901869,89 |
| 40 | 390454,33 | 4901878,76 | | 100 | 390354,64 | 4901858,34 |
| 41 | 390453,61 | 4901877,84 | | 101 | 390357,66 | 4901850,48 |
| 42 | 390454,30 | 4901876,83 | | 102 | 390360,83 | 4901843,78 |
| 43 | 390453,69 | 4901876,06 | | 103 | 390361,00 | 4901843,78 |
| 44 | 390454,15 | 4901875,42 | | 104 | 390363,26 | 4901839,12 |
| 45 | 390453,60 | 4901875,29 | | 105 | 390364,59 | 4901836,89 |
| 46 | 390451,39 | 4901877,18 | | 106 | 390367,68 | 4901832,69 |
| 47 | 390448,27 | 4901878,31 | | 107 | 390370,04 | 4901830,14 |
| 48 | 390445,75 | 4901880,39 | | 108 | 390374,87 | 4901825,13 |
| 49 | 390444,57 | 4901881,67 | | 109 | 390378,94 | 4901821,78 |
| 50 | 390439,03 | 4901885,56 | | 110 | 390381,46 | 4901820,41 |
| 51 | 390436,10 | 4901889,05 | | 111 | 390383,64 | 4901819,32 |
| 52 | 390435,82 | 4901888,83 | | 112 | 390387,82 | 4901817,59 |
| 53 | 390434,89 | 4901890,72 | | 113 | 390392,49 | 4901816,73 |
| 54 | 390433,65 | 4901892,39 | | 114 | 390396,93 | 4901820,28 |
| 55 | 390431,66 | 4901894,28 | | 115 | 390397,15 | 4901819,73 |
| 56 | 390428,16 | 4901897,53 | | 116 | 390397,07 | 4901819,22 |
| 57 | 390420,74 | 4901893,49 | | 117 | 390396,76 | 4901818,63 |
| 58 | 390411,18 | 4901887,79 | | 118 | 390396,55 | 4901817,80 |
| 59 | 390404,30 | 4901885,46 | | 119 | 390396,63 | 4901817,19 |
| 60 | 390392,63 | 4901873,52 | | 120 | 390397,46 | 4901816,19 |
| 61 | 390393,31 | 4901868,56 | | 121 | 390396,15 | 4901812,88 |
| 62 | 390381,54 | 4901863,87 | | 122 | 390390,78 | 4901810,64 |
| 63 | 390378,79 | 4901862,82 | | 123 | 390388,75 | 4901810,51 |
| 64 | 390379,92 | 4901860,01 | | 124 | 390383,39 | 4901811,61 |
| 65 | 390382,12 | 4901854,78 | | 125 | 390378,71 | 4901813,99 |
| 66 | 390384,30 | 4901849,61 | | 126 | 390370,91 | 4901819,31 |
| 67 | 390383,97 | 4901849,47 | | 127 | 390368,53 | 4901822,27 |
| 68 | 390384,75 | 4901847,58 | | 128 | 390361,69 | 4901829,80 |
| 69 | 390385,07 | 4901847,72 | | 129 | 390356,74 | 4901837,37 |
| 70 | 390387,39 | 4901842,18 | | 130 | 390353,08 | 4901843,35 |
| 71 | 390388,63 | 4901841,50 | | 131 | 390349,58 | 4901851,98 |
| 72 | 390395,84 | 4901841,06 | | 132 | 390341,13 | 4901851,67 |

| | | | | | | |
|---|---|---|---|---|---|---|
| 73 | 390397,61 | 4901842,82 | | 133 | 390348,75 | 4901769,26 |
| 74 | 390398,66 | 4901842,64 | | 134 | 390403,70 | 4901786,09 |
| 75 | 390398,16 | 4901840,83 | | 135 | 390497,14 | 4901823,34 |
| 76 | 390397,78 | 4901840,96 | | | | |
| 77 | 390397,20 | 4901839,07 | | | | |
| 78 | 390397,61 | 4901838,98 | | | | |
| 79 | 390397,29 | 4901837,90 | | | | |
| 80 | 390395,01 | 4901838,27 | | | | |
| 81 | 390391,02 | 4901838,87 | | | | |
| 82 | 390387,22 | 4901839,32 | | | | |
| 83 | 390386,83 | 4901839,69 | | | | |
| 84 | 390385,10 | 4901843,22 | | | | |
| 85 | 390382,03 | 4901850,91 | | | | |
| 86 | 390378,56 | 4901859,60 | | | | |

**Članak 24.**

U članku 4. u točki 2.82. Luka Ljubačka vala dodaje se:

**Lučki bazen Ljubački Stanovi**

| KOORDINATE KOPNO | | | | | KOORDINATE KOPNO | | |
|---|---|---|---|---|---|---|---|
| Tn | E | N | | | Tn | E | N |
| 1 | 403711,28 | 4901413,02 | | | 63 | 403622,62 | 4901410,89 |
| 2 | 403709,01 | 4901416,48 | | | 64 | 403621,06 | 4901415,59 |
| 3 | 403705,63 | 4901425,91 | | | 65 | 403616,81 | 4901414,32 |
| 4 | 403703,67 | 4901430,16 | | | 66 | 403616,28 | 4901415,67 |
| 5 | 403699,14 | 4901442,15 | | | 67 | 403609,65 | 4901434,49 |
| 6 | 403693,43 | 4901458,81 | | | 68 | 403602,77 | 4901453,94 |
| 7 | 403686,10 | 4901480,33 | | | 69 | 403595,74 | 4901473,92 |
| 8 | 403680,36 | 4901499,89 | | | 70 | 403592,63 | 4901482,90 |
| 9 | 403673,01 | 4901519,63 | | | 71 | 403591,78 | 4901482,62 |
| 10 | 403673,26 | 4901524,49 | | | 72 | 403588,55 | 4901492,71 |
| 11 | 403675,42 | 4901528,51 | | | 73 | 403584,66 | 4901506,40 |
| 12 | 403679,35 | 4901531,25 | | | 74 | 403583,89 | 4901512,68 |
| 13 | 403680,56 | 4901534,17 | | | 75 | 403585,30 | 4901518,64 |
| 14 | 403678,28 | 4901537,28 | | | 76 | 403591,69 | 4901529,56 |
| 15 | 403676,79 | 4901537,71 | | | 77 | 403596,61 | 4901537,30 |
| 16 | 403671,57 | 4901537,08 | | | 78 | 403596,73 | 4901540,42 |
| 17 | 403659,25 | 4901532,58 | | | 79 | 403592,17 | 4901543,10 |
| 18 | 403656,05 | 4901532,18 | | | 80 | 403589,08 | 4901541,20 |
| 19 | 403642,36 | 4901529,63 | | | 81 | 403579,76 | 4901530,74 |
| 20 | 403636,38 | 4901527,71 | | | 82 | 403576,54 | 4901524,67 |
| 21 | 403627,36 | 4901526,58 | | | 83 | 403574,36 | 4901518,51 |
| 22 | 403613,31 | 4901522,11 | | | 84 | 403572,89 | 4901509,86 |
| 23 | 403610,57 | 4901520,50 | | | 85 | 403578,64 | 4901493,55 |
| 24 | 403609,86 | 4901517,88 | | | 86 | 403583,36 | 4901480,61 |
| 25 | 403611,25 | 4901515,97 | | | 87 | 403592,48 | 4901456,81 |
| 26 | 403611,03 | 4901515,02 | | | 88 | 403597,45 | 4901442,27 |
| 27 | 403614,67 | 4901513,90 | | | 89 | 403604,05 | 4901423,93 |
| 28 | 403614,71 | 4901513,76 | | | 90 | 403608,48 | 4901412,72 |
| 29 | 403626,15 | 4901515,85 | | | 91 | 403611,67 | 4901403,03 |

| | | | | | | | |
|---|---|---|---|---|---|---|---|
| 30 | 403637,81 | 4901518,00 | | | 92 | 403618,50 | 4901390,05 |
| 31 | 403650,74 | 4901520,30 | | | 93 | 403622,42 | 4901379,92 |
| 32 | 403663,52 | 4901522,52 | | | 94 | 403625,94 | 4901372,53 |
| 33 | 403665,88 | 4901513,56 | | | 95 | 403627,35 | 4901368,88 |
| 34 | 403668,21 | 4901504,91 | | | 96 | 403625,11 | 4901363,37 |
| 35 | 403668,75 | 4901505,09 | | | 97 | 403620,18 | 4901357,77 |
| 36 | 403669,01 | 4901504,04 | | | 98 | 403615,22 | 4901355,28 |
| 37 | 403671,34 | 4901496,96 | | | 99 | 403610,23 | 4901353,88 |
| 38 | 403674,45 | 4901487,52 | | | 100 | 403610,73 | 4901352,71 |
| 39 | 403679,45 | 4901472,24 | | | 101 | 403616,50 | 4901354,40 |
| 40 | 403686,07 | 4901452,12 | | | 102 | 403624,47 | 4901357,36 |
| 41 | 403691,70 | 4901434,69 | | | 103 | 403629,44 | 4901362,47 |
| 42 | 403687,16 | 4901433,25 | | | 104 | 403629,28 | 4901369,17 |
| 43 | 403687,16 | 4901433,04 | | | 105 | 403628,09 | 4901373,66 |
| 44 | 403686,19 | 4901432,67 | | | 106 | 403624,10 | 4901380,58 |
| 45 | 403684,42 | 4901429,78 | | | 107 | 403619,97 | 4901390,60 |
| 46 | 403673,03 | 4901426,88 | | | 108 | 403614,22 | 4901402,54 |
| 47 | 403665,35 | 4901424,45 | | | 109 | 403613,75 | 4901403,66 |
| 48 | 403658,22 | 4901423,65 | | | 110 | 403624,31 | 4901406,89 |
| 49 | 403654,62 | 4901422,87 | | | 111 | 403635,83 | 4901410,42 |
| 50 | 403652,13 | 4901433,65 | | | 112 | 403649,43 | 4901414,59 |
| 51 | 403648,61 | 4901448,29 | | | 113 | 403653,57 | 4901415,86 |
| 52 | 403645,12 | 4901462,97 | | | 114 | 403657,53 | 4901417,07 |
| 53 | 403641,12 | 4901479,17 | | | 115 | 403659,49 | 4901417,67 |
| 54 | 403633,91 | 4901477,37 | | | 116 | 403666,33 | 4901419,76 |
| 55 | 403636,62 | 4901466,02 | | | 117 | 403674,29 | 4901422,20 |
| 56 | 403639,48 | 4901454,35 | | | 118 | 403682,26 | 4901424,65 |
| 57 | 403640,13 | 4901450,89 | | | 119 | 403689,51 | 4901426,87 |
| 58 | 403641,40 | 4901446,53 | | | 120 | 403694,61 | 4901428,43 |
| 59 | 403645,49 | 4901430,28 | | | 121 | 403700,30 | 4901430,17 |
| 60 | 403647,69 | 4901421,27 | | | 122 | 403700,70 | 4901429,34 |
| 61 | 403643,15 | 4901418,59 | | | 123 | 403703,69 | 4901421,99 |
| 62 | 403632,92 | 4901415,87 | | | 124 | 403706,68 | 4901416,12 |
| KOORDINATE KOPNO | | | | | | | |
| Tn | E | N | | | | | |
| 125 | 403708,93 | 4901409,65 | | | | | |
| 126 | 403711,51 | 4901411,32 | | | | | |
| KOORDINATE MORE | | | | | | | |
| Tn | E | N | | | | | |
| 127 | 403700,52 | 4901441,38 | | | | | |
| 128 | 403673,53 | 4901524,77 | | | | | |
| 129 | 403677,89 | 4901525,80 | | | | | |
| 130 | 403683,02 | 4901531,81 | | | | | |
| 131 | 403681,72 | 4901570,86 | | | | | |
| 132 | 403546,87 | 4901544,59 | | | | | |
| 133 | 403545,31 | 4901542,50 | | | | | |

**Članak 25.**

U članku 4. točka 2.90. mijenja se i glasi:

**2.90. Luka Sv. Petar**, s lučkim područjem određenim koordinatnim točkama:

| KOORDINATE | | |
|---|---|---|
| Tn | E | N |
| 85 | 409687,75 | 4873787,04 |
| 86 | 409694,53 | 4873781,25 |
| 87 | 409694,07 | 4873778,47 |
| 88 | 409694,10 | 4873775,71 |
| 89 | 409694,83 | 4873772,20 |
| 90 | 409696,09 | 4873769,32 |
| 91 | 409698,66 | 4873765,90 |
| 92 | 409701,06 | 4873763,88 |
| 93 | 409704,55 | 4873762,07 |
| 94 | 409708,47 | 4873761,14 |
| 95 | 409712,25 | 4873761,17 |
| 96 | 409717,84 | 4873762,95 |
| 97 | 409722,32 | 4873766,46 |
| 98 | 409725,57 | 4873770,27 |
| 99 | 409737,23 | 4873768,05 |
| 100 | 409742,19 | 4873766,79 |
| 101 | 409751,17 | 4873764,00 |
| 102 | 409759,25 | 4873760,90 |
| 103 | 409767,71 | 4873757,00 |
| 104 | 409782,83 | 4873748,38 |
| 105 | 409802,19 | 4873733,82 |
| 106 | 409810,23 | 4873726,71 |
| 107 | 409813,97 | 4873723,15 |
| 108 | 409819,34 | 4873717,75 |
| 109 | 409823,89 | 4873712,85 |
| 110 | 409835,11 | 4873701,98 |
| 111 | 409824,25 | 4873686,93 |
| 112 | 409766,42 | 4873608,09 |
| 113 | 409673,00 | 4873633,11 |
| 114 | 409659,99 | 4873696,45 |
| 115 | 409606,58 | 4873685,48 |
| 116 | 409596,22 | 4873733,26 |
| 117 | 409678,99 | 4873754,39 |
| 159 | 409684,94 | 4873776,57 |
| 162 | 409692,36 | 4873783,13 |
| 186 | 409738,91 | 4873767,63 |
| 200 | 409745,28 | 4873765,83 |

## Članak 26.

U članku 4. iza točke 2.102. dodaju se nove točke koje glase:

**2.103. Luka Pridraga**, s lučkim područjem određenim koordinatnim točkama:

**Lučki bazen 1**

| KOORDINATE MORE | | | | KOORDINATE KOPNO | | |
|---|---|---|---|---|---|---|
| Tn | E | N | | Tn | E | N |
| 5 | 428283,26 | 4891091,35 | | 1 | 428217,96 | 4891099,73 |
| 6 | 428278,13 | 4891091,76 | | 2 | 428223,90 | 4891101,08 |
| 7 | 428273,38 | 4891092,58 | | 3 | 428238,82 | 4891102,24 |
| 8 | 428269,92 | 4891087,38 | | 4 | 428283,63 | 4891093,97 |
| 9 | 428259,72 | 4891071,21 | | 5 | 428283,26 | 4891091,35 |
| 10 | 428257,02 | 4891072,34 | | 6 | 428278,13 | 4891091,76 |
| 11 | 428260,31 | 4891077,51 | | 7 | 428273,38 | 4891092,58 |
| 12 | 428263,66 | 4891083,28 | | 8 | 428269,92 | 4891087,38 |
| 13 | 428269,48 | 4891093,77 | | 9 | 428259,72 | 4891071,21 |
| 14 | 428264,01 | 4891094,66 | | 10 | 428257,02 | 4891072,34 |
| 15 | 428258,43 | 4891095,45 | | 11 | 428260,31 | 4891077,51 |
| 16 | 428253,69 | 4891095,38 | | 12 | 428263,66 | 4891083,28 |
| 17 | 428252,47 | 4891091,14 | | 13 | 428269,48 | 4891093,77 |
| 18 | 428250,91 | 4891087,85 | | 14 | 428264,01 | 4891094,66 |
| 19 | 428249,24 | 4891088,78 | | 15 | 428258,43 | 4891095,45 |
| 20 | 428250,78 | 4891091,87 | | 16 | 428253,69 | 4891095,38 |
| 21 | 428251,55 | 4891096,15 | | 17 | 428252,47 | 4891091,14 |
| 22 | 428248,74 | 4891097,52 | | 18 | 428250,91 | 4891087,85 |
| 23 | 428244,08 | 4891098,65 | | 19 | 428249,24 | 4891088,78 |
| 24 | 428238,52 | 4891099,23 | | 20 | 428250,78 | 4891091,87 |
| 25 | 428235,75 | 4891098,70 | | 21 | 428251,55 | 4891096,15 |
| 26 | 428228,75 | 4891098,85 | | 22 | 428248,74 | 4891097,52 |
| 27 | 428224,52 | 4891098,35 | | 23 | 428244,08 | 4891098,65 |
| 28 | 428217,76 | 4891096,81 | | 24 | 428238,52 | 4891099,23 |
| 29 | 428214,86 | 4891055,45 | | 25 | 428235,75 | 4891098,70 |
| 30 | 428277,19 | 4891048,24 | | 26 | 428228,75 | 4891098,85 |
| | | | | 27 | 428224,52 | 4891098,35 |
| | | | | 28 | 428217,76 | 4891096,81 |

**Lučki bazen 2**

| KOORDINATE MORE | | | | KOORDINATE KOPNO | | |
|---|---|---|---|---|---|---|
| Tn | E | N | | Tn | E | N |
| 53 | 428113,81 | 4890431,39 | | 31 | 428066,33 | 4890350,46 |

| | | | | | | |
|---|---|---|---|---|---|---|
| 54 | 428113,25 | 4890425,30 | | 32 | 428076,99 | 4890361,96 |
| 55 | 428113,81 | 4890417,62 | | 33 | 428081,29 | 4890366,84 |
| 56 | 428114,45 | 4890408,53 | | 34 | 428086,83 | 4890373,21 |
| 57 | 428121,73 | 4890405,37 | | 35 | 428090,03 | 4890377,34 |
| 58 | 428126,07 | 4890402,22 | | 36 | 428093,70 | 4890382,01 |
| 59 | 428126,97 | 4890397,29 | | 37 | 428095,86 | 4890385,08 |
| 60 | 428128,30 | 4890392,50 | | 38 | 428098,56 | 4890389,12 |
| 61 | 428127,19 | 4890392,15 | | 39 | 428101,16 | 4890393,89 |
| 62 | 428125,12 | 4890395,25 | | 40 | 428102,84 | 4890397,50 |
| 63 | 428121,00 | 4890396,91 | | 41 | 428104,39 | 4890401,41 |
| 64 | 428117,98 | 4890396,62 | | 42 | 428105,59 | 4890404,53 |
| 65 | 428116,84 | 4890390,54 | | 43 | 428106,18 | 4890406,71 |
| 66 | 428121,15 | 4890388,28 | | 44 | 428107,18 | 4890411,09 |
| 67 | 428123,85 | 4890386,28 | | 45 | 428107,68 | 4890414,13 |
| 68 | 428129,48 | 4890380,50 | | 46 | 428108,31 | 4890419,06 |
| 69 | 428126,41 | 4890377,45 | | 47 | 428108,42 | 4890419,05 |
| 70 | 428119,92 | 4890383,62 | | 48 | 428108,59 | 4890420,94 |
| 71 | 428116,33 | 4890380,44 | | 49 | 428108,73 | 4890424,26 |
| 72 | 428117,61 | 4890375,79 | | 50 | 428108,77 | 4890426,98 |
| 73 | 428121,74 | 4890371,16 | | 51 | 428108,56 | 4890430,84 |
| 74 | 428116,91 | 4890362,86 | | 52 | 428108,21 | 4890433,63 |
| 75 | 428115,40 | 4890363,71 | | 53 | 428113,81 | 4890431,39 |
| 76 | 428117,78 | 4890367,90 | | 54 | 428113,25 | 4890425,30 |
| 77 | 428118,70 | 4890370,56 | | 55 | 428113,81 | 4890417,62 |
| 78 | 428114,92 | 4890372,19 | | 56 | 428114,45 | 4890408,53 |
| 79 | 428112,27 | 4890373,37 | | 57 | 428121,73 | 4890405,37 |
| 80 | 428111,16 | 4890374,62 | | 58 | 428126,07 | 4890402,22 |
| 81 | 428107,22 | 4890376,50 | | 59 | 428126,97 | 4890397,29 |
| 82 | 428105,24 | 4890378,06 | | 60 | 428128,30 | 4890392,50 |
| 83 | 428101,40 | 4890376,02 | | 61 | 428127,19 | 4890392,15 |
| 84 | 428099,74 | 4890374,72 | | 62 | 428125,12 | 4890395,25 |
| 85 | 428097,77 | 4890373,65 | | 63 | 428121,00 | 4890396,91 |
| 86 | 428096,32 | 4890373,52 | | 64 | 428117,98 | 4890396,62 |
| 87 | 428095,22 | 4890370,97 | | 65 | 428116,84 | 4890390,54 |
| 88 | 428093,93 | 4890367,98 | | 66 | 428121,15 | 4890388,28 |
| 89 | 428091,12 | 4890361,67 | | 67 | 428123,85 | 4890386,28 |
| 90 | 428089,01 | 4890361,44 | | 68 | 428129,48 | 4890380,50 |
| 91 | 428086,32 | 4890360,72 | | 69 | 428126,41 | 4890377,45 |
| 92 | 428084,83 | 4890358,24 | | 70 | 428119,92 | 4890383,62 |
| 93 | 428086,32 | 4890352,95 | | 71 | 428116,33 | 4890380,44 |
| 94 | 428087,72 | 4890346,77 | | 72 | 428117,61 | 4890375,79 |
| 95 | 428087,49 | 4890337,71 | | 73 | 428121,74 | 4890371,16 |

| | | | | | | |
|---|---|---|---|---|---|---|
| 96 | 428087,42 | 4890337,47 | | 74 | 428116,91 | 4890362,86 |
| 97 | 428154,32 | 4890296,26 | | 75 | 428115,40 | 4890363,71 |
| 98 | 428175,80 | 4890321,17 | | 76 | 428117,78 | 4890367,90 |
| 99 | 428191,74 | 4890349,89 | | 77 | 428118,70 | 4890370,56 |
| 100 | 428198,89 | 4890368,80 | | 78 | 428114,92 | 4890372,19 |
| 101 | 428203,00 | 4890395,02 | | 79 | 428112,27 | 4890373,37 |
| 102 | 428202,98 | 4890395,81 | | 80 | 428111,16 | 4890374,62 |
| | | | | 81 | 428107,22 | 4890376,50 |
| | | | | 82 | 428105,24 | 4890378,06 |
| | | | | 83 | 428101,40 | 4890376,02 |
| | | | | 84 | 428099,74 | 4890374,72 |
| | | | | 85 | 428097,77 | 4890373,65 |
| | | | | 86 | 428096,32 | 4890373,52 |
| | | | | 87 | 428095,22 | 4890370,97 |
| | | | | 88 | 428093,93 | 4890367,98 |
| | | | | 89 | 428091,12 | 4890361,67 |
| | | | | 90 | 428089,01 | 4890361,44 |
| | | | | 91 | 428086,32 | 4890360,72 |
| | | | | 92 | 428084,83 | 4890358,24 |
| | | | | 93 | 428086,32 | 4890352,95 |
| | | | | 94 | 428087,72 | 4890346,77 |
| | | | | 95 | 428087,49 | 4890337,71 |
| | | | | 96 | 428087,42 | 4890337,47 |

**2.104. Luka Ugljan-Batalaža**, s lučkim područjem određenim koordinatnim točkama:

| KOORDINATE MORE | | | | KOORDINATE MORE | | |
|---|---|---|---|---|---|---|
| Tn | E | N | | Tn | E | N |
| 1 | 387887,00 | 4889416,82 | | 63 | 387871,26 | 4889407,29 |
| 2 | 387894,89 | 4889418,13 | | 64 | 387868,07 | 4889409,67 |
| 3 | 387949,88 | 4889468,06 | | 65 | 387867,03 | 4889411,00 |
| 4 | 387973,28 | 4889434,37 | | 66 | 387864,66 | 4889412,65 |
| 5 | 387971,75 | 4889433,08 | | 67 | 387866,80 | 4889417,07 |
| 6 | 387967,42 | 4889439,31 | | 68 | 387869,52 | 4889416,08 |
| 7 | 387966,23 | 4889438,46 | | 69 | 387870,02 | 4889416,07 |
| 8 | 387968,45 | 4889435,27 | | 70 | 387875,23 | 4889412,79 |
| 9 | 387965,59 | 4889433,05 | | 71 | 387878,63 | 4889410,38 |
| 10 | 387960,24 | 4889432,21 | | 72 | 387881,75 | 4889408,04 |
| 11 | 387953,28 | 4889431,06 | | 73 | 387885,52 | 4889405,36 |
| 12 | 387941,03 | 4889429,82 | | 74 | 387887,88 | 4889403,60 |
| 13 | 387934,03 | 4889427,36 | | 75 | 387891,91 | 4889400,59 |
| 14 | 387936,02 | 4889422,00 | | 76 | 387892,98 | 4889400,70 |
| 15 | 387935,62 | 4889420,84 | | 77 | 387896,23 | 4889404,44 |
| 16 | 387930,44 | 4889416,36 | | 78 | 387896,99 | 4889405,49 |
| 17 | 387923,25 | 4889410,66 | | 79 | 387899,19 | 4889408,35 |
| 18 | 387916,78 | 4889405,55 | | 80 | 387899,85 | 4889409,81 |
| 19 | 387914,52 | 4889404,42 | | 81 | 387899,78 | 4889410,17 |

| | | | | | | |
|---|---|---|---|---|---|---|
| 20 | 387912,57 | 4889403,73 | | 82 | 387899,58 | 4889410,28 |
| 21 | 387911,18 | 4889404,49 | | 83 | 387900,87 | 4889414,09 |
| 22 | 387908,37 | 4889404,76 | | 84 | 387901,51 | 4889416,19 |
| 23 | 387907,14 | 4889403,47 | | 85 | 387900,52 | 4889418,63 |
| 24 | 387907,31 | 4889401,40 | | 86 | 387896,71 | 4889418,34 |
| 25 | 387905,14 | 4889398,80 | | 87 | 387891,19 | 4889416,69 |
| 26 | 387897,50 | 4889393,88 | | 88 | 387887,53 | 4889416,39 |
| 27 | 387892,53 | 4889389,82 | | | | |
| 28 | 387887,59 | 4889386,36 | | | | |
| 29 | 387884,41 | 4889383,63 | | | | |
| 30 | 387880,08 | 4889381,65 | | | | |
| 31 | 387878,26 | 4889381,94 | | | | |
| 32 | 387877,07 | 4889381,68 | | | | |
| 33 | 387876,14 | 4889380,30 | | | | |
| 34 | 387871,02 | 4889379,42 | | | | |
| 35 | 387864,94 | 4889378,16 | | | | |
| 36 | 387858,17 | 4889377,13 | | | | |
| 37 | 387852,00 | 4889375,86 | | | | |
| 38 | 387846,25 | 4889374,82 | | | | |
| 39 | 387840,34 | 4889373,94 | | | | |
| 40 | 387836,75 | 4889373,79 | | | | |
| 41 | 387825,62 | 4889372,68 | | | | |
| 42 | 387823,02 | 4889372,48 | | | | |
| 43 | 387821,53 | 4889372,44 | | | | |
| 44 | 387820,16 | 4889375,97 | | | | |
| 45 | 387819,89 | 4889377,88 | | | | |
| 46 | 387822,97 | 4889379,67 | | | | |
| 47 | 387831,72 | 4889384,44 | | | | |
| 48 | 387834,43 | 4889385,49 | | | | |
| 49 | 387836,39 | 4889385,32 | | | | |
| 50 | 387836,83 | 4889385,40 | | | | |
| 51 | 387837,36 | 4889384,36 | | | | |
| 52 | 387843,67 | 4889387,97 | | | | |
| 53 | 387846,90 | 4889389,75 | | | | |
| 54 | 387850,36 | 4889391,92 | | | | |
| 55 | 387853,83 | 4889391,73 | | | | |
| 56 | 387857,29 | 4889393,58 | | | | |
| 57 | 387862,73 | 4889398,14 | | | | |
| 58 | 387869,14 | 4889403,33 | | | | |
| 59 | 387869,94 | 4889404,15 | | | | |
| 60 | 387869,73 | 4889404,31 | | | | |
| 61 | 387869,97 | 4889404,88 | | | | |
| 62 | 387869,71 | 4889405,09 | | | | |
| KOORDINATE KOPNO | | | | | | |
| Tn | E | N | | | | |
| 89 | 387880,44 | 4889415,73 | | | | |
| 90 | 387873,55 | 4889420,13 | | | | |
| 91 | 387866,06 | 4889417,84 | | | | |
| 92 | 387863,49 | 4889412,52 | | | | |
| 93 | 387868,69 | 4889406,77 | | | | |
| 94 | 387849,98 | 4889393,75 | | | | |
| 95 | 387837,70 | 4889386,67 | | | | |

| | | | | | | |
|---|---|---|---|---|---|---|
| 96 | 387834,36 | 4889390,69 | | | | |
| 97 | 387821,56 | 4889382,01 | | | | |
| 98 | 387819,25 | 4889380,59 | | | | |
| 99 | 387818,49 | 4889380,13 | | | | |
| 100 | 387817,53 | 4889379,16 | | | | |
| 101 | 387816,80 | 4889377,05 | | | | |
| 102 | 387818,21 | 4889373,16 | | | | |
| 103 | 387819,92 | 4889370,30 | | | | |
| 104 | 387822,21 | 4889369,68 | | | | |
| 105 | 387828,50 | 4889370,02 | | | | |
| 106 | 387843,89 | 4889371,41 | | | | |
| 107 | 387848,23 | 4889371,87 | | | | |
| 108 | 387856,53 | 4889372,93 | | | | |
| 109 | 387863,92 | 4889374,25 | | | | |
| 110 | 387875,36 | 4889376,67 | | | | |
| 111 | 387883,47 | 4889379,44 | | | | |
| 112 | 387886,12 | 4889380,96 | | | | |
| 113 | 387909,17 | 4889398,42 | | | | |
| 114 | 387914,41 | 4889400,57 | | | | |
| 115 | 387924,08 | 4889407,15 | | | | |
| 116 | 387933,01 | 4889414,32 | | | | |
| 117 | 387936,89 | 4889417,61 | | | | |
| 118 | 387944,49 | 4889422,27 | | | | |
| 119 | 387948,83 | 4889424,78 | | | | |
| 120 | 387952,98 | 4889425,58 | | | | |
| 121 | 387961,52 | 4889426,35 | | | | |
| 122 | 387969,49 | 4889429,22 | | | | |
| 123 | 387974,22 | 4889433,03 | | | | |

**Lučki bazen Sjever**

| KOORDINATE MORE | | | | | KOORDINATE KOPNO | | |
|---|---|---|---|---|---|---|---|
| Tn | E | N | | | Tn | E | N |
| 1 | 387841,03 | 4889585,12 | | | 50 | 387837,64 | 4889587,89 |
| 2 | 387853,04 | 4889575,28 | | | 51 | 387837,32 | 4889591,77 |
| 3 | 387855,24 | 4889574,77 | | | 52 | 387836,90 | 4889596,67 |
| 4 | 387860,83 | 4889576,09 | | | 53 | 387835,32 | 4889596,38 |
| 5 | 387862,78 | 4889567,56 | | | 54 | 387826,42 | 4889588,61 |
| 6 | 387830,62 | 4889552,85 | | | 55 | 387820,87 | 4889595,73 |
| 7 | 387829,77 | 4889554,62 | | | 56 | 387819,75 | 4889595,54 |
| 8 | 387827,42 | 4889556,83 | | | 57 | 387817,31 | 4889595,15 |
| 9 | 387826,21 | 4889557,98 | | | 58 | 387814,37 | 4889592,32 |
| 10 | 387825,21 | 4889560,21 | | | 59 | 387810,63 | 4889596,43 |
| 11 | 387825,19 | 4889561,36 | | | 60 | 387807,79 | 4889593,38 |
| 12 | 387824,07 | 4889562,62 | | | 61 | 387809,09 | 4889583,48 |
| 13 | 387822,18 | 4889564,68 | | | 62 | 387812,05 | 4889577,41 |
| 14 | 387821,44 | 4889564,48 | | | 63 | 387825,37 | 4889557,39 |
| 15 | 387821,18 | 4889565,21 | | | 64 | 387829,70 | 4889552,42 |
| 16 | 387821,61 | 4889565,55 | | | | | |
| 17 | 387821,43 | 4889566,80 | | | | | |
| 18 | 387818,18 | 4889571,40 | | | | | |
| 19 | 387815,46 | 4889575,32 | | | | | |

| | | | | | | | |
|---|---|---|---|---|---|---|---|
| 20 | 387812,86 | 4889578,01 | | | | | |
| 21 | 387812,30 | 4889579,02 | | | | | |
| 22 | 387811,26 | 4889581,48 | | | | | |
| 23 | 387810,55 | 4889582,76 | | | | | |
| 24 | 387809,74 | 4889583,16 | | | | | |
| 25 | 387809,47 | 4889587,85 | | | | | |
| 26 | 387808,74 | 4889592,17 | | | | | |
| 27 | 387811,33 | 4889594,68 | | | | | |
| 28 | 387820,53 | 4889584,58 | | | | | |
| 29 | 387825,33 | 4889588,38 | | | | | |
| 30 | 387829,69 | 4889582,71 | | | | | |
| 31 | 387833,76 | 4889577,57 | | | | | |
| 32 | 387833,97 | 4889577,55 | | | | | |
| 33 | 387837,21 | 4889580,97 | | | | | |
| 34 | 387838,86 | 4889579,57 | | | | | |
| 35 | 387842,94 | 4889576,17 | | | | | |
| 36 | 387844,98 | 4889574,46 | | | | | |
| 37 | 387848,32 | 4889571,83 | | | | | |
| 38 | 387849,33 | 4889570,94 | | | | | |
| 39 | 387852,26 | 4889568,24 | | | | | |
| 40 | 387853,88 | 4889569,82 | | | | | |
| 41 | 387856,02 | 4889570,39 | | | | | |
| 42 | 387858,86 | 4889571,26 | | | | | |
| 43 | 387858,36 | 4889573,45 | | | | | |
| 44 | 387857,59 | 4889573,27 | | | | | |
| 45 | 387855,93 | 4889573,90 | | | | | |
| 46 | 387852,83 | 4889575,08 | | | | | |
| 47 | 387847,57 | 4889578,80 | | | | | |
| 48 | 387843,08 | 4889581,96 | | | | | |
| 49 | 387841,28 | 4889583,33 | | | | | |

**Lučki bazen Sušica**

| KOORDINATE MORE | | | | KOORDINATE MORE | | |
|---|---|---|---|---|---|---|
| Tn | E | N | | Tn | E | N |
| 1 | 386715,16 | 4890401,69 | | 63 | 386722,63 | 4890329,04 |
| 2 | 386719,76 | 4890400,68 | | 64 | 386722,56 | 4890329,66 |
| 3 | 386743,42 | 4890395,50 | | 65 | 386722,18 | 4890336,16 |
| 4 | 386754,85 | 4890387,65 | | 66 | 386721,76 | 4890343,69 |
| 5 | 386754,23 | 4890351,98 | | 67 | 386721,40 | 4890349,10 |
| 6 | 386754,16 | 4890351,94 | | 68 | 386721,34 | 4890349,85 |
| 7 | 386749,11 | 4890360,08 | | 69 | 386723,72 | 4890352,83 |
| 8 | 386745,71 | 4890358,88 | | 70 | 386728,47 | 4890358,71 |
| 9 | 386748,97 | 4890353,83 | | 71 | 386728,49 | 4890359,37 |
| 10 | 386751,31 | 4890350,13 | | 72 | 386726,56 | 4890361,45 |
| 11 | 386747,21 | 4890347,72 | | 73 | 386726,35 | 4890361,47 |
| 12 | 386745,87 | 4890349,09 | | 74 | 386721,62 | 4890356,00 |
| 13 | 386745,00 | 4890350,49 | | 75 | 386720,58 | 4890356,73 |
| 14 | 386749,21 | 4890351,77 | | 76 | 386719,17 | 4890356,98 |
| 15 | 386746,26 | 4890355,59 | | 77 | 386717,29 | 4890356,83 |
| 16 | 386742,14 | 4890359,71 | | 78 | 386715,90 | 4890364,44 |
| 17 | 386739,90 | 4890362,92 | | 79 | 386714,97 | 4890370,25 |

| | | | | | | |
|---|---|---|---|---|---|---|
| 18 | 386737,73 | 4890365,66 | | 80 | 386714,83 | 4890370,89 |
| 19 | 386737,30 | 4890367,24 | | 81 | 386714,04 | 4890376,03 |
| 20 | 386736,49 | 4890367,66 | | 82 | 386713,58 | 4890378,71 |
| 21 | 386735,58 | 4890367,62 | | 83 | 386713,19 | 4890380,06 |
| 22 | 386733,40 | 4890369,40 | | 84 | 386712,41 | 4890381,41 |
| 23 | 386731,80 | 4890367,52 | | 85 | 386712,71 | 4890385,11 |
| 24 | 386731,61 | 4890366,14 | | 86 | 386714,89 | 4890392,54 |
| 25 | 386733,43 | 4890362,15 | | 87 | 386723,67 | 4890390,84 |
| 26 | 386734,92 | 4890359,09 | | 88 | 386735,71 | 4890388,55 |
| 27 | 386736,32 | 4890356,39 | | 89 | 386745,59 | 4890381,69 |
| 28 | 386738,28 | 4890352,89 | | 90 | 386745,99 | 4890381,88 |
| 29 | 386740,67 | 4890348,26 | | 91 | 386750,22 | 4890387,37 |
| 30 | 386741,05 | 4890347,27 | | 92 | 386750,14 | 4890387,74 |
| 31 | 386741,41 | 4890346,28 | | 93 | 386749,29 | 4890388,40 |
| 32 | 386741,78 | 4890345,20 | | 94 | 386748,73 | 4890388,53 |
| 33 | 386740,99 | 4890341,18 | | 95 | 386748,50 | 4890388,72 |
| 34 | 386739,94 | 4890336,62 | | 96 | 386749,18 | 4890390,18 |
| 35 | 386739,57 | 4890335,06 | | 97 | 386748,16 | 4890391,35 |
| 36 | 386739,09 | 4890329,97 | | 98 | 386745,74 | 4890392,70 |
| 37 | 386738,72 | 4890326,12 | | 99 | 386744,27 | 4890392,74 |
| 38 | 386738,61 | 4890324,87 | | 100 | 386743,26 | 4890395,28 |
| 39 | 386738,77 | 4890324,83 | | 101 | 386741,77 | 4890395,43 |
| 40 | 386738,30 | 4890322,67 | | 102 | 386737,89 | 4890396,00 |
| 41 | 386737,71 | 4890321,18 | | 103 | 386734,91 | 4890397,14 |
| 42 | 386735,62 | 4890317,10 | | 104 | 386730,69 | 4890397,79 |
| 43 | 386734,18 | 4890314,35 | | 105 | 386726,25 | 4890398,75 |
| 44 | 386733,77 | 4890311,51 | | 106 | 386721,68 | 4890399,89 |
| 45 | 386734,09 | 4890307,49 | | 107 | 386716,34 | 4890400,71 |
| 46 | 386734,18 | 4890303,14 | | | | |
| 47 | 386734,13 | 4890301,58 | | | | |
| 48 | 386731,56 | 4890301,73 | | | | |
| 49 | 386729,75 | 4890302,32 | | | | |
| 50 | 386727,37 | 4890303,02 | | | | |
| 51 | 386725,77 | 4890303,55 | | | | |
| 52 | 386724,82 | 4890303,74 | | | | |
| 53 | 386724,56 | 4890306,91 | | | | |
| 54 | 386724,21 | 4890309,72 | | | | |
| 55 | 386723,87 | 4890312,76 | | | | |
| 56 | 386723,68 | 4890314,65 | | | | |
| 57 | 386723,53 | 4890315,46 | | | | |
| 58 | 386723,41 | 4890315,97 | | | | |
| 59 | 386723,16 | 4890315,96 | | | | |
| 60 | 386722,91 | 4890319,27 | | | | |
| 61 | 386722,79 | 4890322,89 | | | | |
| 62 | 386722,64 | 4890325,68 | | | | |
| KOORDINATE KOPNO | | | | | | |
| Tn | E | N | | | | |
| 108 | 386713,86 | 4890402,69 | | | | |
| 109 | 386711,41 | 4890404,48 | | | | |
| 110 | 386708,76 | 4890402,14 | | | | |
| 111 | 386708,13 | 4890401,58 | | | | |
| 112 | 386706,18 | 4890394,69 | | | | |

| | | | | | | |
|---|---|---|---|---|---|---|
| 113 | 386709,61 | 4890394,17 | | | | |
| 114 | 386713,18 | 4890393,26 | | | | |
| 115 | 386713,06 | 4890392,90 | | | | |
| 116 | 386710,91 | 4890385,64 | | | | |
| 117 | 386710,64 | 4890382,41 | | | | |
| 118 | 386712,40 | 4890379,65 | | | | |
| 119 | 386713,05 | 4890375,86 | | | | |
| 120 | 386716,30 | 4890356,65 | | | | |
| 121 | 386720,97 | 4890349,03 | | | | |
| 122 | 386721,25 | 4890343,77 | | | | |
| 123 | 386721,67 | 4890335,95 | | | | |
| 124 | 386722,12 | 4890329,66 | | | | |
| 125 | 386722,12 | 4890327,14 | | | | |
| 126 | 386722,21 | 4890323,19 | | | | |
| 127 | 386722,46 | 4890316,46 | | | | |
| 128 | 386723,88 | 4890302,91 | | | | |
| 129 | 386731,50 | 4890300,73 | | | | |
| 130 | 386734,01 | 4890300,59 | | | | |
| 131 | 386734,30 | 4890300,59 | | | | |
| 132 | 386734,56 | 4890300,68 | | | | |
| 133 | 386734,80 | 4890300,83 | | | | |
| 134 | 386734,98 | 4890301,05 | | | | |
| 135 | 386735,09 | 4890301,31 | | | | |
| 136 | 386735,13 | 4890301,59 | | | | |
| 137 | 386735,09 | 4890307,54 | | | | |
| 138 | 386734,78 | 4890311,48 | | | | |
| 139 | 386735,15 | 4890314,04 | | | | |
| 140 | 386736,51 | 4890316,64 | | | | |
| 141 | 386738,62 | 4890320,77 | | | | |
| 142 | 386739,26 | 4890322,38 | | | | |
| 143 | 386739,75 | 4890324,62 | | | | |
| 144 | 386740,54 | 4890334,83 | | | | |
| 145 | 386740,91 | 4890336,39 | | | | |
| 146 | 386741,97 | 4890340,97 | | | | |
| 147 | 386742,76 | 4890345,01 | | | | |

**2.105. Luka Ugljan-Kobiljak**, s lučkim područjem određenim koordinatnim točkama:

| KOORDINATE KOPNO | | | | KOORDINATE KOPNO | | |
|---|---|---|---|---|---|---|
| Tn | E | N | | Tn | E | N |
| 1 | 387907,50 | 4886467,23 | | 63 | 387983,74 | 4886447,11 |
| 2 | 387910,96 | 4886464,50 | | 64 | 387985,88 | 4886448,52 |
| 3 | 387917,05 | 4886468,62 | | 65 | 387982,63 | 4886455,73 |
| 4 | 387919,83 | 4886466,84 | | 66 | 387978,63 | 4886461,63 |
| 5 | 387921,82 | 4886465,70 | | 67 | 387975,01 | 4886465,00 |
| 6 | 387921,68 | 4886464,14 | | 68 | 387973,97 | 4886468,04 |
| 7 | 387922,54 | 4886463,40 | | 69 | 387961,37 | 4886485,86 |
| 8 | 387923,27 | 4886461,45 | | 70 | 387961,27 | 4886489,91 |
| 9 | 387924,04 | 4886461,54 | | 71 | 387960,43 | 4886493,32 |
| 10 | 387923,71 | 4886462,87 | | 72 | 387958,43 | 4886493,31 |
| 11 | 387924,06 | 4886464,15 | | 73 | 387957,08 | 4886495,91 |
| 12 | 387924,62 | 4886463,63 | | 74 | 387960,98 | 4886498,18 |

| | | | | | | |
|---|---|---|---|---|---|---|
| 13 | 387932,78 | 4886456,06 | | 75 | 387960,59 | 4886499,11 |
| 14 | 387932,06 | 4886452,48 | | 76 | 387955,17 | 4886511,89 |
| 15 | 387936,10 | 4886448,68 | | 77 | 387941,91 | 4886515,63 |
| 16 | 387939,20 | 4886444,71 | | 78 | 387936,22 | 4886515,91 |
| 17 | 387940,97 | 4886443,25 | | 79 | 387926,79 | 4886511,49 |
| 18 | 387942,77 | 4886443,22 | | 80 | 387925,28 | 4886505,73 |
| 19 | 387944,84 | 4886445,21 | | 81 | 387914,94 | 4886482,43 |
| 20 | 387944,69 | 4886446,45 | | 82 | 387913,01 | 4886480,98 |
| 21 | 387942,53 | 4886449,15 | | 83 | 387911,54 | 4886475,13 |
| 22 | 387941,48 | 4886450,40 | | 84 | 387910,72 | 4886473,72 |
| 23 | 387942,10 | 4886451,02 | | 85 | 387908,27 | 4886469,31 |
| 24 | 387937,46 | 4886455,59 | | | | |
| 25 | 387933,41 | 4886459,85 | | | | |
| 26 | 387933,19 | 4886459,71 | | KOORDINATE MORE | | |
| 27 | 387926,10 | 4886466,36 | | Tn | E | N |
| 28 | 387919,07 | 4886472,85 | | 86 | 387904,27 | 4886462,58 |
| 29 | 387927,91 | 4886478,92 | | 87 | 387877,95 | 4886428,16 |
| 30 | 387930,07 | 4886475,93 | | 88 | 387901,37 | 4886392,70 |
| 31 | 387932,56 | 4886473,61 | | | | |
| 32 | 387934,14 | 4886473,98 | | | | |
| 33 | 387936,90 | 4886475,85 | | | | |
| 34 | 387937,65 | 4886476,28 | | | | |
| 35 | 387934,32 | 4886481,97 | | | | |
| 36 | 387932,75 | 4886489,26 | | | | |
| 37 | 387934,02 | 4886496,77 | | | | |
| 38 | 387935,20 | 4886503,04 | | | | |
| 39 | 387940,81 | 4886506,91 | | | | |
| 40 | 387946,47 | 4886500,92 | | | | |
| 41 | 387950,26 | 4886495,56 | | | | |
| 42 | 387953,60 | 4886489,86 | | | | |
| 43 | 387954,02 | 4886483,70 | | | | |
| 44 | 387946,93 | 4886479,25 | | | | |
| 45 | 387946,14 | 4886477,41 | | | | |
| 46 | 387950,09 | 4886471,01 | | | | |
| 47 | 387953,36 | 4886465,14 | | | | |
| 48 | 387944,43 | 4886455,74 | | | | |
| 49 | 387945,02 | 4886455,15 | | | | |
| 50 | 387945,54 | 4886455,69 | | | | |
| 51 | 387948,95 | 4886452,34 | | | | |
| 52 | 387951,11 | 4886451,46 | | | | |
| 53 | 387952,77 | 4886451,42 | | | | |
| 54 | 387954,21 | 4886451,98 | | | | |
| 55 | 387958,70 | 4886453,75 | | | | |
| 56 | 387964,02 | 4886455,91 | | | | |
| 57 | 387970,92 | 4886456,00 | | | | |
| 58 | 387974,05 | 4886458,59 | | | | |
| 59 | 387974,38 | 4886458,71 | | | | |
| 60 | 387976,71 | 4886456,69 | | | | |
| 61 | 387978,74 | 4886454,93 | | | | |
| 62 | 387981,48 | 4886451,62 | | | | |

**Lučki bazen Lučica**

| KOORDINATE MORE | | | | KOORDINATE MORE | | |
|---|---|---|---|---|---|---|
| Tn | E | N | | Tn | E | N |
| 1 | 387405,42 | 4887123,93 | | 63 | 387456,37 | 4887077,91 |
| 2 | 387405,03 | 4887121,60 | | 64 | 387452,92 | 4887078,05 |
| 3 | 387405,86 | 4887116,03 | | 65 | 387445,32 | 4887079,40 |
| 4 | 387407,09 | 4887113,50 | | 66 | 387440,81 | 4887080,16 |
| 5 | 387406,03 | 4887110,75 | | 67 | 387432,85 | 4887082,03 |
| 6 | 387405,43 | 4887108,17 | | 68 | 387428,88 | 4887083,18 |
| 7 | 387410,06 | 4887105,95 | | 69 | 387423,19 | 4887084,86 |
| 8 | 387414,39 | 4887104,67 | | 70 | 387417,52 | 4887086,54 |
| 9 | 387414,73 | 4887106,71 | | 71 | 387414,43 | 4887087,45 |
| 10 | 387414,75 | 4887113,10 | | 72 | 387404,56 | 4887089,96 |
| 11 | 387414,61 | 4887118,72 | | 73 | 387404,56 | 4887107,80 |
| 12 | 387426,15 | 4887120,31 | | 74 | 387404,71 | 4887114,75 |
| 13 | 387432,45 | 4887121,99 | | 75 | 387404,72 | 4887117,94 |
| 14 | 387438,67 | 4887124,08 | | 76 | 387404,84 | 4887123,93 |
| 15 | 387445,40 | 4887126,39 | | | | |
| 16 | 387452,35 | 4887128,74 | | KOORDINATE KOPNO | | |
| 17 | 387457,36 | 4887121,97 | | Tn | E | N |
| 18 | 387454,59 | 4887117,83 | | 77 | 387415,74 | 4887123,94 |
| 19 | 387453,82 | 4887116,72 | | 78 | 387415,80 | 4887119,95 |
| 20 | 387454,67 | 4887115,15 | | 79 | 387425,93 | 4887121,34 |
| 21 | 387455,64 | 4887113,26 | | 80 | 387432,16 | 4887123,00 |
| 22 | 387457,92 | 4887109,07 | | 81 | 387438,25 | 4887125,07 |
| 23 | 387458,86 | 4887107,15 | | 82 | 387445,13 | 4887127,34 |
| 24 | 387460,20 | 4887104,32 | | 83 | 387452,76 | 4887129,89 |
| 25 | 387461,30 | 4887102,00 | | 84 | 387458,53 | 4887121,78 |
| 26 | 387462,09 | 4887099,76 | | 85 | 387456,29 | 4887118,35 |
| 27 | 387463,62 | 4887096,13 | | 86 | 387455,14 | 4887116,59 |
| 28 | 387463,36 | 4887096,01 | | 87 | 387456,47 | 4887114,05 |
| 29 | 387463,80 | 4887094,76 | | 88 | 387457,44 | 4887112,16 |
| 30 | 387466,10 | 4887088,16 | | 89 | 387458,91 | 4887109,50 |
| 31 | 387463,76 | 4887087,01 | | 90 | 387460,24 | 4887106,55 |
| 32 | 387459,21 | 4887087,05 | | 91 | 387461,87 | 4887103,10 |
| 33 | 387453,60 | 4887087,32 | | 92 | 387464,26 | 4887097,19 |
| 34 | 387451,06 | 4887087,69 | | 93 | 387465,14 | 4887094,67 |
| 35 | 387447,75 | 4887088,27 | | 94 | 387467,09 | 4887088,47 |
| 36 | 387445,23 | 4887088,86 | | 95 | 387467,09 | 4887082,86 |
| 37 | 387441,90 | 4887089,70 | | | | |
| 38 | 387440,33 | 4887090,02 | | | | |
| 39 | 387437,27 | 4887090,83 | | | | |
| 40 | 387432,14 | 4887092,21 | | | | |
| 41 | 387429,17 | 4887093,18 | | | | |
| 42 | 387426,36 | 4887094,23 | | | | |
| 43 | 387420,71 | 4887095,89 | | | | |
| 44 | 387418,12 | 4887096,61 | | | | |
| 45 | 387414,54 | 4887097,59 | | | | |
| 46 | 387412,90 | 4887097,85 | | | | |
| 47 | 387411,09 | 4887098,00 | | | | |
| 48 | 387410,10 | 4887094,34 | | | | |

| | | | | | | |
|---|---|---|---|---|---|---|
| 49 | 387410,86 | 4887094,09 | | | | |
| 50 | 387411,41 | 4887093,95 | | | | |
| 51 | 387411,24 | 4887093,42 | | | | |
| 52 | 387411,49 | 4887091,06 | | | | |
| 53 | 387418,39 | 4887089,73 | | | | |
| 54 | 387425,46 | 4887087,52 | | | | |
| 55 | 387431,34 | 4887086,16 | | | | |
| 56 | 387437,31 | 4887083,70 | | | | |
| 57 | 387443,49 | 4887082,70 | | | | |
| 58 | 387448,15 | 4887082,48 | | | | |
| 59 | 387452,72 | 4887080,84 | | | | |
| 60 | 387457,98 | 4887079,10 | | | | |
| 61 | 387458,58 | 4887079,74 | | | | |
| 62 | 387459,37 | 4887079,30 | | | | |

**Članak 27.**

Ostale odredbe Odluke iz članka 1. ove Odluke ostaju nepromijenjene.

**Članak 28.**

Ova Odluka dostavlja se Vladi Republike Hrvatske na suglasnost.

**Članak 29.**

Ova Odluka stupa na snagu danom izdavanja suglasnosti iz članka 28. ove Odluke, a nakon stupanja na snagu objavit će se u Službenom glasniku Zadarske županije.

**Članak 30.**

Grafički prikazi lučkih područja sastavni su dio ove Oduke i ne objavljuju se Službenom glasniku Zadarske županije.

**PREDSJEDNICA**

**Nevenka Marinović, dipl.ing.agr.**

**REPUBLIKA HRVATSKA**

**ZADARSKA ŽUPANIJA**

**Ž U P A N**

**KLASA: 810-01/21-1/4**

**URBROJ: 2198/1-01-21-2**

**ZADAR, 25. lipnja 2021. godine**

Na temelju članka 23. stavak 1. Zakona o sustavu civilne zaštite („Narodne novine“ broj: 82/15, 118/18, 31/20, 20/21) i članka 27. Statuta Zadarske županije („Službeni glasnik Zadarske županije“ broj: 15/09, 7/10, 11/10, 4/12, 2/13, 14/13, 3/18, 11/18, 5/20, 5/21) Župan Zadarske županije dana 25.lipnja 2021.godine d o n o s i

**O D L U K U**

**o osnivanju i imenovanju načelnika, zamjenika načelnika i članova**

**Stožera civilne zaštite Zadarske županije**

**I.**

Osniva se Stožer civilne zaštite Zadarske županije kao stručno, operativno i koordinativno tijelo za provođenje mjera i aktivnosti civilne zaštite u velikim nesrećama i katastrofama.

**II.**

**U Stožer civilne zaštite Zadarske županije imenuju se:**

**1. ŠIME VICKOVIĆ,** zamjenik Župana, za načelnika

**2. MATEJ RUDIĆ,** županijski vatrogasni zapovjednik, za zamjenika načelnika

**3. OLIVIO MEŠTROVIĆ,** pročelnik Upravnog odjela za prostorno uređenje, komunalne poslove i zaštitu okoliša Zadarske županije, za člana

**4. MIROSLAV ANDRIĆ**, voditelj Službe civilne zaštite Zadar u Ministarstvu unutarnjih poslova, Ravnateljstvu civilne zaštite, Područnom uredu civilne zaštite Split, za člana

**5. BERNARD MARUNA**, pročelnik Upravnog odjela za zdravstvo, socijalnu skrb, udruge i mlade Zadarske županije, za člana

**6. MARTA HORDOV**, pomoćnica pročelnika Upravnog odjela za gospodarstvo, turizam, infrastrukturu i EU fondove Zadarske županije, za članicu

**7. ZVONIMIR DORKIN**, pomoćnik pročelnika Upravnog odjela za prostorno uređenje, zaštitu okoliša i komunalne poslove, za člana

**8. DAVOR LONIĆ,** pomoćnik pročelnika Upravnog odjela za gospodarstvo, turizam, infrastrukturu i EU fondove Zadarske županije, za člana

**9. IVICA ERLIĆ**, ravnatelj Zavoda za hitnu medicinu Zadarske županije, za člana

**10. ŽELJKO ČULINA,** ravnatelj Opće bolnice Zadar, za člana

**11. RENATA BEK**, ravnateljica Doma zdravlja Zadarske županije, za članicu

**12. ALAN MEDIĆ**, voditelj Službe za epidemiologiju Zavoda za javno zdravstvo Zadar, za člana

**13. ANTON DRAŽINA**, načelnik Policijske uprave zadarske, za člana

**14. ŠIME LISICA**, ravnatelj Društva Crvenog križa Zadarske županije, za člana

**15. MAKSIMILJAN BABIĆ**, član Hrvatske gorske službe spašavanja, Stanice Zadar, za člana

**16. IVA DUNATOV**, voditeljica ispostave Zadar u Državnom inspektoratu RH, Područnom uredu Split, Ispostavi Zadar, za članicu

**17. IVAN PEŠA**, voditelj Vodnogospodarske ispostave za mali sliv „Zrmanja-Zadarsko primorje“ u Hrvatskim vodama, za člana

**18. RADOSLAV GUDELJ**, direktor tvrtke „Ceste Zadarske županije“ d.o.o. za člana

**19. LEONARDO LISICA**, zapovjednik Operativnog tima za radio vezu Zadarske županije, za člana.

**III.**

Stožer civilne zaštite Zadarske županije obavlja poslove koji se odnose na prikupljanje i obradu informacija ranog upozoravanja o mogućnošću nastanka velike nesreće i katastrofe, razvija plan djelovanja i upravljanja sustavom civilne zaštite, upravlja reagiranjem sustava civilne zaštite, obavlja poslove informiranja javnosti i predlaže donošenje odluka o prestanku provođenja mjera i aktivnosti u sustavu civilne zaštite.

Način rada Stožera uređuje Poslovnik koji donosi Župan.

**IV.**

Administrativne i tehničke poslove za Stožer civilne zaštite kao i uvjete za njegov rad osigurava Zadarska županija, upravni odjel nadležan za poslove civilne zaštite.

**V.**

Ova Odluka objavit će se u „Službenom glasniku Zadarske županije“.

ŽUPAN:

Božidar Longin, dipl. ing.

**REPUBLIKA HRVATSKA**

**ZADARSKA ŽUPANIJA**

**ŽUPAN**

**KLASA: 311-01/21-1/1**

**URBROJ: 2198/1-01-21-117**

**Zadar, 12. srpnja 2021. godine**

Na temelju članka 30. Odluke o izvršavanju Proračuna Zadarske županije za 2021. godinu („Službeni glasnik Zadarske županije“ broj 30/20), članka 4. Programa za dodjelu bespovratnih potpora mikro poduzetnicima radi ublažavanja posljedica epidemije bolesti COVID-19 na području Zadarske županije za 2021. godinu (KLASA: 311-01/21-1/1, URBROJ: 2198/1-01-21-2 od 14. travnja 2021. godine) i članka 27. Statuta Zadarske županije („Službeni glasnik Zadarske županije“ broj 15/09, 7/10, 11/10, 4/12, 2/13, 14/13, 3/18, 5/20, 5/21), župan Zadarske županije dana 12. srpnja 2021. godine donosi

# ODLUKU

## o dodjeli bespovratnih potpora mikro poduzetnicima radi ublažavanja posljedica epidemije bolesti COVID-19 na području Zadarske županije za 2021. godinu

## I.

Temeljem provedenog Javnog poziva za dodjelu bespovratnih potpora mikro poduzetnicima radi ublažavanja posljedica epidemije bolesti COVID-19 na području Zadarske županije za 2021. godinu i Zapisnika o pregledu i ocjeni prijava Povjerenstva za dodjelu bespovratnih potpora mikro poduzetnicima radi ublažavanja posljedica epidemije bolesti COVID-19 na području Zadarske županije za 2021. godinu (KLASA: 311-01/21-01/1, URBROJ: 2198/1-18-21-115 od 9. srpnja 2021. godine), utvrđuje se popis od 73 korisnika za dodjelu potpora mikro poduzetnicima na području Zadarske županije za 2021. godinu u ukupnom iznosu od 599.225,21 kuna te se odobrena sredstva raspoređuju kako slijedi:

| Redni broj | PRIJAVITELJ | IZNOS POTPORE |
|---|---|---|
| 1. | MALA MARETA d.o.o. | 10.000,00 |
| 2. | MAREX-GEL d.o.o. | 10.000,00 |
| 3. | DELL INVEST d.o.o. | 15.000,00 |
| 4. | BRODOOPREMA d.o.o. | 10.000,00 |
| 5. | TREVI d.o.o. | 10.000,00 |
| 6. | MAGIC CROATIA d.o.o. | 5.000,00 |

| | | |
|---|---|---|
| 7. | VISUS ZADAR d.o.o. | 10.000,00 |
| 8. | MONO d.o.o. | 5.000,00 |
| 9. | STUDIO BAR d.o.o. | 9.851,15 |
| 10. | TRGOVAČKI OBRT LAURIS | 10.000,00 |
| 11. | VALENTINA & RENATO d.o.o. | 10.000,00 |
| 12. | EVA DELICIJE d.o.o. | 10.000,00 |
| 13. | AŠIBO, d.o.o. | 10.000,00 |
| 14. | AFRIKA, obrt za ugostiteljstvo, vl. Dražen Dokoza | 10.000,00 |
| 15. | UGOSTITELJSKI OBRT "MALA VALA", vl. Antonio Perić | 5.000,00 |
| 16. | UGOSTITELJSKI OBRT "STIPE", vl. Stjepan Knežević | 10.000,00 |
| 17. | TRGOVINE SMOKVICA d.o.o. | 10.000,00 |
| 18. | ASTRALIS d.o.o. | 10.000,00 |
| 19. | DOMENIK, obrt za ugostiteljstvo, vl. Davor Jerolimov | 10.000,00 |
| 20. | SUZY, obrt za trgovinu, vl. Snježana Anić | 10.000,00 |
| 21. | MACAO SKY d.o.o. | 10.000,00 |
| 22. | CENTRUM URBIS d.o.o. | 5.000,00 |
| 23. | TURIST, turistička agencija d.o.o. | 5.000,00 |
| 24. | CITY, trgovački obrt, suvl. Jasminka Tarquku i Agim Tarquku | 5.000,00 |
| 25. | CREATURA VINA d.o.o. | 5.250,00 |
| 26. | UGOSTITELJSKI OBRT "RAJNA", vl. Marin Marasović | 10.000,00 |
| 27. | LUBENICE d.o.o. | 10.000,00 |
| 28. | IVAS obrt za rezanje i bušenje armiranog betona vl. Ante Ivas | 10.000,00 |
| 29. | Ugostiteljski obrt "PAPE", vl. Josip Bakija | 10.000,00 |
| 30. | LEDENKO, obrt za frizerske usluge, vl. Daniel Ledenko | 5.000,00 |
| 31. | Ugostiteljski obrt "FRANE", vl. Vedran Maržić | 10.000,00 |
| 32. | JMC, obrt za ugostiteljstvo, vl. Josip Marača | 5.000,00 |
| 33. | TRGOVAČKI OBRT RUŽICA, vl. Ružica Nikpalj | 5.000,00 |
| | | |

| | | |
|---|---|---|
| 34. | KEMIJSKA ČISTIONICA GOBIN, vl. Zvonimir Gobin | 10.000,00 |
| 35. | KAJTEZ, obrt za graditeljske usluge, vl. Fadil Kajtazović | 4.300,00 |
| 36. | PRINCIPESSA j.d.o.o. | 10.000,00 |
| 37. | AGENCIJA ZA PROMET NEKRETNINAMA I GRADITELJSKI OBRT PERUN, VL. Saša | 15.000,00 |
| 38. | RUŠEV d.o.o. | 5.000,00 |
| 39. | AUTO ŠKOLA CENTAR, vl. Damir Mujagić | 10.000,00 |
| 40. | LUMBRELA, obrt za trgovinu, vl. Marela Baroš | 5.000,00 |
| 41. | TADE, obrt za poljodjelstvo i ugostiteljstvo, vl. Tadija Torbarina | 10.000,00 |
| 42. | Trgovački obrt VEKI, vl. Vesna Mikić | 10.000,00 |
| 43. | TRATA d.o.o. | 7.884,06 |
| 44. | KNJIGOVODSTVENE USLUGE "L M", vl. Melita Lukačić | 5.000,00 |
| 45. | MIJO, obrt za ugostiteljstvo, vl. Petra Mičić | 5.000,00 |
| 46. | BOSTO, obrt za rekreacijske djelatnosti-kod naručitelja usluga, vl. Ina Bogut | 5.000,00 |
| 47. | MISTERIJA trgovački obrt vl. Milorad Vidaković | 10.000,00 |
| 48. | MEDITERAN, GRADITELJSKI OBRT, vl. Smail Kajtazović | 4.300,00 |
| 49. | METALPLAST V.N., obrt za proizvodnju i održavanje plastičnih i metalnih proizvoda | 10.000,00 |
| 50. | ARTA ZIP d.o.o. | 5.000,00 |
| 51. | JABUKA, obrt za ugostiteljstvo i trgovinu, vl. Ivica Adžić | 5.000,00 |
| 52. | CALIMERO, PODUKA JEZIKA I ISTRAŽIVANJE TRŽIŠTA, vl. Nataša Nisi Grubić | 10.000,00 |
| 53. | AGENCIJA ZA PROMIDŽBU I OSTALE POSLOVNE DJELATNOSTI PLAN B, VL. N. Stojaković | 10.000,00 |
| 54. | TONI, ugostiteljski obrt, vl. Toni Tomić | 7.640,00 |
| 55. | GRAĐEVINSKA STOLARIJA GLOBAL, vl. Ivan Kožul | 10.000,00 |
| 56. | UNIKAT GRAFIKA, obrt za grafičku pripremu i izradu suvenira, vl. Krešimir Vranjković | 5.000,00 |
| 57. | NAVALE TURIZAM j.d.o.o. | 10.000,00 |
| 58. | FRIZERSKI SALON "ANDREA", vl. Andrea Colić | 5.000,00 |
| 59. | OPTIKA, optičar i promet robe na malo, vl. Jugo Troskot | 10.000,00 |
| 60. | BOLIĆ, obrt za ugostiteljstvo, vl. Dragan Bolić | 10.000,00 |
| 61. | MORE, obrt za ugostiteljstvo, vl. Šime Barančić | 10.000,00 |

| | | |
|---|---|---|
| 62. | ANITA, FRIZERSKI SALON, vl. Anita Glavić | 5.000,00 |
| 63. | BAUPLAST, obrt za proizvodnju aluminijske stolarije, vl. Daniel Petričić | 5.000,00 |
| 64. | MARE, obrt za ugostiteljstvo, vl. Željko Lucić | 5.000,00 |
| 65. | OCTOPUS TRAVEL d.o.o. | 15.000,00 |
| 66.. | DIANA, obrt za ugostiteljstvo, vl. Muhamedali Bećiri | 5.000,00 |
| 67. | ETILEN, KEMIJSKA ČISTIONICA, vl. Ivan Vučemilo | 10.000,00 |
| 68. | UGOSTITELJSKI OBRT "PUNTA", vl. Franko Klarica | 5.000,00 |
| 69. | HOBBY I ADORE d.o.o. | 5.000,00 |
| 70. | DEKORI ZADAR d.o.o. | 10.000,00 |
| 71. | HIA j.d.o.o. | 5.000,00 |
| 72. | TRGOVAČKI OBRT NANA, vl. Vesela Smokrović | 10.000,00 |
| 73. | Ugostiteljski obrt "FESTINI" vl. Zorica Festini | 10.000,00 |
| | | **599.225,21** |

**II.**

Odobrena sredstva raspoređuju se s aktivnosti A3301-01 Poticanje malog i srednjeg poduzetništva te s aktivnosti A3301-07 Potpore malom poduzetništvu.

**III.**

Ova Odluka stupa na snagu danom donošenja i objavit će se u „Službenom glasniku Zadarske županije“.

ŽUPAN

Božidar Longin, dipl. ing.

**REPUBLIKA HRVATSKA**

**ZADARSKA ŽUPANIJA**

**UPRAVNI ODJEL ZA POLJOPRIVREDU,**

**RIBARSTVO, VODNO GOSPODARSTVO,**

**RURALNI I OTOČNI RAZVOJ**

**KLASA: 320-02/18-01/7**

**URBROJ: 2198/1-14/1-21-226**

**U Zadru, 12. srpnja 2021. godine**

Na temelju članka 101. stavak 5. Zakona o poljoprivrednom zemljištu („Narodne novine“ broj 20/18., 115/18. i 98/19.), Upravni odjel za poljoprivredu, ribarstvo, vodno gospodarstvo, ruralni i otočni razvoj Zadarske županije, dana 12. srpnja 2021. godine, donosi

**ODLUKU**

**o donošenju Programa raspolaganja poljoprivrednim zemljištem**

**u vlasništvu Republike Hrvatske za područje Općine Poličnik**

**I.**

Donosi se Program raspolaganja poljoprivrednim zemljištem u vlasništvu Republike Hrvatske za područje Općine Poličnik (u daljnjem tekstu: Program).

**II.**

Sastavni dio ove Odluke je Program s prilozima iz članka 30. stavak 1. Zakona o poljoprivrednom zemljištu.

**III.**

Na Program je dana Suglasnost Ministarstva poljoprivrede, KLASA: 945-01/19-01/36, URBROJ: 525-07/0172-21-9 od dana 6. srpnja 2021. godine.

**IV.**

Ova Odluka objavit će se u Službenom glasniku Zadarske županije.

PROČELNIK

Daniel Segarić, dipl. ing.

Program raspolaganja poljoprivrednim zemljištem u vlasništvu Republike Hrvatske za Općinu Poličnik

**ŽUPANIJA: ZADARSKA**

# PROGRAM RASPOLAGANJA POLJOPRIVREDNIM ZEMLJIŠTEM U VLASNIŠTVU REPUBLIKE HRVATSKE

## ZA OPĆINU POLIČNIK

## SADRŽAJ PROGRAMA

1. Ukupna površina poljoprivrednog zemljišta u vlasništvu države na području općine Poličnik, iznosi: 322,0757 ha

2. Podaci o dosadašnjem raspolaganju

T-1 Prikaz dosadašnjeg raspolaganja po svim oblicima - površina u ha

| R.br. | OBLIK RASPOLAGANJA ( skraćeni naziv iz ugovora) | Ukupan broj ugovora | Ukupna površina po ugovorima |
|---|---|---|---|
| 1 | Osnivanje prava služnosti na šumskom zemljištu | 7 | 146,5963 |
| | **UKUPNO** | **7** | **146,5963** |

3. Sumarni pregled površina poljoprivrednog zemljišta u vlasništvu države prema oblicima raspolaganja

T-2 Prikaz ukupnih površina po oblicima raspolaganja

| OBLIK RASPOLAGANJA | Površina u ha | NAPOMENA (minirano, višegodišnji nasadi i sustavi odvodnje i navodnjavanja) |
|---|---|---|
| površine određene za povrat | 0 | - |
| površine određene za prodaju - jednokratno, maksimalno do 25% | 0 | - |
| površine određene za zakup | 322,0757 | - |
| površine određene za zakup za ribnjake | 0 | - |
| površine određene za zakup zajedničkih pašnjaka | 0 | - |
| površine određene za ostale namjene - jednokratno, maksimalno do 5% | 0 | - |

**MAKSIMALNA POVRŠINA ZA ZAKUP iznosi:** 30,00 ha.

**NAPOMENA/OBRAZLOŽENJE** (određene specifičnosti za područje jedinice lokalne samouprave):

| |
|---|
| Detaljna razrada Programa raspolaganja poljoprivrednim zemljištem u vlasništvu RH za općinu Poličnik dostavlja se u nastavku. |

**DETALJNA RAZRADA PRIJEDLOGA PROGRAMA RASPOLAGANJA POLJOPRIVREDNIM ZEMLJIŠTEM U VLASNIŠTVU REPUBLIKE HRVATSKE ZA OPĆINU POLIČNIK**

## 1. ZEMLJOPISNI PODACI O OPĆINI POLIČNIK

Općina Poličnik prostire se na površini od 81,75 $km^2$ i sastoji se od 10 naselja: Briševo, Dračevac Ninski, Lovinac, Murvica, Poličnik, Rupalj. Suhovare, Visočane, Gornji Poličnik i Murvica Gornja, prikazanih na slici 1.

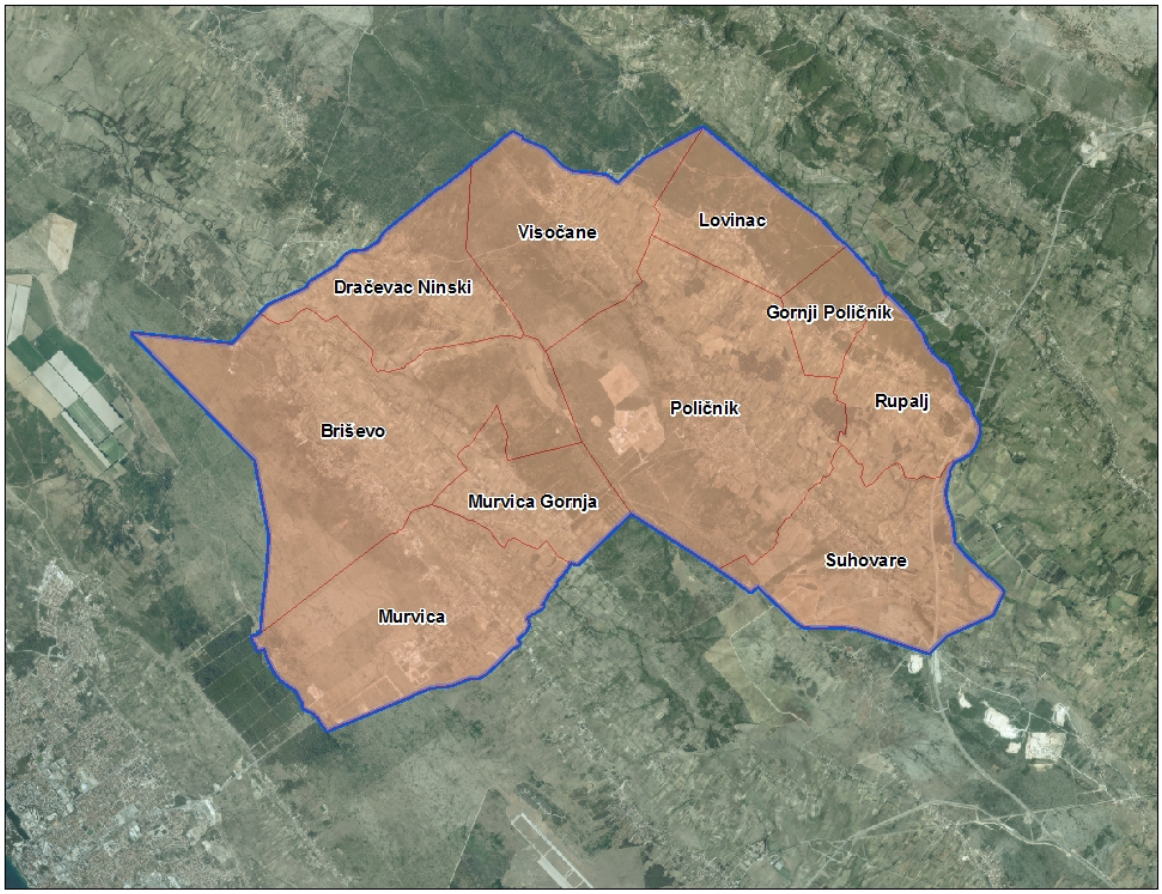


Slika 1: Naselja općine Poličnik, Izvor: Državna geodetska uprava - obrada autora

## 2. GOSPODARENJE POLJOPRIVREDNIM ZEMLJIŠTEM U VLASNIŠTVU REPUBLIKE HRVATSKE ZA OPĆINU POLIČNIK

Sukladno Zakonu o poljoprivrednom zemljištu (NN 20/2018, u daljnjem tekstu: Zakon) poljoprivredno zemljište je dobro od interesa za Republiku Hrvatsku i ima njezinu osobitu zaštitu. Poljoprivrednim zemljištem u smislu ovoga Zakona smatraju se poljoprivredne površine koje su po načinu uporabe u katastru opisane kao: oranice, vrtovi, livade, pašnjaci, voćnjaci, maslinici, vinogradi, ribnjaci, trstici i močvare kao i drugo zemljište koje se može privesti poljoprivrednoj proizvodnji.

Poljoprivredno zemljište mora se održavati pogodnim za poljoprivrednu proizvodnju. Pod održavanjem poljoprivrednog zemljišta pogodnim za poljoprivrednu proizvodnju smatra se sprječavanje njegove zakorovljenosti i obrastanja višegodišnjim raslinjem, kao i smanjenje njegove plodnosti.

Raspolaganje poljoprivrednim zemljištem u vlasništvu države u smislu ovoga Zakona predstavlja: zakup i zakup za ribnjake, zakup zajedničkih pašnjaka, privremeno korištenje, zamjena, prodaja, prodaja izravnom pogodbom, davanje na korištenje izravnom pogodbom, razvrgnuće suvlasničke zajednice, osnivanje prava građenja i osnivanje prava služnosti.

Osnovna načela raspolaganja državnim poljoprivrednim zemljištem na području općine Poličnik su:

- Državno poljoprivredno zemljište mora biti u funkciji poljoprivredne proizvodnje uzimajući u obzir tradicijsku proizvodnju ovog kraja i specifičnosti pojedinih poljoprivrednih površina definiranih ovim Prijedlogom programa,
- Općina Poličnik sve slobodne površine državnog poljoprivrednog zemljišta odrediti će se za zakup,
- Prilikom davanja u zakup državnog poljoprivrednog zemljišta poštivati će se odredbe čl. 36 Zakona i odluke općine o maksimalnoj površini koja se može dati u zakup pojedinoj pravnoj ili fizičkoj osobi na području općine Poličnik koja je sastavni dio ovog Programa,
- Prilikom davanja na privremeno korištenje državnog poljoprivrednog zemljišta poštivat će se odredbe čl. 57 Zakona,
- Promjena namjene poljoprivrednog zemljišta u nepoljoprivredne svrhe provoditi će se u skladu s dokumentima prostornog uređenja,
- Preko općinskih službi i nadležnih institucija provodit će se stalni nadzor i poduzimati mjere za nepoštivanje preuzetih obveza za one koji raspolažu državnim poljoprivrednim zemljištem.

## 3. UKUPNA POVRŠINA POLJOPRIVREDNOG ZEMLJIŠTA U VLASNIŠTVU REPUBLIKE HRVATSKE

Popis svih katastarskih čestica poljoprivrednog zemljišta u vlasništvu RH za općinu Poličnik nalazi se u PRILOGU 1.

Prikaz katastarskih čestica poljoprivrednog zemljišta u vlasništvu Republike Hrvatske sa podlogom digitalne ortofoto karte na području općine Poličnik izrađena je prema službeno dostavljenim podacima Državne geodetske uprave za potrebe izrade Programa i nalazi se u PRILOGU KKP-1 dok je njen umanjeni prikaz vidljiv na slici 2.

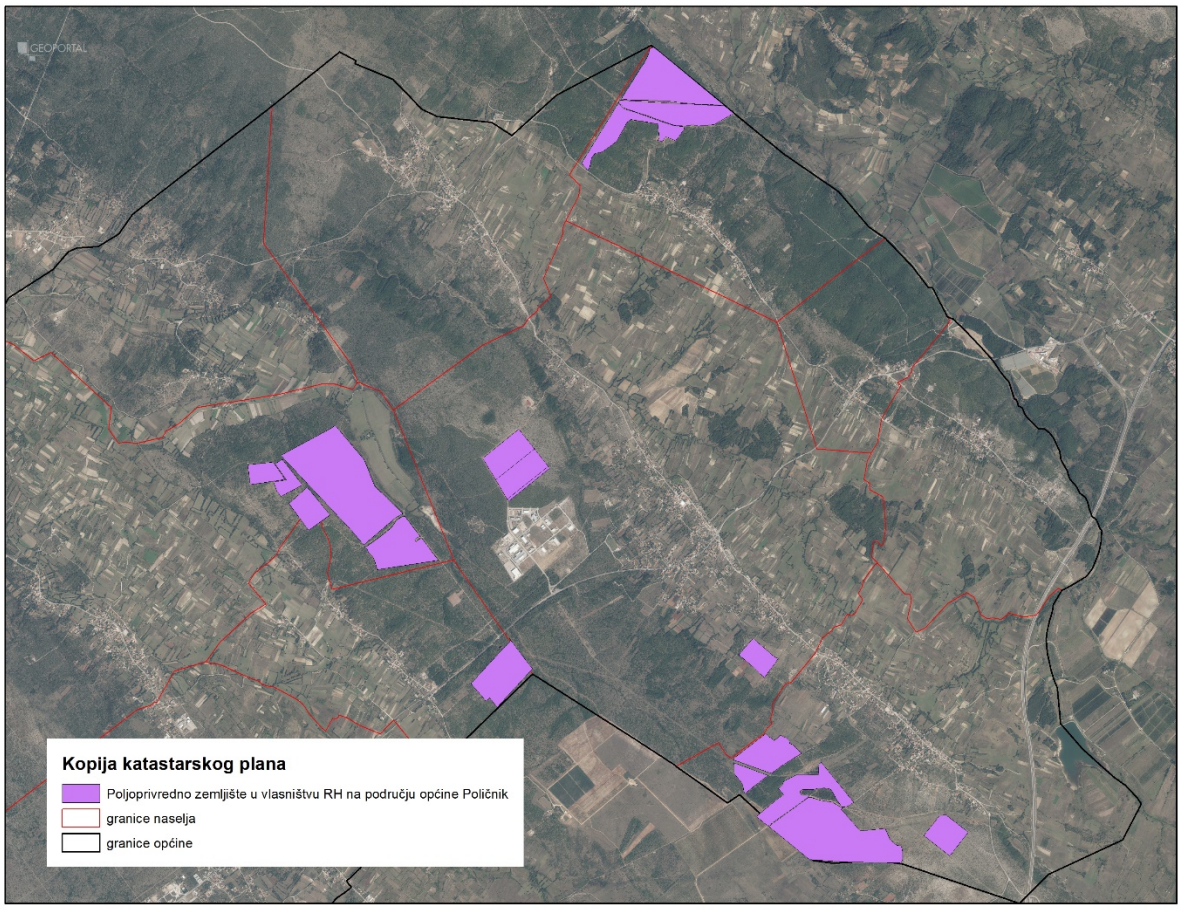


Slika 2: Državno poljoprivredno zemljište na području općine Poličnik
Izvor: Državna geodetska uprava, obrada autora

## 4. PODACI O DOSADAŠNJEM RASPOLAGANJU POLJOPRIVREDNIM ZEMLJIŠTEM U VLASNIŠTVU DRŽAVE

Poljoprivrednim zemljištem u vlasništvu Republike Hrvatske na području Općine Poličnik raspolagalo se temeljem sljedećih dosadašnjih oblika raspolaganja prikazanih u tablici T-3.

T-3: Prikaz dosadašnjeg raspolaganja poljoprivrednim zemljištem u vlasništvu RH

| R.br. | OBLIK RASPOLAGANJA ( skraćeni naziv iz ugovora) | Ukupan broj ugovora | Ukupna površina po ugovorima (ha) |
|---|---|---|---|
| 1 | Osnivanje prava služnosti na šumskom zemljištu | 7 | 146,5963 |
| | **UKUPNO** | **7** | **146,5963** |

Kopija katastarskog plana sa prikazom svih katastarskih čestica poljoprivrednog zemljišta u vlasništvu RH koje su pod jednim od oblika raspolaganja, sa podlogom digitalne ortofoto karte Općine Poličnika izrađena je prema službeno dostavljenim podacima Državne geodetske uprave, podataka Općine Poličnik i Ministarstva poljoprivrede za potrebe izrade Programa i nalazi se u PRILOGU KKP-2 dok je njen umanjeni prikaz vidljiv na slici 3.

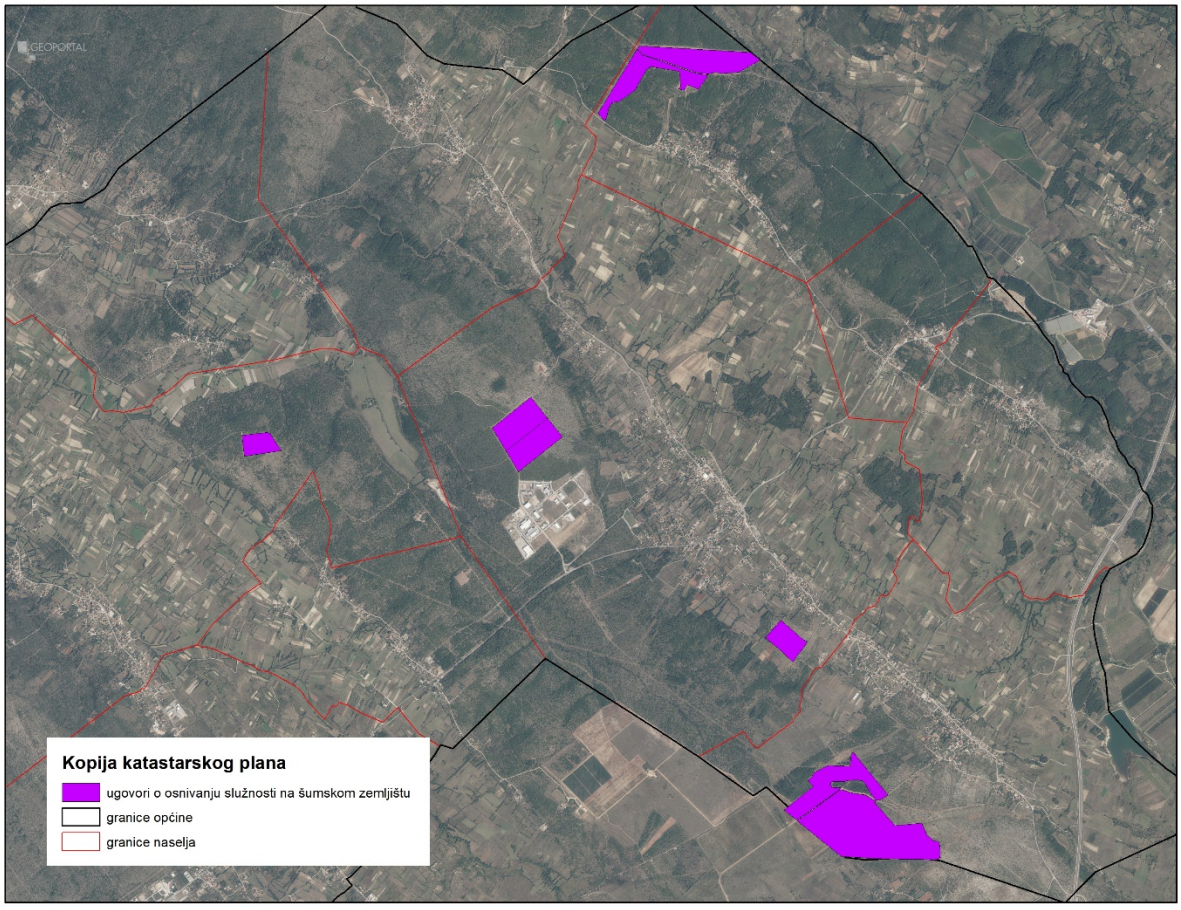


Slika 3: Prikaz dosadašnjeg raspolaganja poljoprivrednim zemljištem u vlasništvu RH
Izvor: Državna geodetska uprava, Općina Poličnik, Ministarstvo poljoprivrede - obrada autora

## 5. POVRŠINE ODREĐENE ZA ZAKUP

Maksimalna površina koja se na području općine Poličnik može dati u zakup pojedinoj fizičkoj ili pravnoj osobi iznosi 30,00 ha.

Na području općine Poličnik za zakup poljoprivrednog zemljišta na 25 godina određeno je 322,0757 hektara kako je i prikazano na slici 5. i u tablici 2. po katastarskim općinama. Popis svih katastarskih čestica poljoprivrednog zemljišta u vlasništvu RH određenih za davanje u zakup na 25 godina nalazi se u PRILOGU 1.

Prikaz katastarskih čestica poljoprivrednog zemljišta u vlasništvu RH koje su određene za davanje u zakup, sa podlogom digitalne ortofoto karte općine Poličnik izrađena je prema službeno dostavljenim podacima Državne geodetske uprave, podataka općine Poličnik i Ministarstva poljoprivrede za potrebe izrade Programa i nalazi se u PRILOGU KKP-2 dok je njen umanjeni prikaz vidljiv na slici 4.

T-4: Poljoprivredno zemljište određeno za zakup prema katastarskim općinama

| Naziv katastarske općine | Površina (ha) |
|---|---|
| BRIŠEVO | 104,8427 |
| MURVICA | 20,6820 |
| POLIČNIK | 115,1271 |
| SUHOVARE | 81,4239 |
| **UKUPNO** | **322,0757** |

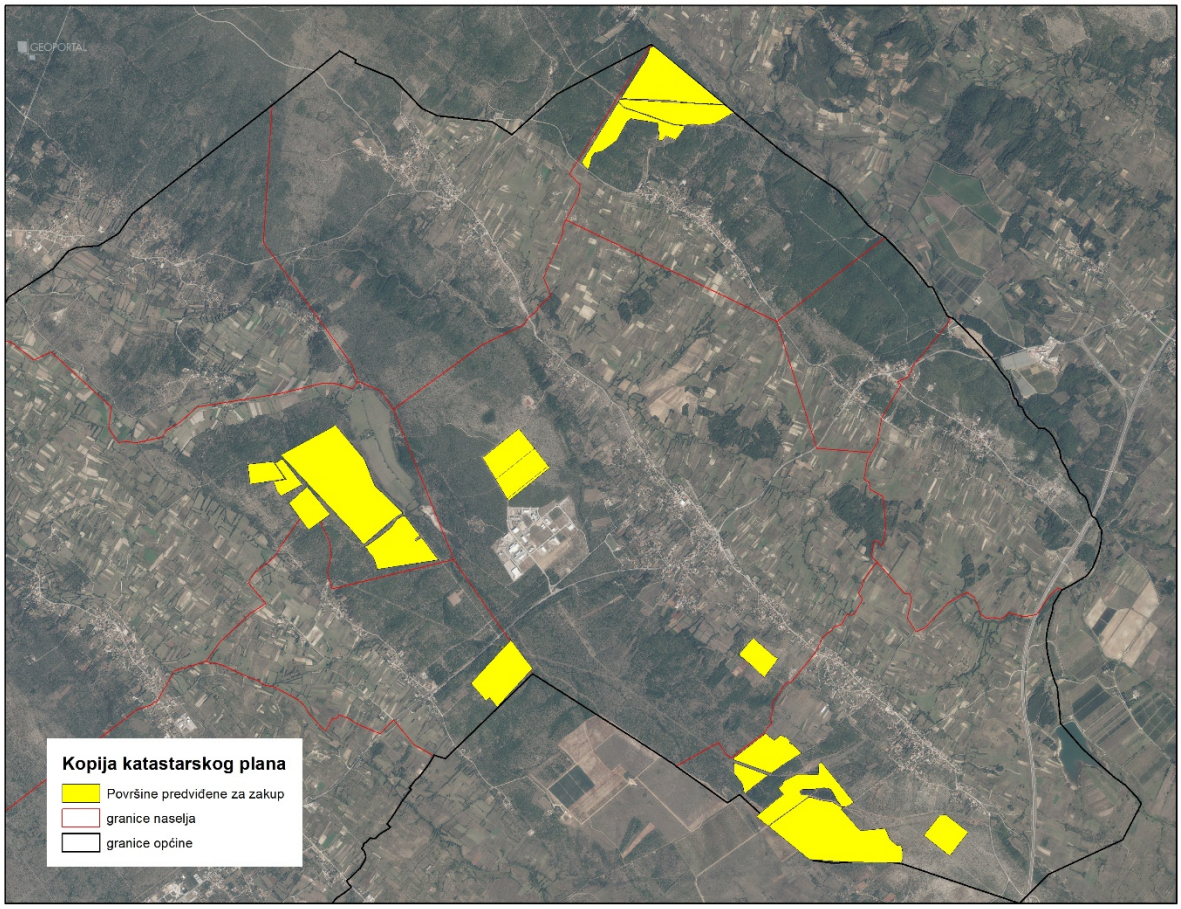


Slika 4: Površine određene za davanje u zakup na 25 godina
Izvor: Državna geodetska uprava, općina Poličnik - obrada autora

## 6. POVRŠINE ODREĐENE ZA PRODAJU

Na području općine Poličnik ne postoje površine poljoprivrednog zemljišta u vlasništvu Republike Hrvatske određene za prodaju.

## 7. POVRŠINE ODREĐENE ZA POVRAT

Na području općine Poličnik ne postoje površine poljoprivrednog zemljišta u vlasništvu Republike Hrvatske određene za povrat.

## 8. POVRŠINE ODREĐENE ZA ZAKUP ZA RIBNJAKE

Na području općine Poličnik ne postoje površine poljoprivrednog zemljišta u vlasništvu Republike Hrvatske određene za zakup za ribnjake.

## 9. POVRŠINE ODREĐENE ZA ZAKUP ZAJEDNIČKIH PAŠNJAKA

Na području općine Poličnik ne postoje površine poljoprivrednog zemljišta u vlasništvu Republike Hrvatske određene za zakup zajedničkih pašnjaka.

## 10. POVRŠINE ODREĐENE ZA OSTALE NAMJENE

Na području općine Poličnik ne postoje površine poljoprivrednog zemljišta u vlasništvu Republike Hrvatske određene za ostale namjene.

**PRILOZI:**

1. **Dokumentacija sukladno Pravilniku o dokumentaciji potrebnoj za donošenje Programa raspolaganja poljoprivrednim zemljištem u vlasništvu RH (NN 27/2018):**
   - Kopija katastarskog plana/očitovanje DGU o dostavljenim podacima
   - Zemljišnoknjižni izvadci, Posjedovni listovi,
   - Uvjerenje Upravnog tijela županije, odnosno Grada Zagreba, nadležnog za prostorno uređenje nalaze li se predmetne čestice izvan granica građevinskog područja,
   - Očitovanje Ureda državne uprave u županiji, odnosno Grada Zagreba o podnesenim zahtjevima za povrat oduzete imovine,
   - Uvjerenje Hrvatskih šuma d.o.o.,
   - Očitovanje Hrvatskih voda,
   - Uvjerenje Upravnog tijela županije, odnosno Grada Zagreba, nadležnog za prostorno uređenje jesu li predmetne čestice u obuhvatu postojećeg i/ili planiranog sustava javnog navodnjavanja,
   - Očitovanje Hrvatskog centra za razminiranje.

2. **Popis priloga iz detaljne razrade Programa**
   1. PRILOG 1 : Popis katastarskih čestica poljoprivrednog zemljišta u vlasništvu RH po katastarskim općinama.
   2. PRILOG KKP-1: Prikaz katastarskih čestica - poljoprivredno zemljište u vlasništvu RH za općinu Poličnik
   3. PRILOG KKP-2: Kopija katastarskog plana - dosadašnje raspolaganje poljoprivrednim zemljištem u vlasništvu RH za općinu Poličnik
   4. PRILOG KKP-3: Prikaz katastarskih čestica - površine određene za zakup na 25 godina za općinu Poličnik
   5. PRILOG KOPIJE KATASTARSKOG PLANA - PK u digitalnom obliku s označenim oblicima raspolaganja

| *PRIKAZ RASPOLAGANJA PO KATASTARSKIM ČESTICAMA I OBLICIMA RASPOLAGANJA* | | | | | | | | | | | | |
|---|---|---|---|---|---|---|---|---|---|---|---|---|
| **r.br** | **županija** | **općina** | **katastarska općina naziv** | **katastarska općina brojčana oznaka** | **katastarska čestica broj** | **katastarska čestica površina m2** | **katastarska čestica način uporabe/katastarska kultura** | **katastarska čestica predvideni oblik raspolaganja** | **katastarska čestica specifičnosti** | **katastarska čestica dosadašnji oblik raspolaganja** | **katastarska čestica trajanje raspolaganja (do datuma)** | **NAPOMENA** |
| **1** | **2** | **3** | **4** | **5** | **6** | **7** | **8** | **9** | **10** | **11** | **12** | **13** |
| 1. | XIII ZADARSKA | POLIČNIK | BRIŠEVO | 334618 | d969/1 | 60000 | ŠUMA | ZAKUP | | OSNIVANJE PRAVA SLUŽNOSTI | 24.05.2062 | U Programu se nalazi dio k.č. koji ne pripada šumsko gospodarskoj osnovi i građevinskom području. |
| 2. | XIII ZADARSKA | POLIČNIK | BRIŠEVO | 334618 | d969/1 | 140000 | ŠUMA | ZAKUP | | | | U Programu se nalazi dio k.č. koji ne pripada šumsko gospodarskoj osnovi i građevinskom području. |
| 3. | XIII ZADARSKA | POLIČNIK | BRIŠEVO | 334618 | d970/1 | 848427 | ŠUMA | ZAKUP | | | | |
| 4. | XIII ZADARSKA | POLIČNIK | MURVICA | 334774 | d433 | 206820 | ŠUMA | ZAKUP | | | | U Programu se nalazi dio k.č. koji ne pripada šumsko gospodarskoj osnovi. |
| 5. | XIII ZADARSKA | POLIČNIK | POLIČNIK | 334847 | d481/1 | 123000 | ŠUMA | ZAKUP | | OSNIVANJE PRAVA SLUŽNOSTI | 26.01.2059 | U Programu se nalazi dio k.č. koji ne pripada šumsko gospodarskoj osnovi i građevinskom području. |
| 6. | XIII ZADARSKA | POLIČNIK | POLIČNIK | 334847 | d481/1 | 117000 | ŠUMA | ZAKUP | | OSNIVANJE PRAVA SLUŽNOSTI | 26.01.2059 | U Programu se nalazi dio k.č. koji ne pripada šumsko gospodarskoj osnovi i građevinskom području. |
| 7. | XIII ZADARSKA | POLIČNIK | POLIČNIK | 334847 | d481/1 | 13000 | ŠUMA | ZAKUP | | | | U Programu se nalazi dio k.č. koji ne pripada šumsko gospodarskoj osnovi i građevinskom području. |
| 8. | XIII ZADARSKA | POLIČNIK | POLIČNIK | 334847 | 531 | 74724 | PAŠNJAK | ZAKUP | | OSNIVANJE PRAVA SLUŽNOSTI | 03.04.2056 | |
| 9. | XIII ZADARSKA | POLIČNIK | POLIČNIK | 334847 | d633/1 | 198466 | ŠUMA | ZAKUP | | | | |
| 10. | XIII ZADARSKA | POLIČNIK | POLIČNIK | 334847 | d2036/1 | 340000 | ŠUMA | ZAKUP | | OSNIVANJE PRAVA SLUŽNOSTI | 20.04.2062 | U Programu se nalazi dio k.č. koji ne pripada šumsko gospodarskoj osnovi i građevinskom području. |
| 11. | XIII ZADARSKA | POLIČNIK | POLIČNIK | 334847 | d2036/1 | 285081 | ŠUMA | ZAKUP | | | | U Programu se nalazi dio k.č. koji ne pripada šumsko gospodarskoj osnovi i građevinskom području. |
| 12. | XIII ZADARSKA | POLIČNIK | SUHOVARE | 335061 | d90/11 | 714239 | PAŠNJAK | ZAKUP | | OSNIVANJE PRAVA SLUŽNOSTI | 21.01.2066 | U Programu se nalazi dio k.č. koji ne pripada šumsko gospodarskoj osnovi i građevinskom području. Neusklađeno stanje ZK i katastra. |
| 13. | XIII ZADARSKA | POLIČNIK | SUHOVARE | 335061 | d90/11 | 100000 | PAŠNJAK | ZAKUP | | | | U Programu se nalazi dio k.č. koji ne pripada šumsko gospodarskoj osnovi i građevinskom području. Neusklađeno stanje ZK i katastra. |
| **ukupno** | | | | | | 3220757 | | | | | | |

OBJAŠNJENJE:
1 – upisati redni broj
2 – upisati naziv županije
3 – upisati naziv općine
4 – upisati naziv katastarske općine
5 – upisati katastarsku oznaku općine
6 – upisati broj katastarske čestice
7 – pisati površinu u metrima kvadratnim. Ne koristiti razmak između brojeve, ne koristiti decimalnu točku ili zarez
8 – upisati naziv kulture upisan u katastru
9 – upisati planirani oblik raspolaganja (POVRAT, PRODAJA, ZAKUP, ZAKUP ZAJEDNIČKOG PAŠNJAKA, ZAKUP ZA RIBNJAKE, OSTALO)
10 – upisati (MINIRANO, OBRASLO, NESREĐENO ZK STANJE, VIŠEGODIŠNJI NASADI, SUSTAVI NAVODNJAVANJA I ODVODNJE, P1 i P2.....)
11 – upisati dosadašnji oblik raspolaganja, naziv iz ugovora, koristiti skraćeni naziv npr.: KONCESIJA, DUGOGODIŠNJI, ZAKUP, PRIVREMENO, PAŠNJACI, RIBNJACI I SL.
12 – upisati do kojeg datuma je trajanje raspolaganja datum upisati na način (dd.mm.gggg.)
13 – upisati neke važne činjenice za koje se smatra da bi bile bitne

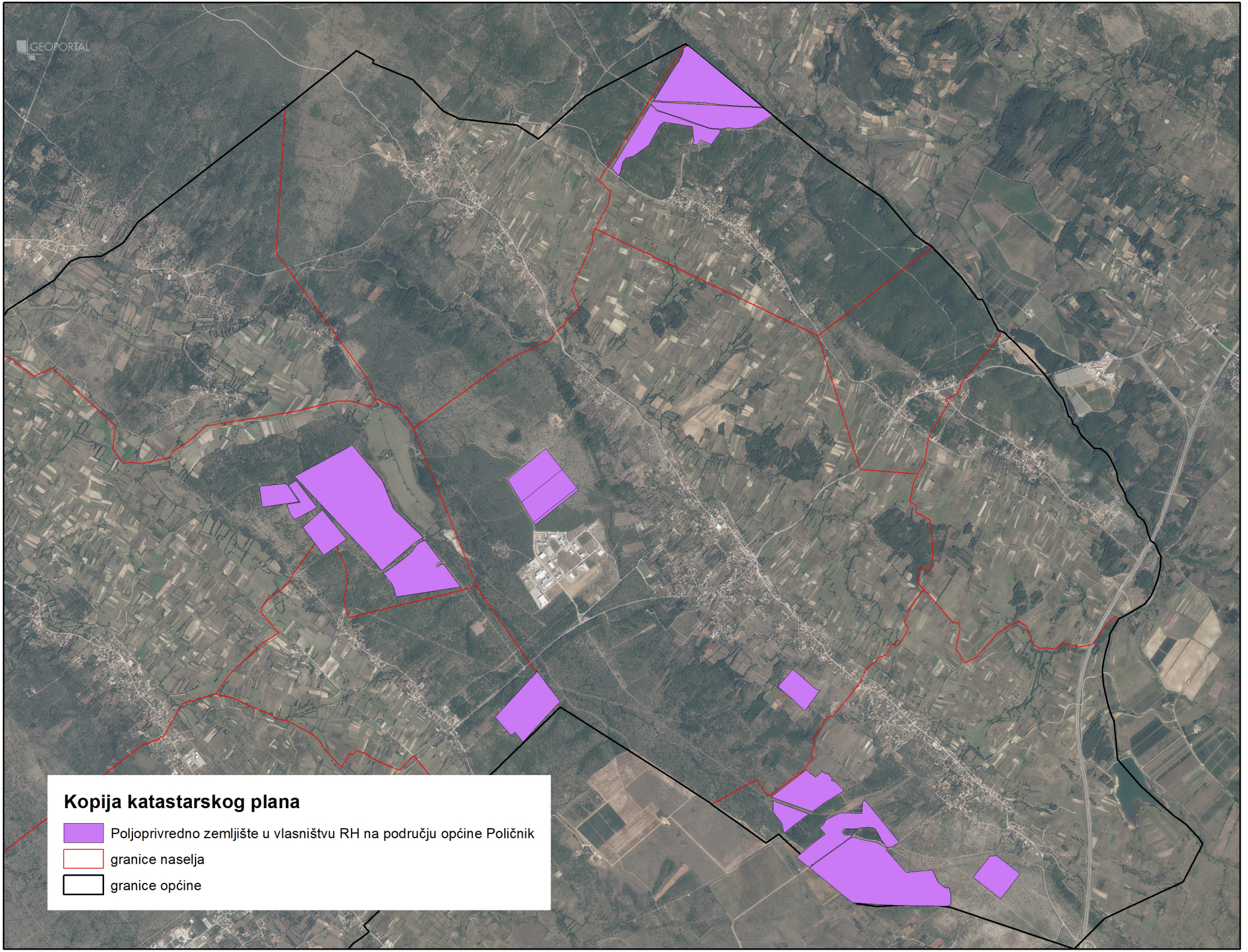
GEOPORTAL
Kopija katastarskog plana
Poljoprivredno zemljište u vlasništvu RH na području općine Poličnik
granice naselja
granice općine

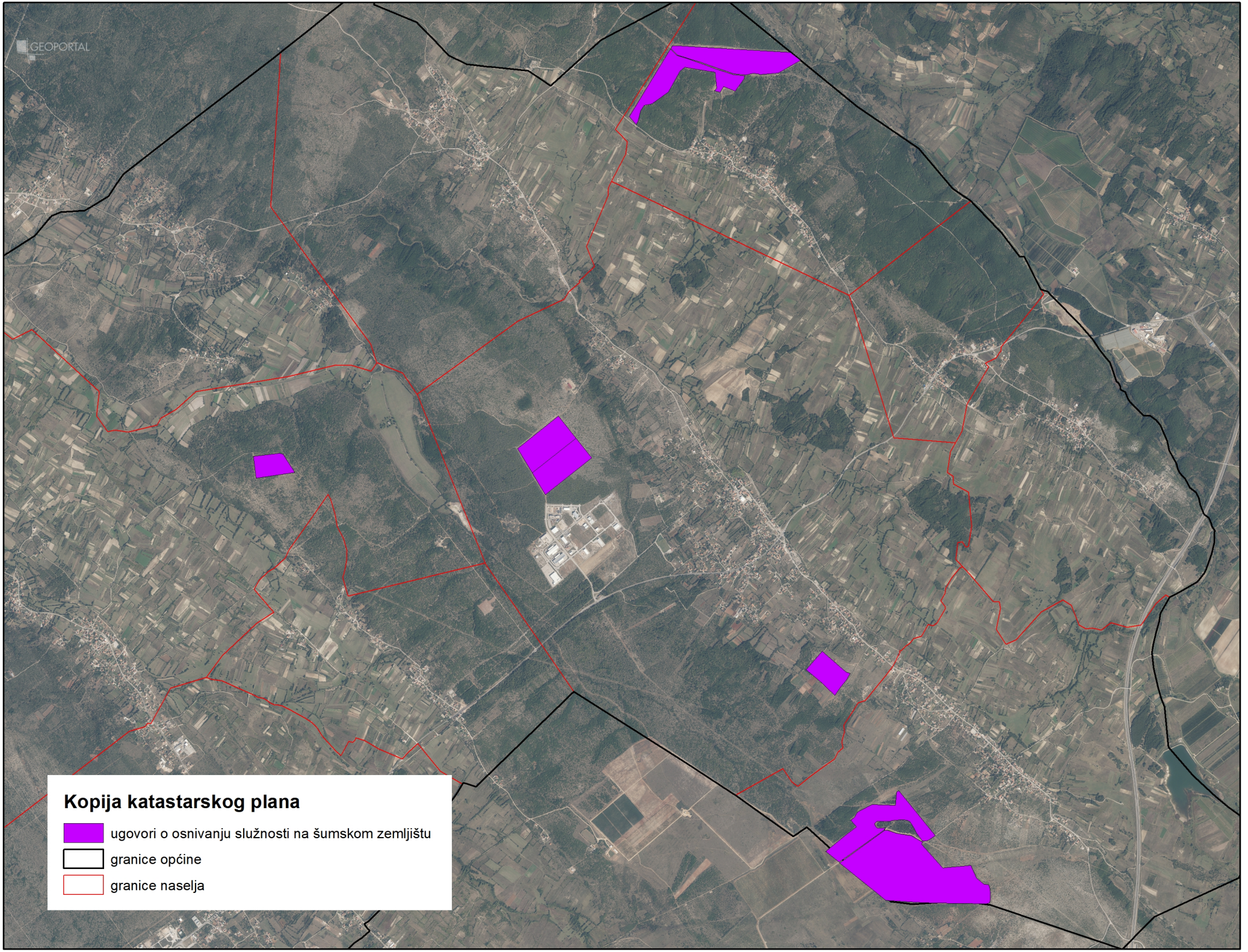
GEOPORTAL
Kopija katastarskog plana
ugovori o osnivanju služnosti na šumskom zemljištu
granice općine
granice naselja

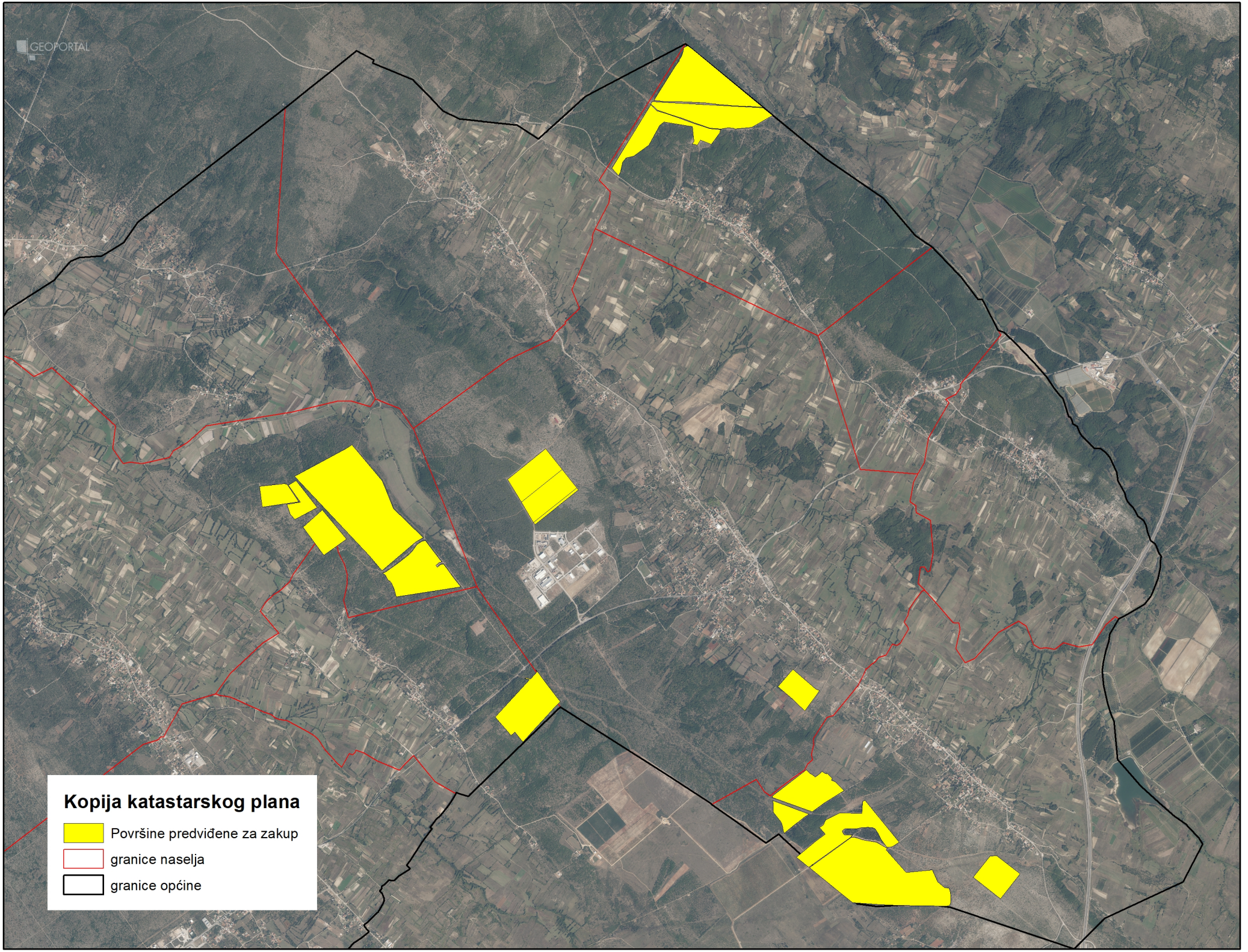
GEOPORTAL
Kopija katastarskog plana
Površine predviđene za zakup
granice naselja
granice općine

410000
411000
412000
413000
4892000
4891000
4890000

K.O. ISLAM LATINSKI

K.O. POLIČNIK

K.O. SUHOVARE

531
633/1
633/1
90/11
90/11
90/11

## Program raspolaganja

- katastarske čestice predviđene za zakup - osnivanje služnosti u šumi ili na šumskom zemjištu
- katastarske čestice predviđene za zakup
- granice katastarskih općina
- granica općine - Središnji registar prostornih jedinica

0 165 330 660 Metara

M 1:10.000

N
W E
S

# OPĆINA POLIČNIK

# PK-1

kopija katastarskog plana

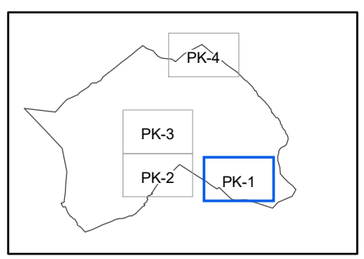

406000
407000
408000
409000
4892000
4891000

K.O. BRISEVO

K.O. MURVICA

K.O. POLIČNIK

433

## Program raspolaganja

- katastarske čestice predviđene za zakup - osnivanje služnosti u šumi ili na šumskom zemjištu
- katastarske čestice predviđene za zakup
- granice katastarskih općina
- granica općine - Središnji registar prostornih jedinica

0 165 330 660 Metara

M 1:10.000

N W E S

# OPĆINA POLIČNIK

# PK-2

kopija katastarskog plana

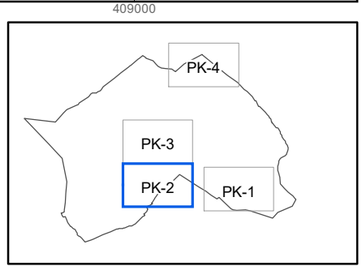

406000
407000
408000
409000
4894000
4893000

K.O. DRAČEVAC NINSKI

K.O. VISOČANE

K.O. POLIČNIK

K.O. BRIŠEVO

K.O. MURVICA

969/1

969/1

970/1

969/1

970/1

481/1

481/1

481/1

## Program raspolaganja

- katastarske čestice predviđene za zakup - osnivanje služnosti u šumi ili na šumskom zemjištu
- katastarske čestice predviđene za zakup
- granice katastarskih općina
- granica općine - Središnji registar prostornih jedinica

0 165 330 660 Metara

M 1:10.000

N
W E
S

# OPĆINA POLIČNIK

# PK-3

kopija katastarskog plana

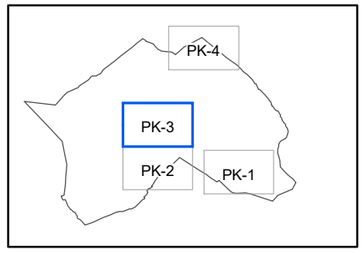

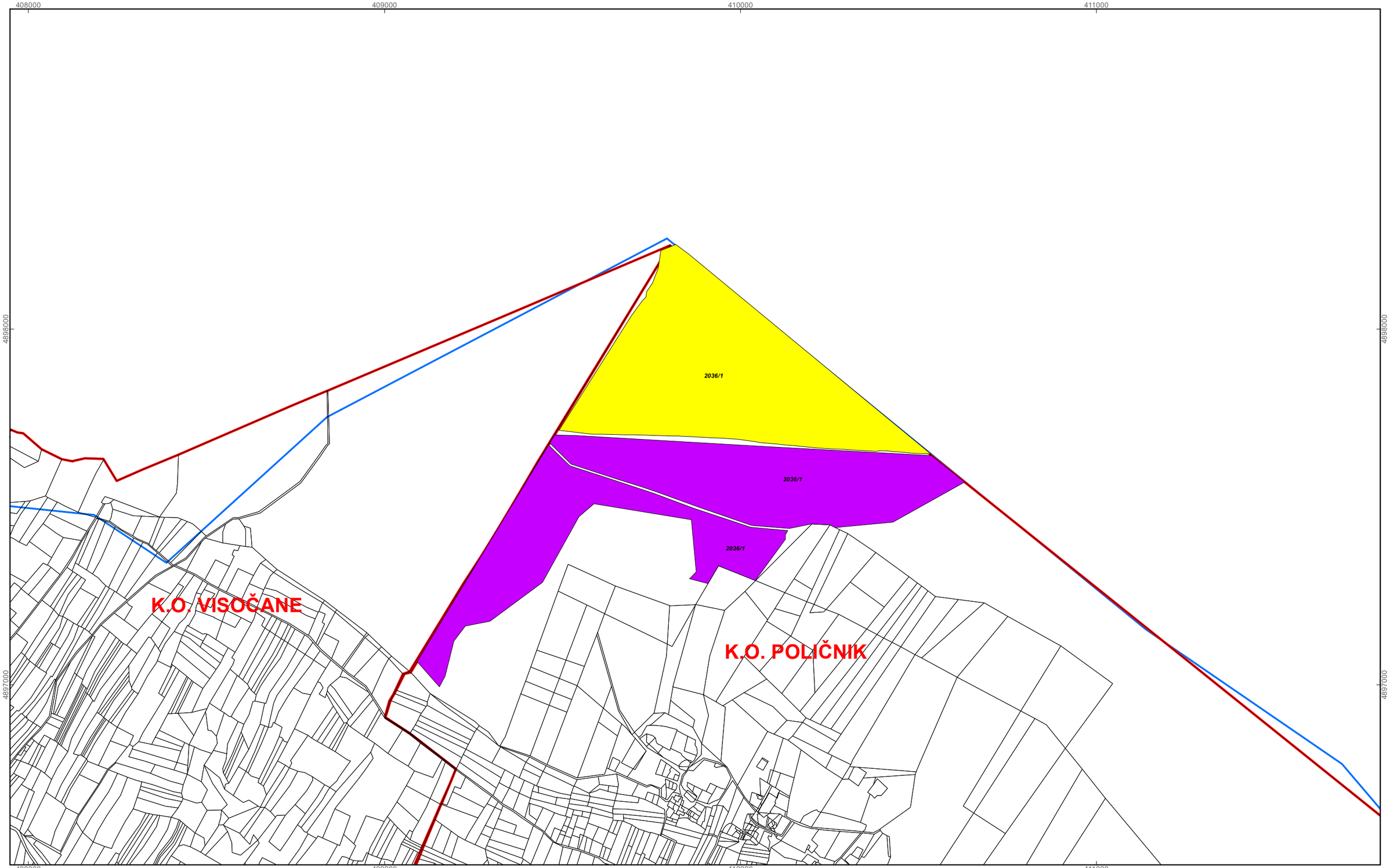


**Program raspolaganja**

- katastarske čestice predviđene za zakup - osnivanje služnosti u šumi ili na šumskom zemjištu
- katastarske čestice predviđene za zakup
- granice katastarskih općina
- granica općine - Središnji registar prostornih jedinica

0 165 330 660 Metara

M 1:10.000

N W E S

# OPĆINA POLIČNIK

# PK-4

kopija katastarskog plana

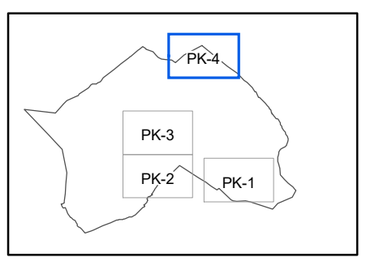

K.O. POLJICA BRIG

K.O. ŽERAVA

K.O. DRAČEVAC NINSKI

K.O. VISOČANE

PK-4

K.O. ISLAM LATINSKI

K.O. POLIČNIK

PK-3

K.O. BRIŠEVO

PK-2

K.O. MURVICA

PK-1

K.O. SUHOVARE

N

W E

S

granice katastarskih općina

granica općine - Središnji registar prostornih jedinica

0 625 1.250 2.500 Metara

M 1:50.000

# OPĆINA POLIČNIK

## PREGLEDNE KARTE

kopija katastarskog plana

**PROGRAM RASPOLAGANJA**

**R E P U B L I K A H R V A T S K A**

ZADARSKA ŽUPANIJA

OPĆINA POVLJANA

Općinski načelnik

KLASA: 120-02/21-01/1

URBROJ: 2198/25-30-21-1

Povljana, 31. svibnja 2021. godine

Na temelju članka 9. Zakona o plaćama u lokalnoj i područnoj (regionalnoj) samoupravi („Narodne novine“ broj 28/10) i članka 48. Statuta Općine Povljana („Službeni glasnik Zadarske županije“ broj 13/21 od 05.05.2021. godine), općinski načelnik Općine Povljana dana 31.svibnja 2021. godine, donio je

**ODLUKU**

**o osnovici za obračun plaće službenika i namještenika**

**u Jedinstvenom upravnom odjelu Općine Povljana**

Članak 1.

Ovom odlukom utvrđuje se osnovica za obračun plaće službenika i namještenika u Jedinstvenom upravnom odjelu Općine Povljana.

Članak 2.

(1) Osnovica za izračun plaće službenika i namještenika u Jedinstvenom upravnom odjelu Općine Povljana iznosi 6.044,51 kuna bruto.

(2) Osnovica iz stavka 1. ovog članka primjenjuje se počevši s plaćom za mjesec lipanj 2021. godine, koja će biti isplaćena u srpnju 2021. godine.

Članak 3.

Plaću zaposlenika čini umnožak osnovice za obračun plaće iz članka 2. ove Odluke i koeficijenta, uvećan za 0,5% za svaku navršenu godinu radnog staža.

Članak 4.

Koeficijenti za obračun plaće službenika i namještenika određeni su Odlukom Općinskog vijeća Općine Povljana.

Članak 5.

Danom stupanja na snagu ove Odluke, prestaje važiti Odluka o koeficijentima za obračun plaća službenika i namještenika u Jedinstvenom upravnom odjelu Općine Povljana („Službeni glasnik Zadarske županije“ broj 28/19)

Članak 6.

Ova odluka stupa na snagom danom donošenja, a objavit će se u „Službenom glasniku Zadarske Županije“.

OPĆINSKI NAČELNIK

Predrag Rukavina

REPUBLIKA HRVATSKA

ZADARSKA ŽUPANIJA

OPĆINA POVLJANA

Stjepana Radića 20, 23 249 Povljana

Tel: +385 (0)23 692 800

E-mail: info@povljana.hr

OPĆINSKO VIJEĆE

KLASA:013-01/21-01/2

URBROJ:2198/25-40-21-1

U Povljani, 10. lipnja 2021. godine

Temeljem članaka 35. i 38. Zakona o lokalnoj i područnoj (regionalnoj) samoupravi („Narodne novine“ broj: 33/01, 60/01, 129/05, 109/07, 125/08, 36/09, 36/09, 150/11, 144/12, 19/13, 137/15, 123/17, 98/19 i 144/20), članka 31. Statuta Općine Povljana („Službeni glasnik Zadarske županije“ broj 13/21) i članka 21. stavka 1. Poslovnika Općinskog vijeća Općine Povljana ( "Službeni glasnik Zadarske županije broj: 14/17), Općinsko vijeće Općine Povljana na svojoj 1. konstituirajućoj sjednici održanoj dana 10. lipnja 2021. godine, donosi

**O D L U K U**

**o izboru članova Mandatnog povjerenstva**

**Članak 1.**

U Mandatno povjerenstvo, biraju se:

⇒ Katrin Pogorilić, predsjednica

⇒ Nikola Škoda, član

⇒ Željko Pogorilić, član

**Članak 2.**

Članovi komisije iz točke 1. ove Odluke raspravljaju o pitanjima koja se odnose na mandatna prava članova vijeća.

**Članak 3.**

Ova Odluka stupa na snagu danom donošenja, a objavit će se u „Službenom glasniku Zadarske županije“.

OPĆINSKO VIJEĆE OPĆINE POVLJANA

Predsjednik OV Općine Povljana

Nikola Škoda

REPUBLIKA HRVATSKA

ZADARSKA ŽUPANIJA

OPĆINA POVLJANA

Stjepana Radića 20, 23 249 Povljana

Tel: +385 (0)23 692 800

E-mail: info@povljana.hr

OPĆINSKO VIJEĆE

KLASA: 013-03/21-01/3

URBROJ: 2198/25-40-21-1

U Povljani, 10. lipnja 2021. godine

Temeljem članaka 34. i 35. Zakona o lokalnoj i područnoj (regionalnoj) samoupravi („Narodne novine“ broj: 33/01, 60/01, 129/05, 109/07, 125/08, 36/09, 36/09, 150/11, 144/12, 19/13, 137/15, 123/17, 98/19 i 144/20), članka 31. Statuta Općine Povljana („Službeni glasnik Zadarske županije“ broj 13/21) i članaka 14. i 17 Poslovnika Općinskog vijeća Općine Povljana ( "Službeni glasnik Zadarske županije broj: 14/17), Općinsko vijeće Općine Povljana na svojoj 1. konstituirajućoj sjednici održanoj dana 10. lipnja 2021. godine, donosi

**O D L U K U**

**o izboru predsjednika Općinskog vijeća Općine Povljana**

**Članak 1.**

NIKOLA ŠKODA, bira se za predsjednika Općinskog vijeća Općine Povljana.

**Članak 2.**

Ova Odluka stupa na snagu danom donošenja, a objavit će se u „Službenom glasniku Zadraske županije".

OPĆINSKO VIJEĆE OPĆINE POVLJANA

Predsjednik OV Općine Povljana

Nikola Škoda

REPUBLIKA HRVATSKA

ZADARSKA ŽUPANIJA

OPĆINA POVLJANA

Stjepana Radića 20 23 249 Povljana

Tel: +385 (0)23 692 800

E-mail: info@povljana.hr

OPĆINSKO VIJEĆE

KLASA: 013-03/21-01/4

URBROJ: 2198/25-40-21-1

U Povljani,10. lipnja 2021. godine

Temeljem članaka 34. i 35. Zakona o lokalnoj i područnoj (regionalnoj) samoupravi („Narodne novine“ broj: 33/01, 60/01, 129/05, 109/07, 125/08, 36/09, 36/09, 150/11, 144/12, 19/13, 137/15, 123/17, 98/19 i 144/20), članka 31. Statuta Općine Povljana („Službeni glasnik Zadarske županije“ broj 13/21) i članaka 14. i 17 Poslovnika Općinskog vijeća Općine Povljana ( "Službeni glasnik Zadarske županije broj: 14/17), Općinsko vijeće Općine Povljana na svojoj 1. konstituirajućoj sjednici održanoj dana 10. lipnja 2021. godine, donosi

**O D L U K U**

**o izboru potpredsjednika Općinskog vijeća Općine Povljana**

**Članak 1.**

KATRIN POGORILIĆ, bira se za potpredsjednicu Općinskog vijeća Općine Povljana.

**Članak 2.**

Ova Odluka stupa na snagu danom donošenja, a objavit će se u „Službenom glasniku Zadarske županije“.

OPĆINSKO VIJEĆE OPĆINE POVLJANA

Predsjednik OV Općine Povljana

Nikola Škoda

REPUBLIKA HRVATSKA

ZADARSKA ŽUPANIJA

OPĆINA POVLJANA

OPĆINSKO VIJEĆE

Stjepana Radića 20, 23249 Povljana

Tel: +385 (0)23 692 800

E-mail: info@povljana.hr

KLASA:026-01/21-01/1

URBROJ: 2198/25-40-21-1

Povljana, 30. lipnja 2021. godine

Na temelju članka 33. Zakona o lokalnoj i područnoj (regionalnoj) samoupravi („Narodne novine“ broj 33/01, 60/2001, 129/2005, 109/2007, 125/2008, 36/2009, 150/2011, 144/2012, 19/2013, 137/2015, 123/2017, 98/2019, 144/2020) i članka 31. Statuta Općine Povljana („Službeni glasnik Zadarske županije“, broj: 13/21) Općinsko vijeće Općine Povljana na svojoj 1. sjednici održanoj 30. lipnja 2021. godine donosi:

**ODLUKU**

**o donošenju Poslovnika Općinskog vijeća**

**Općine Povljana**

**Članak 1.**

Temeljem članka 31. Statuta Općine Povljana („Službeni glasnik Zadarske županije“ broj: 13/21) i članka 33. Zakona o lokalnoj i područnoj (regionalnoj) samoupravi („Narodne novine“ broj 33/01, 60/2001, 129/2005, 109/2007, 125/2008, 36/2009, 150/2011, 144/2012, 19/2013, 137/2015, 123/2017, 98/2019, 144/2020), Općinsko vijeće Općine Povljana donosi Odluku o donošenju Poslovnika Općinskog vijeća Općine Povljana.

OPĆINSKO VIJEĆE OPĆINE POVLJANA

Predsjednik Općinskog vijeća

Nikola Škoda

Na temelju članka 33. Zakona o lokalnoj i područnoj (regionalnoj) samoupravi (Narodne novine br. 33/01, 60/01-vjerodostojno tumačenje, 129/05,109/07, 125/08 , 36/09, 150/2011, 144/2012, 19/2013, 137/2015, 123/2017, 98/2019, 144/2020)) i članka 31. Statuta Općine Povljana (Službeni glasnik Zadarske županije 13/21) Općinsko vijeće Općine Povljana održanoj na svojoj 1.sjednici održanoj dana 30.06.2021. godine donosi

# P O S L O V N I K

## Općinskog vijeća Općine Povljana

### I. UVODNE ODREDBE

Članak 1.

Ovim Poslovnikom se detaljnije uređuje način konstituiranja Općinskog vijeća, ostvarivanje prava, obveza i odgovornosti vijećnika, ostvarivanje prava i dužnosti predsjednika i potpredsjednika Općinskog vijeća, sastav i način rada radnih tijela, način i postupak donošenja akata u Općinskom vijeću, sazivanje, rad i tijek sjednice, postupak izbora i imenovanja, te druga pitanja od značaja za rad Općinskog vijeća Općine Povljana.

### II. KONSTITUIRANJE OPĆINSKOG VIJEĆA

Članak 2.

Konstituirajuću sjednicu Općinskog vijeća saziva pročelnik Jedinstvenog upravnog odjela ili službenik koga on ovlasti. U slučaju da pročelnik nije imenovan, konstituirajuću sjednicu saziva čelnik tijela državne uprave nadležnog za lokalnu i područnu (regionalnu) samoupravu ili osoba koju on ovlasti.

Općinsko vijeće je konstituirano izborom predsjednika Općinskog vijeća, ukoliko je na konstituirajućoj sjednici nazočna većina članova Općinskog vijeća.

Konstituirajuća sjednica se saziva u roku od 30 dana od dana objave konačnih rezultata izbora.

Vijeću do izbora predsjednika, predsjedava prvi izabrani član s kandidacijske liste koja je dobila najviše glasova, a ako je više lista dobilo isti najveći broj glasova, sjednici predsjeda prvi izabrani kandidat s liste koja je imala manji redni broj na glasačkom listiću.

Predsjedatelj konstituirajuće sjednice (u daljnjem tekstu: predsjedatelj) ima, do izbora predsjednika Općinskog vijeća sva prava i dužnosti predsjednika Općinskog vijeća u pogledu predsjedanja i rukovođenja sjednicom, a do izbora Mandatnog povjerenstva i Povjerenstva za izbor i imenovanja, ovlašten je predlagati donošenje odluka, a to pravo pripada i najmanje 1/3 vijećnika, ako ovim Poslovnikom nije određeno da pojedine odluke predlaže određeno tijelo ili veći broj vijećnika.

Na početku konstituirajuće sjednice izvodi se himna Republike Hrvatske “Lijepa naša domovino”.

Članak 3.

Nakon izvješća Mandatnog povjerenstva o provedenim izborima, vijećnici polažu prisegu.

Predsjedatelj izgovara prisegu sljedećeg sadržaja:

**“Prisežem svojom čašću da ću dužnost vijećnika u Općinskom vijeću Općine Povljana obavljati savjesno i odgovorno, i da ću se u svom radu držati Ustava Republike Hrvatske, zakona i Statuta Općine Povljana, te da ću se zauzimati za svekoliki napredak Republike Hrvatske i Općine Povljana”.**

Predsjedatelj poslije pročitane prisege proziva pojedinačno vijećnike, a vijećnik nakon što je izgovoreno njegovo ime i prezime, ustaje i izgovara: “Prisežem”.

Nakon toga svaki vijećnik potpisuje tekst prisege.

Vijećnik koji nije bio nazočan na konstituirajućoj sjednici, kao i zamjenik vijećnika, kad počinje obavljati dužnost vijećnika, polaže prisegu na prvoj sjednici na kojoj je nazočan.

Članak 4.

Nakon davanja prisege vijećnika, Vijeće bira Povjerenstvo za izbor i imenovanja.

Povjerenstvo za izbor i imenovanja ima predsjednika i dva člana.

Članak 5.

Nakon izbora Povjerenstva za izbor i imenovanja pristupa se izboru predsjednika i potpredsjednika Vijeća.

Članak 6.

U slučaju mirovanja mandata i prestanka mandata vijećnika, vijećnika zamjenjuje zamjenik vijećnika.

Vijećnika izabranog na stranačkoj listi, zamjenjuje kandidat s dotične liste koji nije izabran, a kojeg odredi politička stranka.

Vijećnika izabranog na koalicijskoj listi dviju ili više političkih stranaka zamjenjuje kandidat stranke kojoj je u trenutku izbora pripadao mandat vijećnika, kojem je prestao mandat.

Vijećnika izabranog na nezavisnoj listi zamjenjuje prvi sljedeći neizabrani kandidat s liste.

Ostavka se podnosi u pisanom obliku Mandatnom povjerenstvu na način propisan odredbama Statuta Općine Povljana.

Članak 7.

Nakon dane prisege vijećnika, izbora predsjednika Vijeća, članova Mandatne komisije i Komisije za izbor i imenovanja, predsjednik Vijeća ili najmanje 1/3 vijećnika mogu predložiti dopunu dnevnog reda konstituirajuće sjednice.

## III. PRAVA I DUŽNOSTI VIJEĆNIKA

Članak 8.

Prava i dužnosti vijećnika propisana su Statutom Općine Povljana.

Članak 9.

Pročelnik Jedinstvenog Upravnog odjela dužan je vijećniku pružiti obavijesti i uvide u materijal o temama koje su na dnevnom redu sjednice Općinskog vijeća ili se pripremaju za sjednice Općinskog vijeća ili radnog tijela čiji je član, a i druge obavijesti koje su mu kao vijećniku potrebne.

Vijećnik može zatražiti obavijesti i objašnjenja od predsjednika Općinskog vijeća i predsjednika radnih tijela o radu tijela kojima oni predsjedavaju.

Članak 10.

Upravno tijelo koje obavlja stručne poslove za Općinsko vijeće dužno je pružiti pomoć vijećniku u obavljanju njegove funkcije, a napose u izradi prijedloga koje on podnosi, u obavljanju poslova i zadataka koje mu je povjerilo radno tijelo Općinskog vijeća odnosno da mu osigura dopunsku dokumentaciju za pojedine teme ili predmete koji su na dnevnom redu sjednice Općinsko vijeća ili radnih tijela, a može tražiti i stručne obavijesti i objašnjenja radi potpunijeg upoznavanja i praćenja problema na koje nailazi u obavljanju funkcije vijećnika.

Članak 11.

Vijećnici Općinskog vijeća mogu osnovati Klub vijećnika prema stranačkoj pripadnosti i Klub nezavisnih vijećnika.

Klub vijećnika mora imati najmanje 3 člana.

Klubovi vijećnika obavezni su o svom osnivanju obavijestiti predsjednika Općinskog vijeća, priložiti svoja pravila rada, te podatke o članovima.

Predsjednik Općinskog vijeća brine da se klubovima vijećnika osiguraju prostorni i drugi tehnički uvjeti za rad (prostorije za sjednice, prijepis, umnožavanje i dostavu materijala i dr.).

## IV. PRAVA I DUŽNOSTI PREDSJEDNIKA I POTPREDSJEDNIKA OPĆINSKOG VIJEĆA

Članak 12.

Vijeće ima predsjednika i potpredsjednika.

Predsjednika odnosno potpredsjednika bira Općinsko vijeće iz redova vijećnika, javnim glasovanjem, na prijedlog Povjerenstva za izbor i imenovanja ili na prijedlog najmanje 1/3 vijećnika Općinskog vijeća, većinom glasova svih vijećnika.

Prijedlog vijećnika mora biti podnesen u pisanom obliku i potvrđen potpisom vijećnika. Vijećnik može svojim potpisom podržati prijedlog samo za jednog kandidata.

Članak 13.

Izbor predsjednika i potpredsjednika se obavlja glasovanjem zasebno za svakog kandidata.

Ako prigodom glasovanja za izbor predsjednika i potpredsjednika niti jedan kandidat ne dobije potrebnu većinu, glasovanje o istim kandidatima se ponavlja.

Ako je za izbor predsjednika i potpredsjednika bilo predloženo više od dva kandidata, u ponovljenom glasovanju sudjeluju dva kandidata koji su dobili najviše glasova.

Ako su kandidati dobili isti broj glasova, glasovanje o istim kandidatima se ponavlja.

Ako niti u ponovljenom glasovanju niti jedan kandidat ne dobije potrebnu većinu, ponavlja se izborni postupak u cijelosti.

Članak 14.

Prava i dužnosti predsjednika Općinskog vijeća propisana su Statutom Općine Povljana i ovim Poslovnikom.

Članak 15.

Predsjednik Općinskog vijeća prema potrebi, saziva međustranački kolegij koji se sastoji od predsjednika klubova vijećnika.

Članak 16.

Predsjedniku Općinskog vijeća u pripremanju i organiziranju sjednice Općinskog vijeća pomaže pročelnik Jedinstvenog Upravnog odjela.

## V. RADNA TIJELA

Članak 17.

Radna tijela Općinskog vijeća osnovana Statutom Općine su:

1. Mandatno Povjerenstvo,

2. Povjerenstvo za izbor i imenovanja,

3. Povjerenstvo za Statut i Poslovnik .

Pored radnih tijela navedenih u stavku l. ovog članka, Općinsko vijeće posebnom odlukom osniva i druga radna tijela u svrhu priprema odluka iz djelokruga Općinskog vijeća.

Predsjednik i članovi radnog tijela biraju se u pravilu između vijećnika.

O prijedlogu kandidata za predsjednika i članove radnih tijela glasuje se u cjelini.

Članak 18.

Mandatno povjerenstvo čine predsjednik i dva člana.

Mandatno povjerenstvo bira se na prvoj sjednici Općinskog vijeća iz redova vijećnika.

Članak 19.

Povjerenstvo za izbor i imenovanja, čine predsjednik i dva člana.

Povjerenstvo za izbor i imenovanja bira se na prvoj sjednici Općinskog vijeća u pravilu iz redova vijećnika Općinskog vijeća.

Članak 20.

Povjerenstvo za Statut i Poslovnik , čine predsjednik i dva člana.

Predsjednik i članovi povjerenstva biraju se u pravilu iz redova vijećnika.

Članak 21.

Način rada radnih tijela Općinskog vijeća, reguliran je odlukom o osnivanju radnih tijela.

O sazivanju sjednica radnih tijela Općinskog vijeća, vijećnici se u pravilu obavještavaju pismenim pozivom.

U radnim tijelima razmatraju se akti koje donosi Općinsko vijeće, a odnosi se na djelokrug rada radnog tijela.

Radno tijelo obavezno je o svojim zaključcima obavijestiti predlagatelja akta, Općinskog načelnika i Općinsko vijeće.

## VI. ODNOS OPĆINSKOG VIJEĆA I OPĆINSKOG NAČELNIKA

Članak 22.

Općinski načelnik i zamjenik prisustvuju sjednicama Općinskog vijeća.

Općinski načelnik određuje izvjestitelja za točke dnevnog reda koje su po njegovom prijedlogu uvrštene u dnevni red sjednice Općinskog vijeća.

Članak 23.

Izvjestitelj, nazočan na sjednicama Općinskog vijeća i radnih tijela Općinskog vijeća, sudjeluje u njihovom radu, iznosi stajališta Općinskog načelnika, daje obavijesti i stručna objašnjenja, te obavještava Općinskog načelnika o stajalištima i mišljenjima Općinskog vijeća odnosno radnih tijela.

Ako na raspravi nije nazočan ovlašteni izvjestitelj, Općinsko vijeće ili radno tijelo može, smatra li da je prisutnost izvjestitelja nužna, raspravu o toj temi prekinuti ili odgoditi.

Članak 24.

O sazvanim sjednicama predsjednik Općinskog vijeća i predsjednici radnih tijela Općinskog vijeća izvješćuju Općinskog načelnika i izvjestitelje najkasnije 5 dana prije dana održavanja sjednice.

Članak 25.

Način i postupak pokretanja razrješenja Općinskog načelnika propisan je Statutom Općine Povljana.

## VII. AKTI VIJEĆA

Članak 26.

Odluke i druge akte (u daljnjem tekstu: akti) koje Općinsko vijeće donosi na temelju prava i ovlaštenja utvrđenih zakonom i Statutom potpisuje predsjednik Vijeća.

Članak 27.

Na izvornike odluka i drugih akata Općinskog vijeća stavlja se pečat Općinskog vijeća.

Pod izvornikom odluka odnosno drugih akata Općinskog vijeća podrazumijeva se onaj tekst odluke odnosno drugog akta, koji je usvojen na sjednici Općinskog vijeća.

Izvornici akata Općinskog vijeća čuvaju se u pismohrani Općine.

Članak 28.

Statut, odluke i drugi opći akti Općinskog vijeća, odluka o izboru, imenovanju i razrješenju osoba koje bira ili imenuje Općinsko vijeće objavljuju se u Službenom glasniku Zadarske županije i na službenim web stranicama Općine.

O objavljivanju akata iz stavka 1. ovog članka, brine se Jedinstveni Upravni odjel.

Članak 29.

Ovlašteni predlagatelji akata koje donosi Općinsko vijeće jesu: vijećnici, klub vijećnika, Općinski načelnik i radna tijela Općinskog vijeća, osim ako je zakonom propisano da pojedini prijedlog mogu podnijeti samo određena tijela.

Članak 30.

Ako predsjednik Općinskog vijeća utvrdi da podneseni prijedlozi akata nisu sastavljeni u skladu s odredbama ovog Poslovnika, zatražit će od predlagatelja da u određenom roku postupi i uskladi prijedlog akta s odredbama ovog Poslovnika.

Za vrijeme dok predlagatelj, odnosno podnositelj akta ne otkloni nedostatak akta, smatrat će se da ne teku rokovi za razmatranje akata utvrđeni ovim Poslovnikom, a ako nedostaci ne budu otklonjeni u roku od 15 dana od poziva da se prijedlog akta uskladi, smatrat će se da akt i nije upućen Općinskom vijeću.

Članak 31.

Postupak donošenja akta pokreće se prijedlogom akta.

Prijedlog akta sadrži pravnu osnovu za donošenje, tekst prijedloga akta s obrazloženjem, tekst odredaba važećeg akta koja se mijenja odnosno dopunjuje. Uz prijedlog akta može se podnijeti i odgovarajuća dokumentacija.

Predlagatelj akta odnosno njegov predstavnik može na početku rasprave podnijeti uvodno usmeno izlaganje i kratko dopunsko obrazloženje prijedloga, a ako se predlaže da opći akt stupi na snagu danom objave, dužan je posebno obrazložiti opravdanost ranijeg stupanja na snagu.

Predlagatelj odluke ima pravo uzimati riječ u tijeku rasprave, davati objašnjenja, iznositi svoja mišljenja i izjašnjavati se o podnesenim amandmanima i o izraženim mišljenjima i primjedbama.

Općinski načelnik može tražiti riječ u tijeku rasprave o aktu i kada on nije predlagatelj. Ista prava ima i izvjestitelj radnog tijela i Povjerenstvo za Statut, Poslovnik i normativnu djelatnost.

Članak 32.

Ako dva ili više predlagatelja upute posebne prijedloge odluka kojima se uređuje isto područje, predsjednik Općinskog vijeća pozvat će predlagatelje da objedine prijedloge odluka u jedan prijedlog.

Ako se ne postigne dogovor, predsjednik Općinskog vijeća će unijeti prijedloge odluka u prijedlog dnevnog reda sjednice Općinskog vijeća redoslijedom kojim su dostavljeni.

Članak 33.

Uvodno izlaganje i dopunsko obrazloženje prijedloga akta može trajati najduže 5 minuta, a za prijedlog proračuna i prijedlog prostornog plana 15 minuta.

Općinsko vijeće može posebnom odlukom odobriti i duže trajanje uvodnog izlaganja i obrazloženja od propisanog stavkom 1. ovog članka.

Članak 34.

Prijedlog za izmjenu ili dopunu prijedloga akta podnosi se u pravilu pisano u obliku amandmana uz obrazloženje najkasnije dan prije održavanja sjednice.

Ako se prijedlog općeg akta mijenja ili dopunjuje opći akt, amandmani se mogu podnositi samo na članke obuhvaćene predloženim izmjenama i dopunama.

Amandman se upućuje predsjedniku Općinskog vijeća, a predsjednik Općinskog vijeća ga prije odlučivanja dostavlja vijećnicima, predlagatelju akta i Općinskom načelniku, ukoliko on nije predlagatelj.

Pravo na podnošenje amandmana imaju ovlašteni predlagatelji akata iz članka 29. ovog Poslovnika.

Članak 35.

Iznimno, ako se većina prisutnih vijećnika s tim složi, vijećnik može podnijeti amandman i usmeno, na sjednici, u tijeku rasprave.

Predlagatelj akta može podnositi amandmane sve do zaključenja rasprave.

Općinski načelnik može do zaključenja rasprave podnositi amandmane i na prijedlog akta i kada nije predlagatelj.

Članak 36.

Ako su podneseni amandmani takve naravi da bitno mijenjaju ili odstupaju od podnesenog prijedloga akta, Općinsko vijeće može odlučiti da se rasprava odgodi kako bi se vijećnicima ostavilo dovoljno vremena za pripremu prije odlučivanja.

Iz razloga navedenih u stavku l. ovog članka, glasovanje o amandmanima će se odgoditi ako to zatraži Općinski načelnik, neovisno da li je on predlagatelj.

Članak 37.

O amandmanima se izjašnjava predlagatelj i Općinski načelnik, neovisno da li je on predlagatelj akta ili ne.

Izjašnjavanje prema stavku l. ovog članka je u pravilu usmeno i iznosi se tijekom rasprave, neposredno prije glasovanja o pojedinim ili svim amandmanima.

Članak 38.

Amandman koji je podnesen u roku postaje sastavnim dijelom konačnog prijedloga akta i o njemu se odvojeno ne glasuje:

- ako ga je podnio predlagatelj akta,

- ako ga je podnijelo Povjerenstvo za Statut, Poslovnik i norrmativnu djelatnost i s njima se suglasio predlagatelj akta,

- ako ga je podnio vijećnik ili radno tijelo i s njima se suglasio predlagatelj akta.

Članak 39.

Ako konačni prijedlog akta nije podnio Općinski načelnik, o amandmanu na prijedlog s kojim se nije suglasio Općinski načelnik, se glasuje odvojeno.

Amandman prihvaćen na sjednici Općinskog vijeća postaje sastavni dio konačnog prijedloga akta o kojoj se odlučuje.

Članak 40.

O amandmanima se glasuje prema redoslijedu članaka konačnog prijedloga akta na koje se odnose.

Ako je na jedan članak konačnog prijedloga akta podneseno više amandmana, najprije se glasuje o amandmanu koji najviše odstupa od predloženog rješenja i prema tom kriteriju dalje o ostalim amandmanima.

Nakon provedene rasprave i odlučivanja o amandmanima, odlučuje se o donošenju akta.

## VIII. DONOŠENJE AKTA PO HITNOM POSTUPKU

Članak 41.

Iznimno, akt se može donijeti po hitnom postupku samo ako to zahtijevaju osobito opravdani razlozi ili ako bi ne donošenje takvog akta u određenom roku moglo uzrokovati znatniju štetu za Općinu.

Za donošenje akata po hitnom postupku, ne primjenjuju se propisani rokovi utvrđeni u članku 56. ovog Poslovnika.

Uz prijedlog akta da se akt donese po hitnom postupku podnosi se prijedlog akta, a ako prijedlog podnosi vijećnik, tada mora imati pisanu podršku od 1/3 vijećnika.

Prijedlog za donošenje akta po hitnom postupku podnosi se predsjedniku Općinskog vijeća najkasnije dan prije održavanja sjednice Općinskog vijeća.

Predsjednik Općinskog vijeća bez odlaganja upućuje prijedlog da se akt donese po hitnom postupku vijećnicima, te Općinski načelniku, ako on nije predlagatelj.

Članak 42.

Kada se podnosi prijedlog akta po hitnom postupku prethodno se glasuje bez rasprave o opravdanosti razloga za hitan postupak i uvrštavanja u dnevni red sjednice, a potom se raspravlja i odlučuje o aktu.

Članak 43.

Na predloženi akt koji se donosi po hitnom postupku mogu se podnositi amandmani do zaključenja rasprave.

O postupku s amandmanima iz stavka 1. ovog članka primjenjuju se odredbe ovog Poslovnika koje se odnose na prijedloge akata koji se donose u redovnom postupku.

## X. DONOŠENJE PRORAČUNA I GODIŠNJEG OBRAČUNA PRORAČUNA OPĆINE

Članak 44.

Prijedlog proračuna, projekciju proračuna za sljedeće dvije proračunske godine i godišnjeg izvještaja o izvršenju proračuna Općine podnosi Općinski načelnik na način i u rokovima propisanim zakonom.

Članak 45.

Proračun i godišnji izvještaj o izvršenju proračuna donose se većinom glasova svih vijećnika.

## XI. VIJEĆNIČKA PITANJA

Članak 46.

Vijećnici mogu postavljati vijećnička pitanja Općinskom načelniku, zamjeniku Općinskog načelnika i pročelniku Jedinstvenog Upravnog odjela u svezi poslova iz njihovog djelokruga rada.

Pitanja se postavljaju na sjednici Općinskog vijeća pod točkom dnevnog reda „ Pitanja i odgovori“ koja je druga točka dnevnog reda, usmeno ili u pisanom obliku posredstvom predsjednika Općinskog vijeća, a vijećnik je dužan navesti kome ga upućuje.

Član Općinskog vijeća kao vijećnik ima pravo postaviti najviše dva vijećnička pitanja, a svako postavljanje pitanja može trajati najviše dvije minute.

Odgovori na vijećnička pitanja daju se na samoj sjednici, a ukoliko to nije moguće, odgovor se dostavlja u pismenom obliku. Odgovor može trajati najviše pet minuta.

Općinski načelnik, zamjeni Općinskog načelnika odnosno pročelnik dostavljaju pisani odgovor vijećniku posredovanjem predsjednika Općinskog vijeća.

Nakon primljenog odgovora vijećnik može na sjednici Općinskog vijeća iznijeti mišljenje o odgovoru i zatražiti dopunsko pojašnjenje koje ne može trajati dulje od dvije minute, nakon kojeg dopunskog pojašnjenja vijećnik više nema pravo komentirati odgovor.

Članak 47.

Pitanja koja vijećnici postavljaju Općinskom načelniku, zamjeniku odnosno pročelniku Jedinstvenog Upravnog odjela kao i odgovor na ta pitanja moraju biti jasni, precizni i kratki, a mogu ukazivati na prijedlog mogućih mjera, koje se odnose na postavljeno pitanje.

Ako smatra da postavljeno pitanje nije u skladu s odredbama ovog Poslovnika, predsjednik Općinskog vijeća će uputiti vijećnika na to i pozvati ga da svoje pitanje uskladi s tim odredbama.

Ako vijećnik ne uskladi svoje pitanje s odredbama ovog Poslovnika, predsjednik Općinskog vijeća neće to pitanje uputiti tijelu ili osobi kojemu je namijenjeno i o tome će obavijestiti vijećnika.

Članak 48.

Ako bi se odgovor odnosio na pitanje koje predstavlja profesionalnu tajnu, Općinski načelnik, zamjenik Općinskog načelnika odnosno pročelnik može predložiti da se odgovori neposredno vijećniku ili na sjednici Općinskog vijeća bez prisutnosti javnosti, ili na zatvorenoj sjednici radnog tijela čiji djelokrug rada je to pitanje.

## XII. PODNOŠENJE IZVJEŠĆA OPĆINSKOG NAČELNIKA

Članak 49.

Općinski načelnik podnosi izvješće o svom radu u skladu s odredbama Statuta Općine Povljana.

Članak 50.

Prijedlog za traženje izvješća od Općinskog načelnika o pojedinim pitanjima iz njegovog djelokruga može podnijeti najmanje 1/3 vijećnika.

Prijedlog se podnosi u pisanom obliku i mora biti potpisan od svih vijećnika koji predlažu donošenje zaključka o traženju izvješća Općinskog načelnika. U prijedlogu mora biti jasno postavljeno, formulirano i obrazloženo pitanje o kojem se traži izvješće.

Članak 51.

Predsjednik Općinskog vijeća stavlja prijedlog za traženje izvješća na dnevni red prve iduće sjednice Općinskog vijeća koja se održava nakon primitka prijedloga, ali ne prije nego što protekne 30 dana od dana primitka.

Članak 52.

Predstavnik vijećnika koji su podnijeli prijedlog za traženje izvješća ima pravo na sjednici Općinskog vijeća izložiti i obrazložiti prijedlog.

Općinski načelnik ima pravo na sjednici usmeno se očitovati na podneseni prijedlog.

Članak 53.

Raspravu o izvješću Općinskog načelnika Općinsko vijeće može završiti utvrđivanjem stajališta o pitanju koje je zahtjevom za podnošenjem izvješća pokrenuto ili donošenjem zaključka kojim se od Općinskog načelnika traži izvršavanje općih akata Općinskog vijeća.

Članak 54.

Vijećnici koji su podnijeli prijedlog za traženje izvješća Općinskog načelnika mogu prijedlog povući najkasnije prije odlučivanja o prijedlogu.

Ako prijedlog za traženje izvješća Općinski načelnika nije usvojen, prijedlog za traženje izvješća o bitno podudarnom pitanju ne može se ponovno postaviti prije proteka roka od 6 mjeseci od dana kada je Općinsko vijeće donijelo zaključak kojim ne prihvaća prijedlog za traženje izvješća od Općinskog načelnika.

## XIII. RED NA SJEDNICI

### 1. Sazivanje sjednice

Članak 55.

Sjednicu Općinskog vijeća saziva predsjednik Općinskog vijeća.

Predsjednik Općinskog vijeća je dužan sazvati sjednicu Općinskog vijeća na obrazloženi prijedlog najmanje jedne trećine vijećnika ili na prijedlog Općinskog načelnika, u roku od 15 dana od dana primitka zahtjeva. Prijedlog mora biti predan u pisanom obliku i potpisan od vijećnika, odnosno Općinskog načelnika.

Sjednice Općinskog vijeća traju dok se ne iscrpi utvrđeni dnevni red.

Ukoliko predsjednik Općinskog vijeća ne sazove sjednicu u roku iz stavka 2. ovog članka, sjednicu će sazvati Općinski načelnik u roku od 15 dana.

Nakon proteka rokova iz stavka 2. i 4. ovog članka sjednicu Općinskog vijeća može na zahtjev jedne trećine vijećnika, sazvati čelnik središnjeg tijela državne uprave nadležnog za poslove lokalne i područne (regionalne) samouprave. Zahtjev vijećnika mora biti predan u pisanom obliku i potpisan od vijećnika.

Članak 56.

Sjednice vijeća sazivaju se pisanim pozivom, a samo u izuzetnim slučajevima i na drugi način.

Poziv za sjednicu sa materijalima koji se odnose na prijedlog dnevnog reda dostavlja se vijećnicima 5 dana prije održavanja sjednice. Samo iz opravdanih razloga ovaj rok se može skratiti.

Poziv i materijal za sjednicu se mogu dostaviti i elektroničkim putem. Sjednica Općinskog vijeća može se održavati i putem video veze.

O drugačijem načinu sazivanja sjednice i opravdanosti razloga za sazivanje sjednice u kraćem roku odlučuje predsjednik Općinskog vijeća.

Materijali za sjednicu Općinskog vijeća dostavljaju se vijećnicima, Općinskom načelniku, zamjeniku Općinskog načelnika i pročelniku Jedinstvenog Upravnog odjela.

## 2. Dnevni red

### Članak 57.

Dnevni red sjednice Općinskog vijeća predlaže predsjednik Općinskog vijeća u pozivu za sjednicu.

Predsjednik Općinskog vijeća, sve prijedloge sastavljene na način propisan ovim Poslovnikom i dostavljene prije upućivanja pisanog poziva za sjednicu Općinskog vijeća, uvrštava u prijedlog dnevnog reda sjednice.

### Članak 58.

Dnevni red sjednice Općinskog vijeća utvrđuje se u pravilu na početku sjednice.

Prilikom utvrđivanja dnevnog reda predsjednik Općinskog vijeća i ovlašteni predlagatelji mogu predložiti dopunu dnevnog reda ili da se pojedini predmet izostavi iz dnevnog reda. Ako se predlaže dopuna dnevnog reda, vijećnicima se uz prijedlog za dopunu daje i materijal po predloženoj dopuni.

Prije glasovanja o prijedlogu izmjene dnevnog reda, predlagatelj ima pravo prijedlog obrazložiti.

O izmjeni dnevnog reda se glasuje bez rasprave.

Prilikom utvrđivanja dnevnog rada najprije se odvojeno odlučuje o prijedlogu da se pojedini predmet izostavi, zatim da se dnevni red dopuni pojedinim predmetom, a nakon toga se odlučuje o hitnosti postupka.

Nakon što je utvrđen dnevni red sjednice sukladno odredbama ovog Poslovnika, predsjednik Općinskog vijeća objavljuje utvrđeni dnevni red.

Usvajanje zapisnika o radu na prethodnoj sjednici Vijeća unosi se kao prva točka dnevnog reda.

Vijećnik ima pravo podnijeti primjedbe na zapisnik sa prethodne sjednice.

O osnovanosti primjedbi odlučuje se na sjednici bez rasprave.

Ako se primjedbe prihvate, u zapisnik će se unijeti odgovarajuće izmjene.

Zapisnik na koji nije bilo primjedbi, odnosno koji je izmijenjen u skladu s prihvaćenim primjedbama, smatra se usvojenim.

### Članak 59.

Tijekom sjednice može se promijeniti redoslijed rasprave o pojedinom predmetu utvrđenog dnevnog reda.

Predlagatelj čiji je predmet uvršten u prijedlog dnevnog reda, može odustati od svog prijedloga i nakon što je dnevni red utvrđen. U tom slučaju smatra se da je odgovarajuća točka skinuta s dnevnog reda sjednice i smatra se da prijedlog nije podnijet.

## 3. Predsjedavanje i sudjelovanje

### Članak 60.

Sjednici Općinskog vijeća predsjedava predsjednik Općinskog vijeća, a u njegovoj odsutnosti ili spriječenosti potpredsjednik.

### Članak 61.

Sjednici mogu, kao gosti, prisustvovati svi oni koje je pozvao predsjednik Općinskog vijeća.

Nitko ne može govoriti na sjednici prije nego što zatraži i dobije riječ od predsjednika Općinskog vijeća.

Prijave za govor primaju se čim se otvori rasprava.

Govornika može opomenuti na red ili prekinuti u govoru samo predsjednik Općinskog vijeća.

Predsjednik Općinskog vijeća se brine da govornik ne bude ometan ili spriječen u svom govoru.

Članak 62.

Predsjednik Općinskog vijeća daje vijećnicima riječ po redoslijedu kojim su se prijavili.

Vijećniku koji želi govoriti o povredi Poslovnika ili o povredi utvrđenog dnevnog reda, predsjednik daje riječ čim je ovaj zatraži. Govor tog vijećnika ne može trajati duže od tri minute.

Predsjednik je dužan poslije iznesenog prigovora dati objašnjenje o povredi Poslovnika odnosno utvrđenog dnevnog reda. Ako vijećnik nije zadovoljan danim objašnjenjem o tome se odlučuje na sjednici bez rasprave.

Ako vijećnik zatraži riječ da bi ispravio navod za koji drži da je netočno izložen i koji je bio povod nesporazuma ili koji zahtijeva objašnjenje, predsjednik će mu dati riječ čim završi govor ovog koji je to izazvao. Vijećnik se u svom govoru mora ograničiti na ispravak odnosno objašnjenje, a njegov govor ne može trajati duže od dvije minute.

Članak 63.

Govornik može govoriti samo o temi o kojoj se raspravlja i prema utvrđenom dnevnom redu.

Ako se govornik udalji od predmeta dnevnog reda, govori, a nije dobio odobrenje predsjednika, svojim upadicama ili na drugi način ometa govornika ili u svom govoru grubo vrijeđa osobe koje sudjeluju u radu Općinskog vijeća, predsjednik Općinskog vijeća će ga opomenuti.

Ako govornik i poslije opomene nastavi sa ponašanjem zbog kojeg mu je opomena izrečena, predsjednik Općinskog vijeća će mu oduzeti riječ, a po potrebi i udaljiti ga sa sjednice.

Ako vijećnik odbije napustiti sjednicu u slučaju iz stavka 3. ovog članka, predsjednik Općinskog vijeća će utvrditi da je vijećnik udaljen sa sjednice i da se ne broji prilikom glasovanja.

Članak 64.

Na sjednici Općinskog vijeća se može odlučiti da govornik o istoj temi može govoriti samo jedanput.

Vijećnik u raspravi može govoriti najdulje pet minuta.

Iznimno zbog važnosti teme, Općinsko vijeće može odlučiti da pojedini vijećnik može govoriti i dulje.

4. Tijek sjednice

Članak 65.

Nakon otvaranja sjednice, a prije utvrđivanja dnevnog reda predsjednik Općinskog vijeća utvrđuje nazočnost vijećnika.

Vijećnik koji neće prisustvovati sjednici Općinskog vijeća o tome obavještava predsjednika Općinskog vijeća ili pročelnika Jedinstvenog Upravnog odjela.

Ako predsjednik Općinskog vijeća utvrdi da sjednici nije nazočan dovoljan broj vijećnika, predsjednik Općinskog vijeća odlaže sjednicu za određeni dan i sat.

Sjednica će se prekinuti i odložiti i u slučaju kada se za vrijeme sjednice utvrdi da nema nazočnosti većine vijećnika.

Utvrđivanje broja nazočnih vijećnika predsjednik Općinskog vijeća će provesti i u tijeku sjednice, na zahtjev vijećnika čiji prijedlog podrži 1/3 vijećnika.

## 5. Odlučivanje

### Članak 66.

Za donošenje akata na sjednici Općinskog vijeća, potrebna je nazočnost većine vijećnika, osim u slučajevima kada je ovim Poslovnikom drugačije određeno.

### Članak 67.

Općinsko vijeće donosi akte većinom danih glasova, ukoliko je na sjednici Općinskog vijeća nazočna većina vijećnika, osim ako zakonom, Statutom Općine ili ovim Poslovnikom nije drugačije određeno.

Većinom glasova svih vijećnika, Općinsko vijeće donosi slijedeće akte:

- Statut Općine,

- Poslovnik Općinskog vijeća,

- proračun,

- godišnje izvješće o izvršenju proračuna

- odluku o izboru i razrješenju predsjednika i potpredsjednika Vijeća

- odluku o raspisivanju referenduma o razrješenju Općinskog načelnika i njegovog zamjenika

- odluku o raspisivanju referenduma o pitanjima iz samoupravnog djelokruga utvrđenih statutom Općine Povljana.

## 6. Glasovanje

### Članak 68.

Glasovanje na sjednici je javno.

Općinsko vijeće može odlučiti da se o nekom pitanju glasuje tajno.

Javno glasovanje provodi se dizanjem ruku.

Glasovanje dizanjem ruku provodi se na način da predsjednik Općinskog vijeća prvo poziva vijećnike da se izjasne tko je “za” prijedlog, zatim, tko je “protiv” prijedloga, odnosno da li se tko uzdržao od glasovanja. Glasovi vijećnika koji su bili nazočni u vijećnici, a nisu glasovali «za» niti «protiv» prijedloga i nisu se izjasnili da se uzdržavaju od glasovanja, smatraju se uzdržanim glasovima.

Kod utvrđivanja dnevnog reda i usvajanja zapisnika glasuje se “za” ili “protiv”.

Iznimno od odredbe stavka 4. ovog članka, ako se prilikom glasovanja o amandmanu za njegovo prihvaćanje izjasni manje od polovice nazočnih vijećnika, predsjednik Općinskog vijeća može odmah konstatirati da je amandman odbijen.

Vijećnike proziva i glasove prebrojava službenik Jedinstvenog upravnog odjela u čijoj je nadležnosti obavljanje stručnih poslova za potrebe Općinskog vijeća.

Članak 69.

Predsjednik Općinskog vijeća objavljuje rezultat glasovanja.

Na zahtjev vijećnika koji zatraži provjeru glasovanja, predsjednik Općinskog vijeća nalaže brojanje i ponovno objavljuje rezultat glasovanja.

Članak 70.

Tajno glasovanje provodi se glasačkim listićima. Glasački listići su iste veličine, boje, oblika i ovjereni su pečatom Općinskog vijeća.

Na glasačkom listiću prezimena kandidata navedena su abecednim redom, a glasuje se na način da se zaokruži redni broj ispred prezimena kandidata.

Ukoliko se glasuje o pojedinom prijedlogu ili predmetu pitanje mora biti postavljeno jasno i precizno, a glasuje se “za”, “protiv” i “uzdržan”.

Glasačke listiće priprema službenik iz članka 68. stavak 7. ovog Poslovnika. Predsjednik Općinskog vijeća može odrediti i određeni broj vijećnika koji će mu pomagati kod tajnog glasovanja.

Članak 71.

Službenik ili vijećnik koji pomaže predsjedniku Općinskog vijeća u provođenju tajnog glasovanja predaje vijećnicima glasačke listiće.

Članak 72.

U slučaju ponovnog glasovanja sjednica se prekida radi pripreme novih glasačkih listića.

Ponovno glasovanje provodi se istim postupkom kao i prvo glasovanje.

Članak 73.

Vijećnik može glasovati samo jednim glasačkim listićem i to osobno.

Nevažeći je nepopunjen listić, listić na kojem su dopisana nova imena, odnosno glasački listić koji je tako popunjen da se ne može sa sigurnošću utvrditi za koga ili što je vijećnik glasovao, kao i listić na kojem je zaokružen veći broj kandidata od broja koji se bira.

Članak 74.

Nakon što su svi nazočni vijećnici predali glasačke listiće i nakon što je predsjednik Općinskog vijeća objavio da je glasovanje završeno, prelazi se na utvrđivanje rezultata glasovanja.

Rezultat glasovanja se utvrđuje na osnovi predanih glasačkih listića.

Rezultat glasovanja utvrđuje predsjednik Općinskog vijeća u prisutnosti službenika i vijećnika koji su mu pomagali kod samog glasovanja.

Predsjednik Općinskog vijeća objavljuje rezultate glasovanja na istoj sjednici na kojoj je provedeno tajno glasovanje.

## XIV. IZBORI I IMENOVANJA

### Članak 75.

Predsjednika i potpredsjednika Općinskog vijeća bira i razrješava Općinsko vijeće na način i u postupku propisanim Statutom Općine i ovim Poslovnikom.

### Članak 76.

Potpredsjednik Općinskog vijeća pomaže u radu predsjedniku Općinskog vijeća, te obavljaju poslove iz njegovog djelokruga za koje ih on ovlasti.

Ako je predsjednik Općinskog vijeća spriječen ili odsutan zamjenjuje ga potpredsjednik.

Dok zamjenjuje predsjednika Općinskog vijeća, potpredsjednik ima prava i dužnosti predsjednika.

### Članak 77.

Na prijedlog Povjerenstva za izbor i imenovanja ili najmanje 1/3 vijećnika može se pokrenuti postupak razrješenja predsjednika i potpredsjednika Općinskog vijeća.

Prijedlog se dostavlja predsjedniku Općinskog vijeća u pisanom obliku i mora sadržavati obrazloženje prijedloga.

Predsjednik, odnosno potpredsjednik Općinskog vijeća imaju pravo očitovati se o prijedlogu najkasnije u osam (8) dana od dostave prijedloga.

Predsjednik Općinskog vijeća dužan je prijedlog uvrstiti u dnevni red sjednice Općinskog vijeća koja se mora održati najkasnije u roku od 30 dana od kada je prijedlog zaprimljen.

Ako Općinsko vijeće donese odluku o razrješenju predsjednika i potpredsjednika Općinskog vijeća, mandat i prava na temelju obavljanja dužnosti im prestaju izborom novog predsjednika Općinskog vijeća.

### Članak 78.

Predsjednik i potpredsjednik Općinskog vijeća mogu dati ostavku. Dužnost im prestaje danom izbora novog predsjednika Općinskog vijeća.

### Članak 79.

Ako Općinsko vijeće razriješi predsjednika Općinskog vijeća, a na istoj sjednici ne izabere novog, potpredsjednik Općinskog vijeća ima sva prava i dužnosti predsjednika dok se ne izabere novi predsjednik.

Općinsko je vijeće dužno u roku od 30 dana od donošenja odluke o razrješenja predsjednika izabrati novog predsjednika.

## XIV. ZAPISNICI

### Članak 80.

O radu sjednice vodi se zapisnik.

Zapisnik sadrži osnovne podatke o radu sjednice, o prijedlozima iznijetim na sjednici, o sudjelovanju u raspravi te o donesenim odlukama.

U zapisnik se unosi i rezultat glasovanja o pojedinom predmetu.

Članak 81.

Svaki vijećnik ima pravo iznijeti primjedbe na zapisnik prethodne sjednice.

O osnovanosti primjedbe na zapisnik odlučuje se na sjednici bez rasprave. Ako se primjedba prihvati, izvršit će se u zapisniku odgovarajuća izmjena.

Zapisnik na koji nisu iznesene primjedbe, odnosno zapisnik u kojem su suglasno s prihvaćenim primjedbama izvršene izmjene, smatra se usvojenim.

Usvojeni zapisnik potpisuje predsjednik Općinskog vijeća i službenik koji vodi zapisnik.

Izvornike zapisnika sjednice Vijeća čuva Jedinstveni Upravni odjel Općine Povljana.

Članak 82.

Sjednice Općinskog vijeća tonski se snimaju, a prijepis tonske snimke sjednice čuva Jedinstveni Upravni odjel Općine Povljana.

Jedinstveni Upravni odjel Općine Povljana je dužan omogućiti vijećniku, na njegov zahtjev, da sasluša tonski snimak sjednice.

## XV. JAVNOST RADA

Članak 83.

Sjednice Općinskog Vijeća su javne.

Sjednica ili pojedini dio sjednice Općinskog vijeća može se održati bez nazočnosti javnosti o čemu odlučuje Općinsko vijeće većinom glasova svih vijećnika.

Predstavnici udruga građana, građani i predstavnici medija mogu pratiti rad Općinskog vijeća, ali ne smiju remetiti red i tijek sjednice (primjerice, glasno razgovarati, upotrebljavati mobitel i dr.).

Ukoliko je broj osoba koje prate rad Općinskog vijeća veći od broja raspoloživih mjesta, predsjednik Općinskog vijeća određuje broj osoba koje mogu pratiti rad Općinskog vijeća.

Članak 84.

O radu Općinskog vijeća javnost se obavještava putem sredstava javnog priopćavanja, oglasne ploče i objavom na web stranicama Općine.

Najava održavanja sjednice, materijal za sjednicu, donesene odluke i akti te zapisnici o radu Općinskog vijeća objavljuju se na službenim web stranicama Općine.

Članak 85.

Od dostupnosti javnosti izuzimaju se oni podaci, koji su u skladu s posebnim propisima klasificirani određenim stupnjem tajnosti.

Članak 86.

Radi što potpunijeg i točnijeg obavješćivanja javnosti o rezultatima rada Općinskog vijeća i radnih tijela može se dati službeno priopćenje za tisak i za druga sredstva priopćavanja, o čemu odlučuje predsjednik Općinskog vijeća.

## PRIJELAZNE I ZAVRŠNE ODREDBE

### Članak 87.

Ovaj Poslovnik stupa na snagu osmog dana od dana objave u Službenom Glasniku Zadarske Županije.

Stupanjem na snagu ovog Poslovnika prestaje važiti Poslovnik Općinskog vijeća (Službeni Glasnik Zadarske Županije br 14/17)

KLASA: 026-01/21-01/1

URBROJ: 2198/25-40-21-2

Povljana, 30. 06.2021.

OPĆINSKO VIJEĆE OPĆINE POVLJANA

Predsjednik Općinskog Vijeća

Nikola Škoda

REPUBLIKA HRVATSKA

ZADARSKA ŽUPANIJA

OPĆINA POVLJANA

Stjepana Radića 20, 23249 Povljana

Tel: +385 (0)23 692 800

E-mail: info@povljana.hr

Temeljem odredbe članka 10. stavka 1. Zakona o plaćama u lokalnoj i područnoj (regionalnoj) samoupravi („Narodne novine“, broj 28/10), te članka 30. Statuta Općine Povljana („Službeni glasnik Zadarske županije" br. 13/21), na prijedlog načelnika Općine Povljana, Općinsko vijeće Općine Povljana na svojoj 1. sjednici održanoj dana 30.06. 2021. godine, donosi

**ODLUKU**

**o koeficijentima za obračun plaća službenika i namještenika u Jedinstvenom upravnom odjelu Općine Povljana**

Članak 1.

Ovom Odlukom utvrđuje se koeficijent za obračun plaća službenika i namještenika u Jedinstvenom upravnom odjelu Općine Povljana.

Članak 2.

Vrijednost pojedinog radnog mjesta izražava se koeficijentima kako slijedi:

1. Za radna mjesta za koja je opći uvjet osnovna škola , niža stručna sprema;

a) pomoćni poslovi:- poslovi održavanja i čišćenja, poslovi dostave; koef.=1,00

2. Za radna mjesta za koja je opći uvjet srednja stručna sprema;

a) Administrativni referent; koef.=1,400

b) Referent-komunalni redar; koef=1.110

c) Referent za poreze i komunalnu naknadu; koef= 1.400

d) Referent za računovodstvo i financije; koef=1.450

e) Referent za prostorno uređenje; koef=1.400

3. Za radno mjesto za koja je opći uvjet magistar struke ili stručni specijalist;

a) Glavni rukovoditelj – pročelnik Jedinstvenog upravnog odjela; koef.=2.075

b) Referent za pravne poslove i javnu nabavu; koef= 1.400

Članak 3.

Stupanjem na snagu ove Odluke, prestaje važiti dosadašnja Odluka o koeficijentima za obračun plaća službenika i namještenika u Jedinstvenom upravnom odjelu Općine Povljana („Službeni glasnik Zadarske županije“ broj: 28/19)

Članak 4.

Ova Odluka stupa na snagu danom donošenja, a primjenjuje se od 01.srpnja 2021.objavit će se u „Službenom glasniku Zadarske županije".

KLASA: 120-02/21-01/2

URBROJ: 2198/25-40-21-1

Povljana, 30.06.2021. godine

OPĆINSKO VIJEĆE OPĆINE POVLJANA

Predsjednik Općinskog vijeća

Nikola Škoda

Na temelju članka 90.a Zakon o lokalnoj i područnoj (regionalnoj) samoupravi („Narodne Novine“, broj: 33/001., 60/2001., 129/2005., 109/2007., 125/2008., 36/2009., 36/2009., 150/2011., 144/2012., 19/2013., 137/2015., 123/2017., 98/2019. i 144/2020.), članka 3. Zakona o plaćama u lokalnoj i područnoj (regionalnoj) samoupravi („Narodne novine“, broj: 28/10) i članka 31. Statuta Općine Povljana („Službeni glasnik Zadarske županije“ broj: 31/13), Općinsko Vijeće Općine Povljana na 1.sjednici održanoj 30.06.2021. donosi

**O D L U K U**

**o plaći, naknadi za rad i drugim pravima iz rada općinskog načelnika Općine Povljana**

Članak 1.

Ovom Odlukom određuje se osnovica i koeficijenti za obračun plaće općinskog načelnika Općine Povljana koji dužnost obavlja profesionalno, druga prava općinskog načelnika iz radnog odnosa i način utvrđivanja naknade za rad općinskog načelnika koji dužnost obavlja bez zasnivanja radnog odnosa.

Članak 2.

Plaću općinskog načelnika Općine Povljana čini umnožak koeficijenta i osnovice za obračun plaće, uvećan za 0,5% za svaku navršenu godinu radnog staža, ukupno najviše do 20%.

Članak 3.

Osnovica za obračun plaće općinskog načelnika utvrđuje se u visini osnovice za izračun plaća državnih dužnosnika, prema propisima kojima se uređuju obveze i prava državnih dužnosnika.

Članak 4.

Koeficijent za obračun plaće općinskog načelnika koji dužnost obavlja profesionalno iznosi 2,815

Članak 5.

Koeficijent za obračun naknade za rad općinskog načelnika koji dužnost obnaša bez zasnivanja radnog odnosa iznosi 0,77

Članak 6.

Općinski načelnik ima pravo na naknadu stvarnih materijalnih troškova nastalih u vezi s obavljanjem dužnosti kao što su troškovi prijevoza, troškovi službenog putovanja, dnevnica za službeno putovanje, upotrebu službenog vozila odnosno osobnog vozila u službene svrhe.

Prava na naknade iz prethodnog stavka ovog članka pripadaju općinskom načelniku u visini neoporezivih iznosa koji su određeni propisima o porezu na dohodak.

Članak 7.

Pojedinačna rješenja o visini plaće odnosno naknade za rad općinskog načelnika utvrđenih ovom odlukom, donosi pročelnik Jedinstvenog upravnog odjela Općine Povljana.

Protiv rješenja iz stavka 1. ovog članka žalba nije dopuštena, ali se može pokrenuti upravni spor u roku od 30 dana od dana dostave Rješenja.

Članak 8.

Danom stupanja na snagu ove Odluke, prestaje važiti Odluka o plaći i drugim pravima iz rada općinskog načelnika i zamjenika načelnika Općine Povljana („Službeni glasnik Zadarske županije“ broj: 17/2014).

Članak 9.

Ova Odluka stupa na snagu prvog radnog dana koji slijedi danu objave konačnih rezultata prvih sljedećih redovnih izbora za općinskog načelnika.

KLASA: 120-01/21-01/1

URBROJ: 2198/25-40-21-1

Povljana, 30. lipnja 2021. godine

OPĆINSKO VIJEĆE OPĆINE POVLJANA

Predsjednik Općinskog vijeća

Nikola Škoda

Temeljem članka 31. stavka 2. Zakona o lokalnoj i područnoj (regionalnoj) samoupravi (Narodne novine, 33/2001., 60/2001., 129/2005., 109/2007., 125/2008., 36/2009., 36/2009., 150/2011., 144/2012., 19/2013., 137/2015., 123/2017., 98/2019. i 144/2020.) i temeljem članaka 31. i 36. Statuta Općine Povljana („Službeni glasnik Zadarske županije“, broj 13/21, od 05.05.2021. godine) Općinsko vijeće Općine Povljana na 1. sjednici održanoj 30.06. 2021. donosi

# O D L U K U

## o naknadama članovima Općinskog vijeća Općine Povljana

Članak 1.

Ovom Odlukom utvrđuje se visina novčane naknade za članove Općinskog vijeća Općine Povljana, uvjeti pod kojima im naknada pripada te način i rok isplate naknade.

Članak 2.

Članovi Općinskog vijeća imaju pravo na naknadu koju ostvaruju sudjelovanjem na radnoj sjednici Općinskog vijeća Općine Povljana.

Članak 3.

Naknada članovima Općinskog vijeća iznosi 400,00 kuna neto za svako sudjelovanje na radnoj sjednici Općinskog vijeća.

Naknada predsjedniku Općinskog vijeća iznosi 500,00 kuna neto za svako predsjedanje radnoj sjednici Općinskog vijeća.

Ako zbog spriječenosti predsjednika sjednici predsjeda potpredsjednik Općinskog vijeća, naknada potpredsjedniku za sjednicu kojoj je predsjedao iznosi 450,00 kuna neto.

Predsjednik i potpredsjednik Općinskog vijeća, za sjednice za koje ostvaruju naknadu iz stavka 2. odnosno 3. ovog članka, ne ostvaruju istovremeno i naknadu iz stavka 1. ovog članka..

Vijećniku koji napusti sjednicu prije njenog zaključenja, naknada se umanjuje za 50%.

Članak 4.

Isplata naknada predsjedniku, potpredsjedniku i članovima Općinskog vijeća izvršava se najkasnije prije održavanja slijedeće sjednice na njihov osobni račun

Ukoliko bi obračunata ukupna godišnja naknada predsjedniku, potpredsjedniku ili članovima Općinskog vijeća iznosila više od 4.000,00 kuna neto, isplatiti će im se iznos od 4.000,00 kn neto.

Članak 5.

Za sudjelovanje na svečanim sjednicama Općinskog vijeća se ne prima naknada.

Članak 6 .

Jedinstveni upravni odjel za potrebe izvršavanja ove Odluke vodi posebnu evidenciju o sudjelovanju na radnim sjednicama Općinskog vijeća i isplatama naknada.

Članak 7.

Sredstva za naknade iz članka 3. ove Odluke se osiguravaju u Proračunu Općine, a obračunavaju se i isplaćuju uvećana za pripadajuće poreze i doprinose.

Članak 8.

Stupanjem na snagu ove Odluke, prestaje važiti: Odluka o visini naknade za rad općinskih vijećnika i članova radnih tijela („Službeni glasnik Zadarske županije“, broj 11/18 od 29.06.2018.godine), Odluka o naknadi vijećnicima za sudjelovanje u radu na sjednicama („Službeni glasnik Zadarske županije“ broj 08/15 od 14.04.2015. godine), Odluka o naknadi vijećnicima za sudjelovanje u radu na sjednicama („Službeni glasnik Zadarske županije“ broj 02/11 od 24.01.2011. godine) i Odluka o reguliranju naknade za rad vijećnika, predsjednika vijeća i zamjenika načelnika („Službeni glasnik Zadarske županije“ broj 17/09 od 27.08.2009. godine).

Članak 9.

Ova Odluka stupa na snagu i primjenjuje se osmog dana od dana objave u „Službenim glasniku Zadarske županije“.

KLASA: 011-03/21-01/1

URBROJ: 2198/25-40-21-1

Povljana 30.06.2021. godine

OPĆINSKO VIJEĆE OPĆINE POVLJANA

Predsjednik Općinskog vijeća

Nikola Škoda

Na temelju članka 19. i 73. Zakona o lokalnoj i područnoj (regionalnoj) samoupravi („Narodne novine“ broj 33/01, 60/01, 129/05, 109/07, 125/08, 36/09, 150/11, 144/12, 19/13, 137/15, 123/17, 98/19 i 144/20), članka 104. Zakona o komunalnom gospodarstvu („Narodne novine“ br. 32/20, 68/18, 147/14, 144/12, 49/11, 79/09, 38/09, 178/04, 110/04, 82/04, 26/03, 150/02, 59/01, 129/00, 57/00, 128/99, 70/97, 21/96, 109/95 i 36/95), članka 3., 13., 14., 15., 16., 42. i 43. Odluke o komunalnom redu za 2021. godinu („Službeni glasnik Zadarske županije“ broj: 32/20), članka 5. Odluke o porezima Općine Povljana („Službeni glasnik Zadarske županije“ broj: 32/20) i članka 15. Statuta Općine Povljana („Službeni glasnik Zadarske županije“ broj 13/21), Općinsko vijeće Općine Povljana na svojoj 1. sjednici održanojdana 30. lipnja 2021. godine donosi

**PRAVILNIK**

**O POSTAVLJANJU REKLAMNIH PANOA**

Članak 1.

Ovim se Pravilnikom određuju:

- vrste reklamnih panoa i način njihovog postavljanja na područjuOpćine Povljana,

- kriteriji za utvrđivanje naknade za postavljanje reklamnih panoa.

Članak 2.

Reklamni pano je predmet namijenjen isticanju reklamne poruke. U smislu ovog Pravilnika reklamni panoi su:

- veliki samostojeći reklamni panoi od 6 m2 do 12 m2 (Jumbo i sl.),

- veliki reklamni panoi na građevinama,

- veliki reklamni panoi kao ograda gradilišta ili zemljišta koje nije privedeno namjeni,

- osvijetljene reklamne vitrine (city light),

- putokazni reklamni panoi,

- reklamni stupovi (tzv. totemi),

- pokretni reklamni panoi,

- reklamne konstrukcije,

- reklamni uređaji,

- transparenti i

- reklamne zastave.

Članak 3.

Reklamni panoi mogu se postavljati na javnim površinama, zemljištu i objektima u vlasništvu Općine Povljana i drugih pravnih i fizičkih osoba.

Članak 4.

Veliki samostojeći reklamni panoi su panoi reklamne površine od 6 m2do 12 m2, koji se koriste za komercijalno oglašavanje, oglašavanje državnih i gradskih manifestacija, te samoreklamiranje. Reklamni panoi reklamne površine cca 12 m2 mogu biti ukupne visine od kote kolnika do vrha reklamneplohe 5,00 m i imati najviše dva nosiva stupa bez kosnika.

Materijalom, veličinom i bojom moraju se uklopiti u postojeće okruženje, a mogu biti i osvijetljeni na način da je rasvjeta panoa ujednačena i bezutjecaja na okolne površine.

Veliki reklamni panoi mogu se postavljati uz prometnice na mjestima gdje to omogućava mikrolokacija. Postavljaju se okomito na os prometnice, a s bližom stranom panoa na udaljenosti od kolnika minimalno 2 m. Panoi koji se postavljaju u nizu uz prometnice moraju biti u istoj liniji te međusobno usklađeni veličinom i oblikom.

Veliki reklamni panoi mogu se postavljati uz državne ceste i autoceste u skladu s posebnim propisima.

Kod postave velikog reklamnog panoa, vlasnik je dužan na panou istaknuti naziv vlasnika panoa.

Ukoliko veliki reklamni panoi nemaju nalijepljenu reklamnu poruku, trebaju biti prekriveni plakatom bijele boje.

Članak 5.

Veliki reklamni pano može se postaviti na građevinu i to isključivo na prethodno uređeno zabatno pročelje. Svojom veličinom i oblikom pano morabiti usklađen s građevinom na koju se postavlja. Rasvjeta panoa na građevini mora biti ujednačena i bez utjecaja na okolinu.

Članak 6.

Veliki reklamni panoi mogu se postavljati kao ograde gradilišta ili zemljišta koje nije privedeno namjeni, a nalaze se uz prometnice izvan zone raskrižja, visine više od 2 m. Ako se panoi postavljaju u nizu trebaju biti u istoj liniji te međusobno usklađeni veličinom i oblikom.

Članak 7.

Osvijetljena reklamna vitrina (city light) je reklamni predmet namijenjen isticanju reklamnih poruka u svrhu komercijalnog reklamiranja i oglašavanjate za isticanje plakata kulturnog sadržaja, plana grada ili drugog orijentacijskog plana. City light mora biti izrađen od trajnog materijala, a možebiti jednostrani ili dvostrani. Postavlja se kao samostojeći objekt na javnu površinu ili u sklopu nadstrešnica javnog gradskog prijevoza i kioska.

Najveća dozvoljena reklamna površina jedne strane city lighta iznosi 2,0 m2.

Članak 8.

Putokazni (usmjeravajući) panoi su samostojeći reklamni panoi koji se koriste za samoreklamiranje, odnosno usmjeravanje na poslovni prostor koji se oglašava.

Putokazni panoi mogu se postavljati na javnu površinu i na zemljištu uz prometnice i to u pravilu okomito na os prometnice.

Nije dopušteno postavljanje putokaznih panoa na nogostupe.

Članak 9.

Reklamni stupovi su samostojeći reklamni panoi koji služe samoreklamiranju, imaju rasvjetu unutar stupa i veličina im ovisi o prostornim uvjetima lokacije na koju se postavljaju, maksimalne visine do 15metara.

Reklamni stupovi se mogu isključivo postavljati na parcelu objekta u kojem se nalazi poslovni prostor koji se reklamira i to najmanje 1,0 m od rubanogostupa ili prometnice.

Članak 10.

Pokretni reklamni panoi su lako prenosivi samostojeći panoi, koji se koriste za isticanje asortimana proizvoda, vrsta usluge koje se nude i slično,a uklanjaju se nakon završetka radnog vremena ukoliko su postavljeni na javnu površinu.

Članak 11.

Reklamne konstrukcije su predmeti specifičnog oblikovanja koje se postavljaju na građevine u svrhu reklamiranja i za čije se postavljanje primjenjuju odredbe kao i za velike reklamne panoe.

Članak 12.

Reklamni uređaji su naprave za prikazivanje reklamnih poruka koje se izmjenjuju mehanički ili elektronski prikazanom slikom, a postavljaju se orijentirani na trgove i pješačke zone. Iznimno, reklamni uređaji sa stalnim tekstualnim prikazom točnog vremena i meteoroloških podataka smiju biti orijentirani na prometnice.

Članak 13.

Transparenti su predmeti od tkanine, plastificiranog platna i sličnog materijala s ispisanom reklamnom porukom, odnosno informacijom.

Transparenti se postavljaju razapinjanjem iznad prometnica između dviju građevina, rasvjetnih stupova ili sl. u svrhu oglašavanja kulturnih, športskih i drugih manifestacija.

Članak 14.

Reklamne zastave su reklamni predmeti na kojima su istaknuti natpisi ili reklamne poruke, a ističu se na za to postavljene jarbole. Jarbol za zastave je nosač zastave koji se postavlja na pročelje zgrade, na zemljište uz objekt ili na javnu površinu ovisno o prostornim mogućnostima i tako da ne ugrožava sigurnost prometa.

Članak 15.

Visina naknade za postavljanje reklamnih predmeta određuje se prema vrsti i reklamnoj površini reklame. Naknada za postavljanje reklamnih panoaobračunava se mjesečno. Na naknadu za postavljanje reklamnih panoa na javnim površinama Općine Povljana, obračunava se i porez na korištenje javnih površina, prema iznosu utvrđenim u Odluci o porezima Općine Povljana („Službeni glasnik Zadarske županije“ broj: 32/20.)

Članak 16.

Visina naknade za postavljanje reklamnih panoa utvrđuje se u kako slijedi:

| *REDNI BROJ* | *VRSTE REKLAMNIH PANOA* | *NAČIN OBRAČUNA* | *JEDINIČNA CIJENA IZRAŽENA U kn/m2* |
|---|---|---|---|
| *1.* | Veliki samostojeći reklamni pano (jumbo plakat) | *mjesečno* | *30,00* |
| *2.* | Veliki reklamni pano na građevinama | *mjesečno* | *30,00* |
| *3.* | Veliki reklamni pano – ograda gradilišta ili zemljište bez utvrđene namjene | *mjesečno* | *20,00* |
| *4.* | Osvijetljene reklamne vitrine (City light) | *mjesečno* | *150,00* |

| | | | |
|---|---|---|---|
| *5.* | Putokazni reklamni panoi | *mjesečno* | *300,00* |
| *6.* | Reklamni stupovi (totemi) i nazivi pravnih i fizičkih osoba i OPG-ova | *mjesečno* | *100,00* |
| *7.* | Pokretni reklamni panoi | *mjesečno* | *200,00* |
| *8.* | Reklamne konstrukcije | *mjesečno* | *100,00* |
| *9.* | Reklamni uređaji - display | *mjesečno* | *150,00* |
| *10.* | Transparenti | *dnevno* | *20,00* |
| *11.* | Reklamne zastave | *mjesečno* | *150,00* |

Visina naknade za postavljanje reklamnih panoa uz javne površine na nekretninama u vlasništvu drugih pravnih i fizičkih osoba iznosi 40 % od iznosa naknada utvrđenih u Tabeli iz stavka 1. ovoga članka.

Članak 17.

Reklamni predmeti iz ovoga Pravilnika koji su postavljeni na području Općine Povljana do dana njegovog stupanja na snagu, moraju se uskladiti s uvjetima propisanim odredbama ovoga Pravilnika u roku od mjesec od dana njegovoga stupanja na snagu.

Članak 18.

Uz zahtjev za izdavanje Odobrenja za postavljanje reklama podnositelj je dužan priložiti:

- dokaz o registriranoj djelatnosti za komercijalno oglašavanje;

- idejni projekt izrađen od ovlaštenog projektanta (u slučaju velikih reklamnih panoa i konstrukcija);

- fotomontažu mjesta na kojem se reklama postavlja;

- fotografiju, opis i dimenzije (u slučaju ostalih reklamnih panoa koji nisu veliki reklamni panoi)

- za svjetleće reklamne panoe i opis priključka na elektromrežu (za veće panoe elektroenergetsku suglasnost);

- dokaz o pravu korištenja nekretnine (dokaz o vlasništvu ili suglasnost vlasnika);

- mišljenje ili suglasnost upravnog tijela nadležnog za zaštitu spomenika kulture i prirode ako se reklamni pano postavlja na prostoru kulturnog dobra, zaštićene kulturno-povijesne cjeline i zaštićenih dijelova prirode.

Članak 19.

Odobrenje za postavljanje reklamnih panoa izdaje nadležno upravno tijelo Općine Povljana – Jedinstveni upravni odjel na temelju mišljenja stručnog povjerenstva kojega osniva načelnik ili suglasnosti načelnika.

Iznimno, ako se postavljanje reklamnih panoa izvodi na temelju Zakona o prostornom uređenju i gradnji prethodno je potrebno ishodovati odgovarajuće rješenje Upravnog odjela za provedbu dokumenata prostornog

uređenja i gradnju.

Članak 20.

Nadležno tijelo Općine Povljana temeljem ovoga Pravilnika nakon provedenog postupka, donosi odgovarajuće rješenje kojim se utvrđuje visina naknade koju je obveznik dužan plaćati za postavljeni reklamni predmet.

Članak 21.

Nadzor nad provođenjem odredbi ovoga Pravilnika, a temeljem Odluke o komunalnom redu i Pravilniku o postavljanju oznaka, uređaja i urbane opreme, provodi Komunalno redarstvo.

Članak 22.

Ova Odluka stupa na snagu osmog dana od dana objave u Službenom glasniku Zadarske županije.

KLASA: 363-02/21-01/1

URBROJ: 2198/25-40-21-1

Povljana, 30.06.2021. godine

OPĆINSKO VIJEĆE OPĆINE POVLJANA

Predsjednik Općinskog vijeća

Nikola Škoda

Na temelju članka 5. stavka 2., članka 6. stavka 2., članka 9. i članka 10. stavka 3. Zakona o financiranju političkih aktivnosti, izborne promidžbe i referenduma („Narodne Novine“, broj: 29/19 i 98/19) i članka 31. Statuta Općine Povljana („Službeni glasnik Zadarske županije", broj: 13/21), Općinsko vijeće Općine Povljana, na svojoj 1. radnoj sjednici, održanoj dana 30. lipnja 2021. godine donosi

**ODLUKU**

**o rasporedu sredstava za rad političkih stranaka i članova izabranih s liste grupe birača**

**zastupljenih u Općinskom vijeću Općine Povljana za 2021. godinu**

**Članak 1.**

Ovom Odlukom raspodjeljuju se sredstva Proračuna Općine Povljana za 2021. godinu koja su predviđena za rad političkih stranaka i članova izabranih s liste grupe birača zastupljenih u Općinskom vijeću Općine Povljana u 2021. godini.

**Članak 2.**

Za svakog člana Općinskog vijeća Općine Povljana utvrđuje se godišnji iznos sredstava od 1.000,00 kuna.

Za svakog izabranog člana Općinskog vijeća Općine Povljana podzastupljenog spola utvrđuje se i godišnja naknada od 100,00 kuna.

Sredstva u ukupnom iznosu od 7.200,00 kn, planirana na kontu proračuna 32911, oznaka: *Naknade članovima predstavničkih i izvršnih tijela*, raspoređuju se kako slijedi

| Rd. br. | Naziv političke stranke | Iznos naknade | Iznos naknade – podzastupljeni spol (ž) | Broj vijećnika | Broj vijećnika podzastupljenog spola | Ukupno kn |
|---|---|---|---|---|---|---|
| **1.** | Kandidacijska lista grupe birača – nositelj Predrag Rukavina | **1.000,00** | **100,00** | **4** | **2** | **4.200,00** |
| **2.** | Hrvatska demokratska zajednica - HDZ – nositelj Šime Jurišić | **1.000,00** | **100,00** | **3** | **0** | **3.000,00** |
| **SVEUKUPNO** | | | | **7** | | **7.200,00** |

**Članak 3.**

Ova Odluka stupa na snagu osmog dana od dana objave u „Službenom glasniku Zadarske županije“.

KLASA: 402-08/21-01/4

URBROJ: 2198/25-40-21-1

Povljana, 30. lipnja 2021. godine.

**OPĆINSKO VIJEĆE OPĆINE POVLJANA**

Predsjednik Općinskog vijeća

Nikola Škoda

Na temelju članka 24. stavka 1. Zakona o sustavu civilne zaštite („Narodne novine“ broj 82/15, 118/18, 31/20 i 20/21), članka 6. i 7. Pravilnika o sastavu stožera, načinu rada te uvjetima za imenovanje načelnika, zamjenika načelnika i članova stožera civilne zaštite („Narodne novine“ broj 37/16, 47/16 i 126/19) i članka 48. Statuta Općine Povljana („Službeni glasnik Zadarske županije“ broj 13/21) Općinski načelnik Općine Povljana donosi

**O D L U K U**

**o osnivanju i imenovanju članova Stožera civilne**

**zaštite Općine Povljana**

**Članak 1.**

Ovom Odlukom osniva se Stožer civilne zaštite Općine Povljana (u daljem tekstu: Stožer) te imenuju njegovi članovi.

Stožer civilne zaštite je stručno, operativno i koordinativno tijelo za provođenje mjera i aktivnosti civilne zaštite u velikim nesrećama i katastrofama.

Stožer civilne zaštite obavlja zadaće koje se odnose na prikupljanje i obradu informacija ranog upozoravanja o mogućnosti nastanka velike nesreće i katastrofe, razvija plan djelovanja sustava civilne zaštite na svom području, upravlja reagiranjem sustava civilne zaštite, obavlja poslove informiranja javnosti i predlaže donošenje odluke o prestanku provođenja mjera i aktivnosti u sustavu civilne zaštite.

**Članak 2.**

Stožer civilne zaštite sastoji se od 9 (devet) članova (načelnika, zamjenika i članova stožera)

**Članak 3.**

Za članove Stožera civilne zaštite Općine Povljana imenuju se:

1. Branko Škoda – načelnik Stožera, pročelnik Jedinstvenog upravnog odjela Općine Povljana

2. Sanja Pogorilić – zamjenica načelnika Stožera, referent za financije i računovodstvo u Općini Povljana

3. Dino Škoda- član, zapovjednik DVD-a "Sv. Martin" Povljana

4. Anica Rumora- član, pomoćnica načelnika Krim policije PP Pag

5. Katarina Bednaš– član, referent za porez i komunalnu naknadu u Općini Povljana

6. Marija Škoda - član;

7. Ivan Živković – član, inženjer računarstva

8. Josip Rumora- član, zamjenik zapovjednika DVD-a "Sv. Martin" Povljana

9. Ivica Starčević – član, samostalni nadzornik za prevenciju i pripravnost

Ostali predstavnici hitnih službi:

- Predstavnik Crvenog križa: Helena Grubišić, Gradsko društvo Crvenog križa Pag

- Predstavnik zdravstvene ustanove: dr. Silvana Komadina

- Predstavnik HGSS-a: Ivan Živković, inženjer računarstva, HGSS

**Članak 4.**

Način rada stožera utvrđuje se Poslovnikom o radu stožera.

**Članak 5.**

Stručne, administrativne i tehničke poslove za potrebe Stožera obavljat će Jedinstveni upravni odjel Općine Povljana.

**Članak 6.**

Stupanjem na snagu ove Odluke, prestaje važiti Odluka osnivanju i imenovanju članova Stožera civilne zaštite Općine Povljana KLASA: 810-06/21-01/1, URBROJ: 2198/25-30-21-2 od 12. srpnja 2021. godine

**Članak 7.**

Ova Odluka stupa na snagu danom donošenja a objavit će se u "Službenom glasniku Zadarske županije" i na mrežnim stranicama Općine Povljana.

KLASA: 810-06/21-01/1

URBROJ: 2198/25-30-21-3

Povljana, 14. srpnja 2021. godine

OPĆINSKI NAČELNIK

Predrag Rukavina